

Vértices

Alto Cabaña

Cabizgordo

Canales

Carretera

Casanueva

Castillar II

Cavigordo

Cota 382

Cota 392

Cota 412

Cota 415

Cota 441

Cota 459

Cota 461

Cota 477

Cota 496

Cota 513

Cota 515

Cota 521

Cruce Falces

Cuesta Perra

Depósito Carcar

El Aguila

El Común

El Raso

Hornos

Jenariz

La Nava bis

La Plana

Las Valles

Las Valles bis

Lerín

Loma de Murillo

Mesa

Monte Alto

Muga Imaz

Ruejos

Santa Cruz

Sesma

Sesmillá

Sobrepeña

Total 41 Vértices

Nº 821

AIRO CABANA

Cuarto ORDEN

ALTITUD

318.1660

Hoja 1:50000 nº 205

Provincia Navarra

" 1:5000 nº 205-B-7

Término San Adrián

" 1:2000 nº _____

DATOS CATASTRALES

Fecha construcción 1.970

Propietario _____

Domitio _____

" observación Abr.1970

Polígono 44

Parcela _____

Subparcela _____

Situación, itinerario y otros datos

Está situado 400 mts. al O de San Adrián
Se llega saliendo del Grupo de casas del
Patronato, dirección NO y en el único cerco
existente, a 400 m. está la señal.

COORDENADAS

Lat. = _____

Long. = _____

Lat. = _____

Long. = _____

PLANAS

E=x= 587274.459

N=y= 4680386.170

E=x= _____

N=y= _____

E=x= _____

N=y= _____

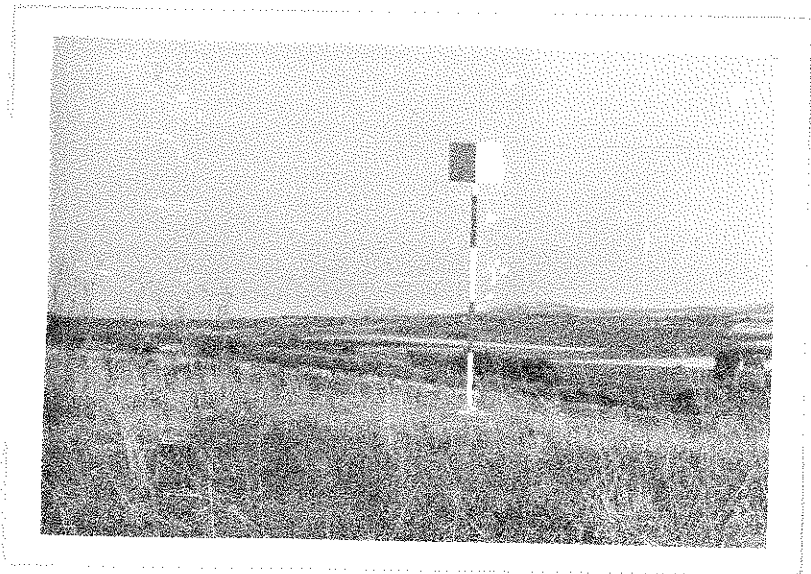
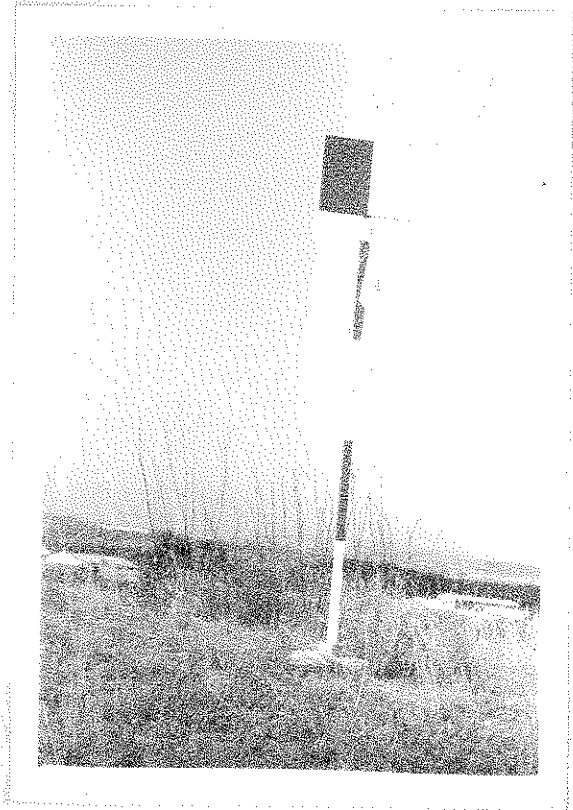

Nº 824

CABIZGORDO

Tercer ORDEN
ALTITUD
474.9061

Hoja 1:50.000 nº 205
" 1:5.000 nº 205-8-8
" 1:2.000 nº
Fecha construcción 1.969
" observación Marz.1969

Provincia Navarra
Término Lerín
Propietario
Polígono 44 Parcela

DATOS CATASTRALES
Domicilio
Subparcela

Situación, itinerario y otros datos

Está situado 6 Km. al W de Peralta.
Se llega saliendo de Peralta carretera de Andosilla. Al llegar al Km. 14,800 se toma un camino a la izquierda y por todo lo alto siguiendo los mojones de la muga, hasta llegar al vértice, que está a unos 1.500 m.
Se llega en Land-Rover.

COORDENADAS
GEOGRAFICAS
Lat.=
Long.=
Lat.=
Long.=
PLANAS
E=x = 592.878.741
N=y = 4689232.389
E=x =
N=y =
E=x =
N=y =

CAVIZGORDO



Nº 802

C A N A L I S

ENCUENRA ORDEN

ALTITUD

Hoja 1:50.000 nº 205

Provincia NAVARRA

" 1:5.000 nº 7 - 6

Término ANDOSILLA

" 1:2.000 nº

..... DATOS CATASTRALES

Fecha construcción 1.968

Propietario

Domicilio

" observación JUNIO 1.968

Holígono 42-44 Parcela

Subparcela

Situación, itinerario y otros datos

El acceso al vértice se realiza desde el cruce existente en la carretera de Cárcer a San Adrián, con el canal de carretera que cruzando el río Ega va a Andosilla. Desde este punto se toma el camino de la Vejera que pasa a unos 100 mts. al S del vértice.

COORDENADAS

GEOGRAFICAS

S. BUREFNO Lat. = 42° 22' 20" , 593 N

Long = 1° 57' 38" , 419 W

Lat. =

Long =

PLANAS E = x = 505.575,357

U.T.M.

N = y = 4.691.730,142

E = x =

N = y =

E = x =

N = y =

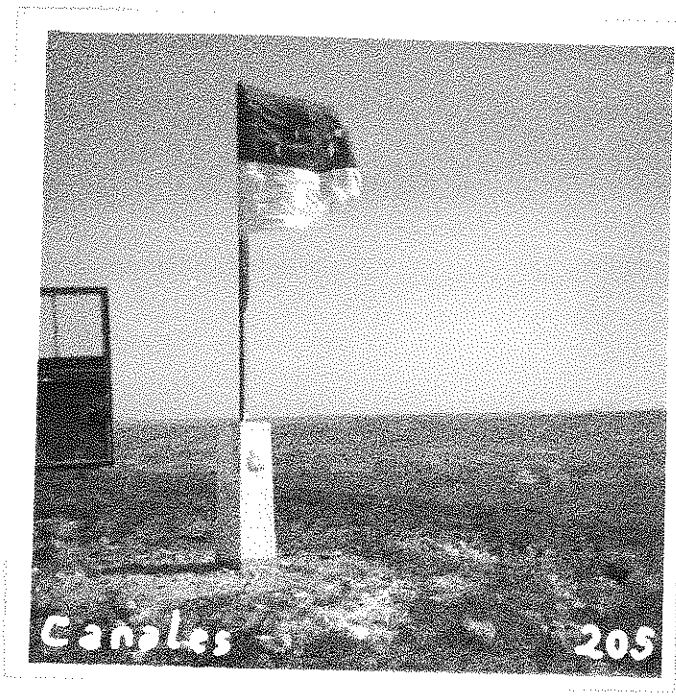

Nº 780

CARRERA

Cuarto ORDEN
ALTITUD
317.5982

Hoja 1:50000 nº 205
" 1:5000 nº 205-5-3
" 1:2000 nº
Fecha construcción 1.969
" observación Abr.1969

Provincia Navarra
Término Lodosa

DATOS CATASTRALES
Propietario
Polígono 42 Parcela Subparcela

Situación, itinerario y otros datos

Está situada 2 Km. al S de Lodosa, entre dicho pueblo y Féculas.

Se llega saliendo por la carretera de Logroño. A un Km. del cruce y a la izquierda en un pequeño canal de riego, a 6 m. de la carretera se encuentra la señal.

COORDENADAS
GEOGRAFICAS
Lat.=
Long.=
Lat.=
Long.=
PLANAS
E=x= 575352.517
N=y= 4696427.088
E=x=
N=y=
E=x=
N=y=

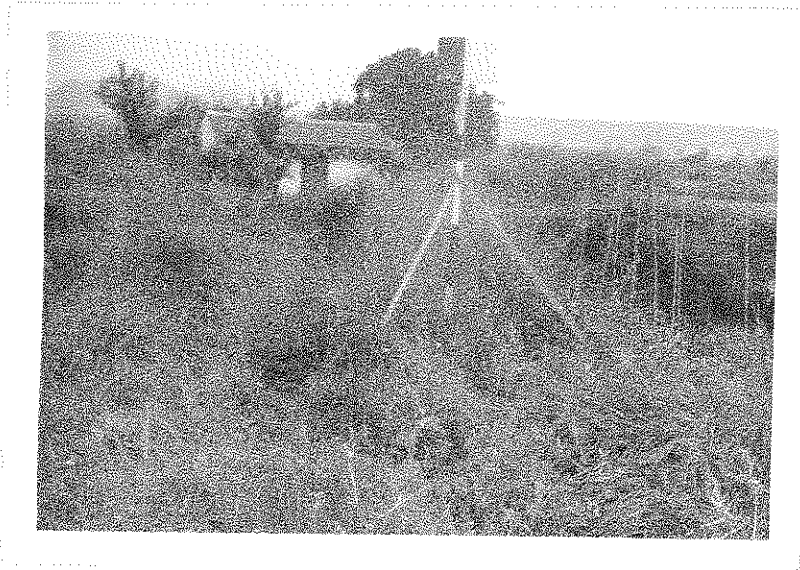

Nº 734

CASA NUEVA

ORDEN

ALTITUD

Hoja 1: 50.000 n° 205

Provincia NAVARRA

" 1: 5.000 n° 6 - B

Término ENLAJADA

" 1: 2.000 n°

DATOS CATASTRALES

fecha construcción

Propietario

" observación MAYO 1.968

Polígono 42 Parcela Subparcela

Domicilio

Situación, itinerario y otros datos

Se parte de Andocilla por la carretera que va hacia Beruete hasta llegar a la altura del Km 12, donde sale a la izquierda un camino en dirección N y que por la falda de la cordillera y después de unos 4 Km. de recorrido, nos lleva hasta las proximidades del vértice, por su parte N.

Se llega en Land-Rover.

COORDENADAS

GEOGRAFICAS

Lat. = 42° 25' 13" , 506 N

Long = 1° 52' 22" , 082 W

Lat. =

Long =

PLANAS

U. S. M.

E = x = 592.768,878

N = y = 4.695.454,458

E = x =

N = y =

E = x =

N = y =

Cajamar



Nº 751

C A S T I L L A R I I

ENCARGO _____ ORDEN _____

ALTITUD

442.3311

Hoja 1:50.000 n° 205

Provincia NAVARRA

" 1:5.000 n° 4 - 2

Término OLIVINA

" 1:2.000 n° _____

DATOS CATASTRALES

Fecha construcción 1.968

Propietario _____

Domicilio _____

" observación Junio 1.968

Poligono 39-42

Parcela _____ Subparcela _____

Situación, itinerario y otros datos

El acceso al vértice se realiza desde el mojón kilométrico 3 de la carretera local de Iodosa a Los Arcos. Desde este punto, parte un camino que continúa por un barranco, en su primer tramo, llega a la parte superior de la mesa, y después, atravesando varios campos de labor, se sube a la parte más alta donde se encuentra el hito. Un Land-Rover, con terreno seco puede llegar a las proximidades del vértice.

COORDENADAS

GEOGRAFICAS

S. EUROPEO Lat. = 42° 25' 28", 425 N

Long = 2° 07' 38", 162 W

Lat. = _____

Long = _____

PLANAS

U. T. M.

E = x = 572.255,790

N = y = 4.697.374,239

E = x = _____

N = y = _____

E = x = _____

N = y = _____

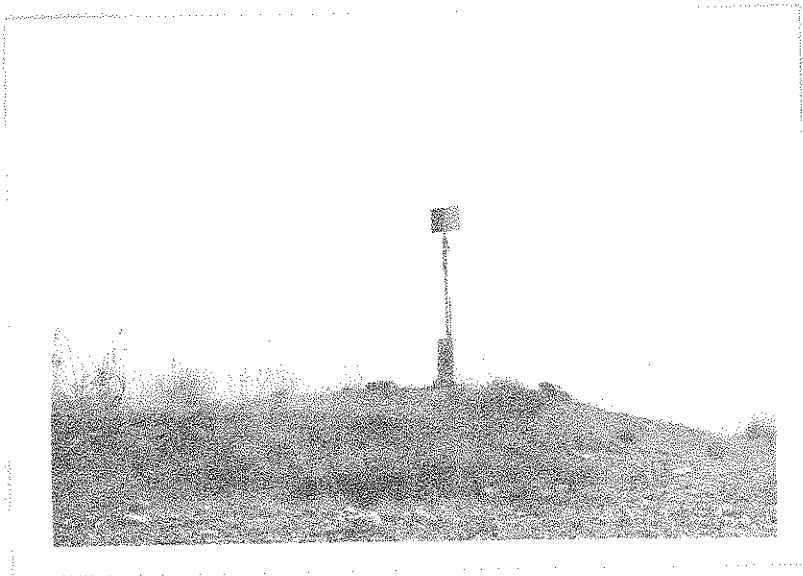
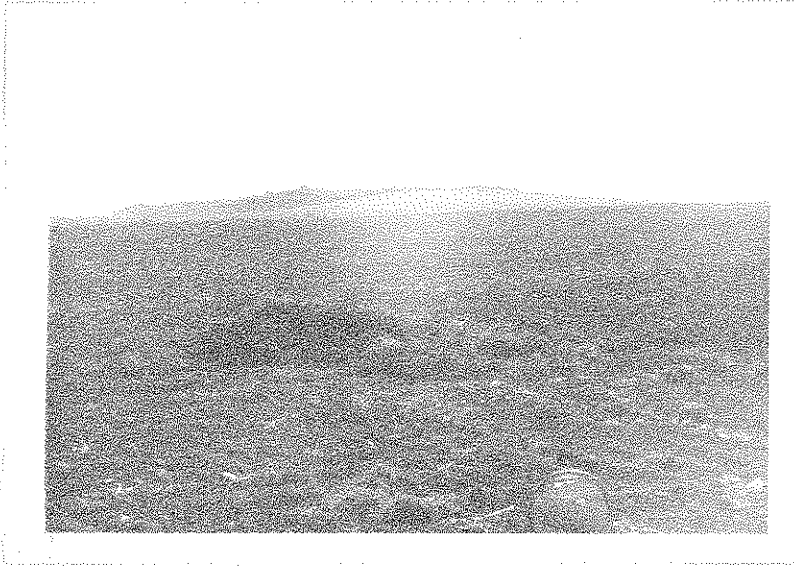

Nº 682

C A V I G O R D O

DESCRIPCIÓN ORDEN

ALTITUD

Hoja 1:50.000 nº 205

Provincia NAVARRA

543.6048

" 1:5.000 nº 1.4

Término ESEÑA

" 1:2.000 nº

DATOS CATASTRALES

Fecha construcción 1.967

Propietario

Domicilio

" observación 1.967

Polígono 40

Parcela

Subparcela

Situación, itinerario y otros datos

Rancho el Km. 31 de la carretera de Allo a Ibañeta, y pasado un pínar, sale a mano derecha una pista que bordea el pínar; se toma la 1ª desviación a la izquierda y luego se sigue siempre el camino principal rumbo arriba, que nos lleva al vértice, al cabo de 7 kms. en buen estado.

Se llega en Land-Rover.

COORDENADAS

GEOGRAFICAS

S. JORDANO Lat. = 42° 50' 12", 660 N

Long = 2° 02' 45", 763 W

Lat. =

Long =

PLANAS
U.T.M.

E = x = 578.382,263

N = y = 4.706.200,645

E = x =

N = y =

E = x =

N = y =

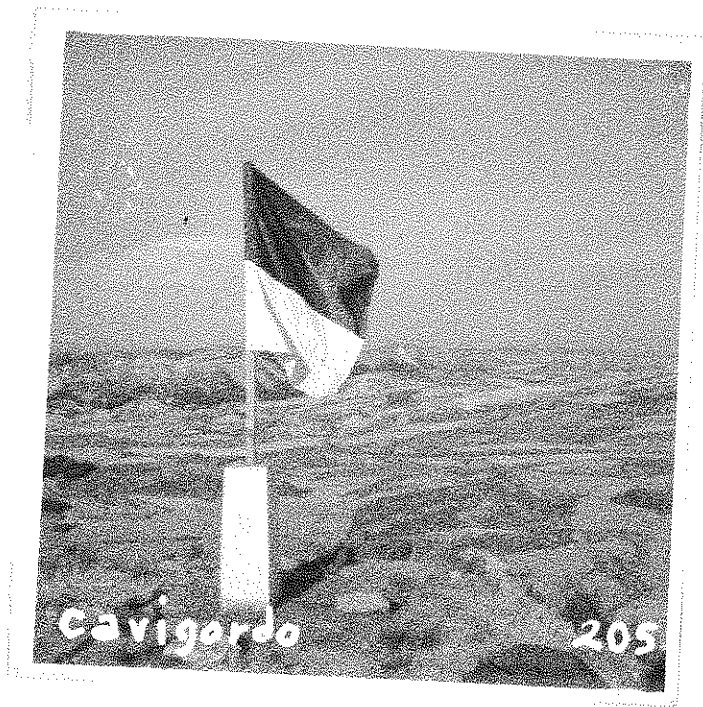

Nº 727

COTA 382

Cuarto _____ ORDEN
ALTIUD
370.2731

Hoja 1:50.000 nº 205

Provincia Navarra

" 1:5.000 nº 3-7

Término Ierín

" 1:2.000 nº _____

DATOS CATASTRALES

Fecha construcción 1.969

Propietario _____ Domicilio _____

" observación Abril 69

Polígono 40 Parcela _____ Subparcela _____

Situación, itinerario y otros datos

Situado 5 Kms. al S. de Ierín, en la carretera de Falces.

Se sale de Ierín hacia San Adrián; a 3 Kms. hay un desvío que va a Falces, se llega hasta el Km. 17,500 y de aquí se sigue un camino a la derecha, denominado "camino de la Sarda", y a 1 Km., en el mismo camino, se encuentra el vértice.

El recorrido se realiza en Land-Rover.

COORDENADAS	
GEOGRAFICAS	
Lat. = _____	Long = _____
Lat. = _____	Long = _____
PLANAS	
E = x = _____	N = y = _____
E = x = _____	N = y = _____
E = x = _____	N = y = _____
E = x = _____	N = y = _____

586970.101
4700087.401

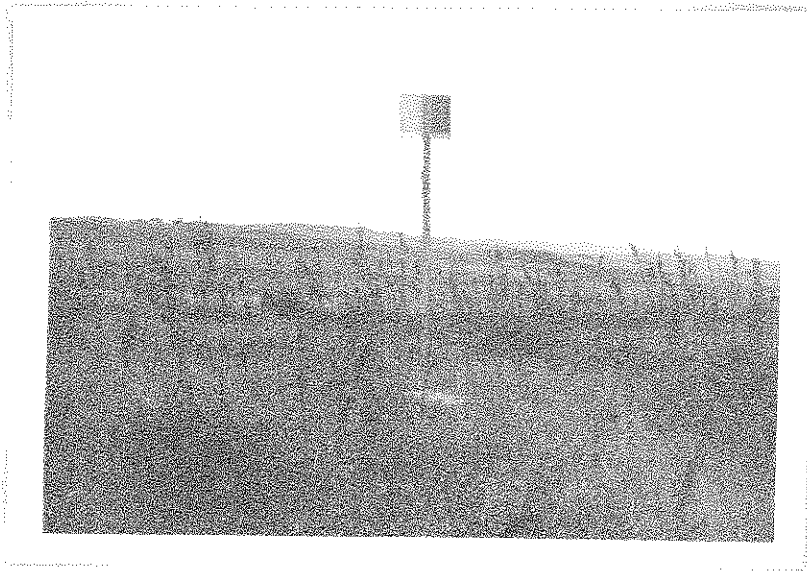

Nº 686

COTA 392

Cuarto ORDEN
ALTITUD
288.2449

Hoja 1:50.000 nº 205

Provincia NAVARRA

" 1:5000 nº 1-7

Yacimiento Lerín

" 1:2.000 nº

DATOS CATASTRALES

Fecha construcción 1.969

Propietario

Domicilio

" observación Junio 69

Polígono 40 Parcela

Subparcela

Situación, itinerario y otros datos

Situado 5 Kms. al N. de Lerín.

Se sale de Lerín camino de Piedra; a 5 -
Kms. aproximadamente, en el mismo camino y a 60
m. al N. de una borda, se encuentra el vértice.

Se llega en Land-Rover.

COORDENADAS

GEOGRAFICAS

Lat. =

Long. =

Lat. =

Long. =

PLANAS

E=x = 589115.638

N=y = 4704950.212

E=x =

N=y =

E=x =

N=y =

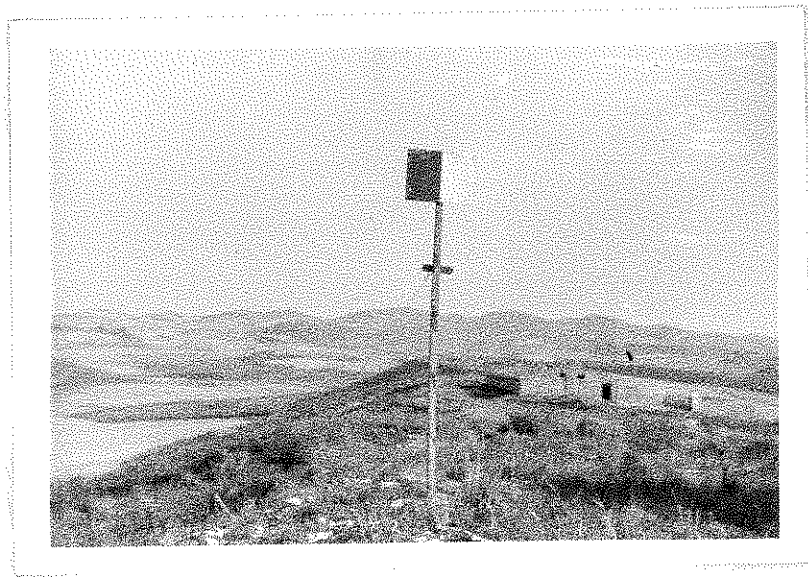

Nº 683

COTA 412

Cuarto ORDEN
ALTIUD
408.6777

Hoja 1:50.000 nº 205

Provincia Mayarita

" 1:5.000 nº 1-5

Término Lerín

" 1:2.000 nº

DAOS CATASTRALES

Fecha construcción 1.969

Propietario

" observación Mayo 69

Polígono 40 Parcela

Subparcela

<u>Situación, itinerario y otros datos</u>		<u>COORDENADAS</u>	
<p>Está 4 Kms. al O. de Lerín, al pie de una sierra de escasa altura, paralela a Cavigordo, 3º orden.</p> <p>Se llega al Km. 32,500 de la carretera de Lerín a Allo y se sigue el camino que conduce a Sesma, que sale a la izquierda de la carretera; a 4 Kms. está la falda de la sierra. De ahí, andando, hay unos 150 m. hasta llegar al vértice.</p> <p>Se llega en Land-Rover.</p>		<p>Lat. =</p> <p>Long. =</p> <p>Lat. =</p> <p>Long. =</p> <p>PLANAS</p> <p>E = x = 581806.151</p> <p>N = y = 4704110.435</p> <p>E = x =</p> <p>N = y =</p> <p>E = x =</p> <p>N = y =</p>	

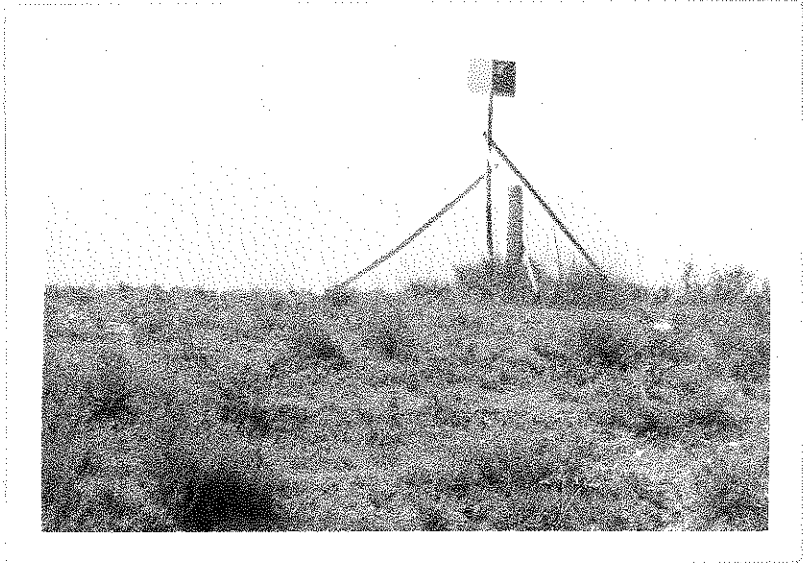

Nº 781

COTA 415

Quarto ORDEN
ALTIUD
412.3899

Hoja 1:50.000 nº 205

Provincia Navarra

" 1:5000 nº 6-4-

Yacimiento Sartaguda

" 1:2000 nº _____

DATOS CATASTRALES _____

Fecha construcción 1.969

Propietario _____ Domicilio _____

" observación Julio 69

Polígono 42 Parcela _____ Subparcela _____

DATOS CATASTRALES _____

Situación, itinerario y otros datos

Está situado 2 Kms. al N. de Sartaguda, -
en la cota más alta en esta dirección.

Se llega saliendo de Sartaguda carretera
de Lodosa; a 1 Km. hay una curva cerrada; de la
misma curva sale un camino hacia la derecha que
va por la falda hasta el alto. De aquí se retro-
cede por el cortado hasta llegar al punto más -
alto, en donde se encuentra el vértice.

Todo el recorrido en Land-Rover.

COORDENADAS

GEOGRAFICAS

Lat. = _____

Long. = _____

Lat. = _____

Long. = _____

PLANAS

E=x= 578705.930

N=y= 4693826.622

E=x= _____

N=y= _____

E=x= _____

N=y= _____

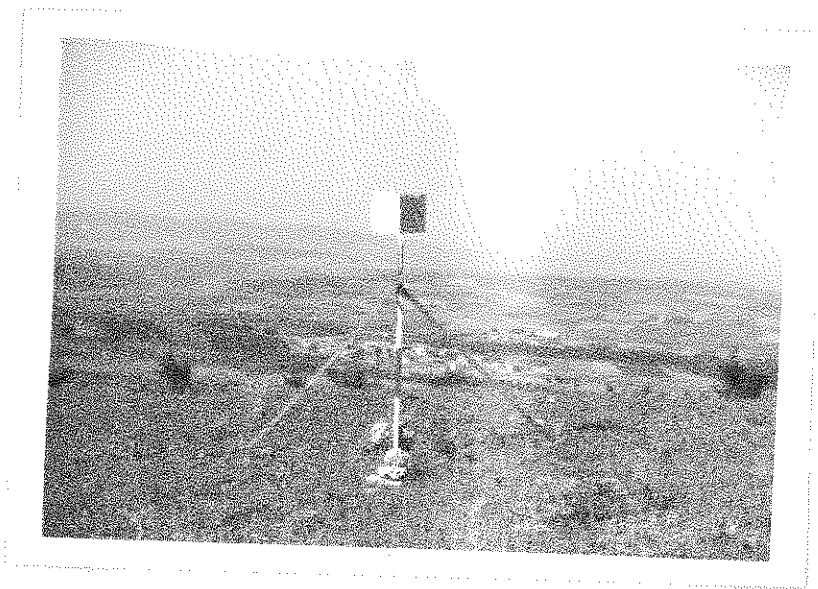

Nº 753

COITA 441

Cuarto ORDEN
ALTIUD
445.6971

Hoja 1:50.000 nº 205

Provincia Navarra

" 1:50.000 nº 4-4

Término Sesma

" 1:25.000 nº

DATOS CATASTRALES

Fecha construcción 1.969

Propietario

" observación Agosto 69

Polígono 42 Parcela

Subparcela

Situación, itinerario y otros datos

Está situado 3 Kms. al E. de Lodosa.

Se llega saliendo de Lodosa carretera de Carcar. En el Km. 32 hay una curva muy cerrada de la que sale, hacia la izquierda, un camino que llega hasta lo alto, donde pasa la cañada Real. Se toma dicha cañada por la derecha y unos 400 m. más adelante, en lo más alto, se encuentra la señal.

Recorrido en Land-Rover.

COORDENADAS

GEOGRAFICAS

Lat. =

Long. =

Lat. =

Long. =

PLANAS

E=x= 579553.055

N=y= 4697612.119

E=x=

N=y=

E=x=

N=y=



Nº 757

COTA 459

Cuarto ORDEN
ALTITUD
461.1787

Hoja 1:50.000 nº 205

Provincia Navarra

" 1:50.000 nº 4-7

Yacimiento Falces

" 1:20.000 nº

DATOS CATASTRALES

Fecha construcción 1.969

Propietario

" observación Julio 69

Polygono 42 Parcela

Domicilio
Subparcela

Situación, itinerario y otros datos

Se encuentra 9 Kms. al SE. de Ierín, en un pequeño alto que está en medio de una llanura.

Se llega al Km. 13,500 de la carretera An-cin-San Adrian y se sigue el camino que sale hacia la derecha y que va a Miranda de Arga. A 1 Km. se deja el camino y a la izquierda, en la cota más alta, se sitúa el vértice.

Recorrido en Land-Nover.

COORDENADAS

GEOGRAFICAS

Lat. =

Long. =

Lat. =

Long. =

PLANAS

E=x= 590024.212

N=y= 4698414.698

E=x=

N=y=

E=x=

N=y=

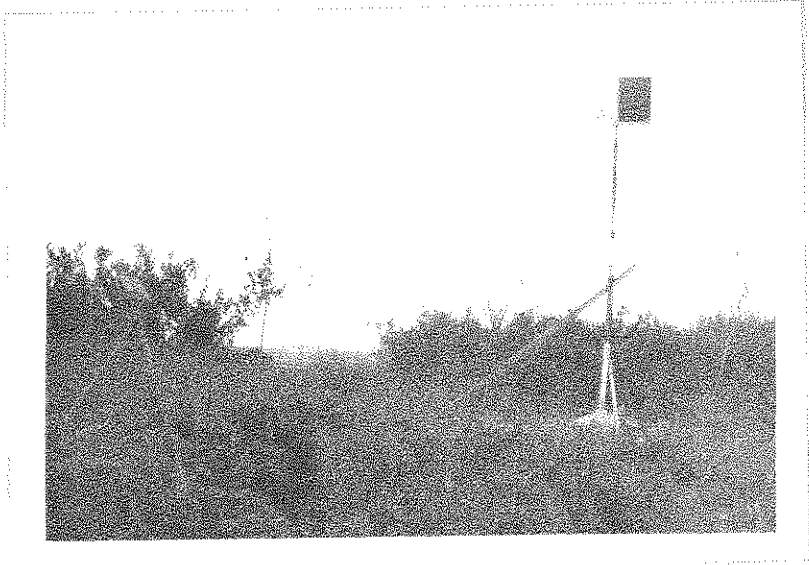

Nº 804

COMA 461

Cuarto ORDEN
ALTITUD
460.8681

Hoja 1:50.000 nº 172 205

Provincia Navarra

" 1:50.000 nº 7-7

Término Peralta

" 1:20.000 nº _____

DATOS CATASTRALES

Fecha construcción 1.969

Propietario _____

Domicilio _____

" observación Julio 69

Polígono 44 Parcela _____

Subparcela _____

Situación, Itinerario y otros datos

Se encuentra 7 Kms. al O. de Peralta.

En el Km. 14,800 de la carretera de Peralta a Andosilla, situado en lo más alto, se toma un camino que llega a la señal, hacia la derecha, y que está 1 Km. de la carretera (la señal).

Recorrido en Land-Rover.

COORDENADAS

GEOGRAFICAS

Lat. = _____

Long. = _____

Lat. = _____

Long. = _____

PLANAS

E=x = 591320.326

N=y = 4691037.821

E=x = _____

N=y = _____

E=x = _____

N=y = _____



Nº 749

COTA 477

Cuarto ORDEN
ALTITUD
441.5222

Hoja 1:50.000 nº 205

Provincia Navarra

" 1:5.000 nº 205-3-2

Término Mendavia

" 1:2.000 nº

DATOS CATASRALES

Fecha construcción 1.969

Propietario

Domicilio

" observación Oct.1969

Polígono 39 Parcela

Subparcela

Situación, itinerario y otros datos

Situado 6 Kms. al E. de Mendavia.

Se toma el camino que desde Mendavia conduce a Allo y se sigue unos 6 Kms. hasta donde se encuentra el vértice, en el único alto que existe a esta distancia.

Se llega en Land-Rover.

COORDENADAS

GEOGRAFICAS

Lat. =

Long. =

Lat. =

Long. =

PLANAS

E = x = 571220.785

N = y = 4700882.661

E = x =

N = y =

E = x =

N = y =



Nº 758

COTA 496

Cuarto ORDEN
ALTITUD
470.2448

Hoja 1:50.000 nº 205
" 1:50.000 nº 4-1
" 1:20.000 nº

Provincia Navarra
Yacimiento Falces

Fecha construcción 1.969
" observación Julio 69

DATOS CATASTRALES
Propietario _____ Domicilio _____
Polígono 43 Parcela _____ Subparcela _____

Situación, itinerario y otros datos

Situado 6 Kms. al NO. de Falces.
Se llega saliendo de Falces carretera de Le-
rín. Del Km. 7, a mano derecha, se toma el camino
de Monte Redondo y a 2 Kms. se llega a la falda -
de la cota más alta. De este punto, andando, en -
10 minutos se llega a lo más alto, donde se en-
cuentra la señal.

COORDENADAS

GEOGRAFICAS

Lat. = _____ Long. = _____
Lat. = _____ Long. = _____
PLANAS E = x = 594186.423
N = y = 4697364.305
E = x = _____
N = y = _____
E = x = _____
N = y = _____

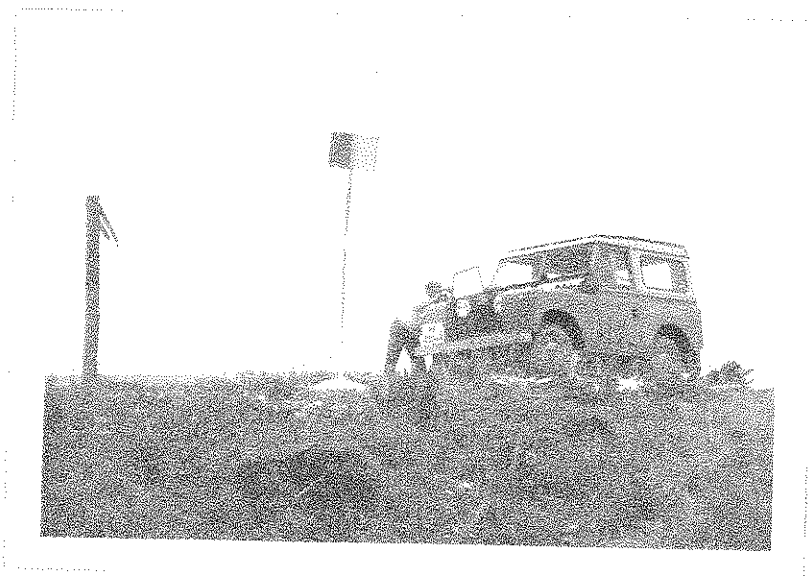

Nº 728

CORA 513

Cuarto ORDEN
ALTITUD
510.8506

Hoja 1:50.000 nº 205

" 1:5000 nº 3-7

" 1:2000 nº

Fecha construcción 1.969

" observación Junio 69

Provincia Navarra

Término Lerín

DATOS CATASTRALES

Propietario

Pulgano 40 Parcela Subparcela

Domicilio

Situación, itinerario y otros datos

Situado 6 Km. al E. de Lerín, al final de la sierra que comienza en el mismo pueblo.

Se sale de Lerín por el camino del monte, que llega al final de la sierra, donde está el vértice. Del camino a lo alto hay 30 m.

Se llega en Land-Rover.

COORDENADAS

GEOGRAFICAS

Lat. =

Long. =

Lat. =

Long. =

PLANAS

E=x= 591293.790

N=y= 4700917.487

E=x=

N=y=

E=x=

N=y=

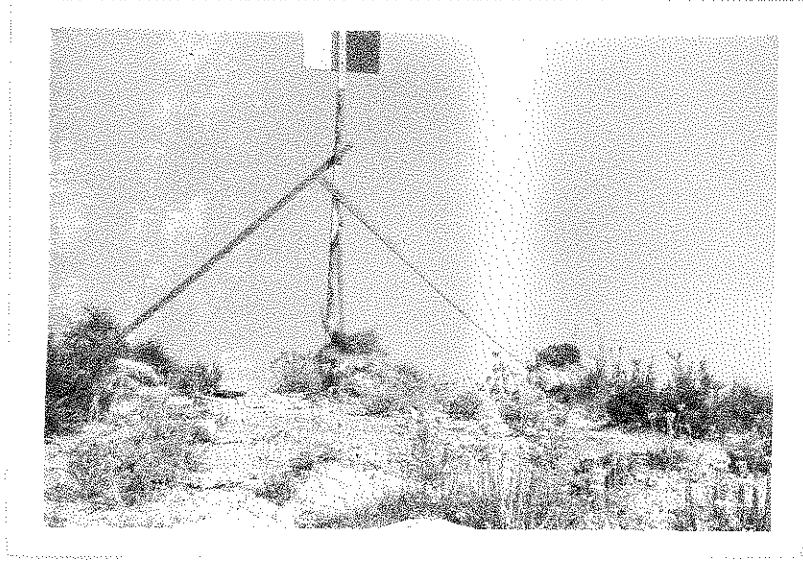

Nº 685

COTA 515

Cuarto ORDEN
ALTITUD
514.1000

Hoja 1:50.000 nº 205

Provincia Navarra

" 1:5.000 nº 2-6

Término Lerín

" 1:2.000 nº

DATOS CATASTRALES

Fecha construcción 1.969

Propietario

" observación Junio 69

Polígono 40 Parcela

Subparcela

Domicilio

Situación, itinerario y otros datos

Situado 3 Kms. al E. de Lerín en la cota más alta al principio de la sierra.

Se sale de Lerín camino del monte y a 3 Km. se llega hasta el mismo alto, a 10 mts. del camino. Recorrido en Land-Rover.

COORDENADAS

GEOGRAFICAS

Lat. =

Long. =

Lat. =

Long. =

PLANAS

E=x= 586517.059

N=y= 4703014.556

E=x=

N=y=

E=x=

N=y=



Nº 726

CRUCE PALCES

Cuarto ORDEN
ALTITUD
567.1410

Escala 1:50.000 nº 205
" 1:5.000 nº 2-6
" 1:2.000 nº

Provincia Navarra
Término Lerín

Fecha construcción 1.969
" observación Mayo 69

Propietario _____ Domicilio _____
Polígono 40 Parcela _____ Subparcela _____
DATOS CATASTRALES

Situación, itinerario y otros datos

Situado 3 kms. al SW. de Lerín, en el ángulo formado por las carreteras de Palcos y San Adrián.

Se sale de Lerín por la carretera que va a San Adrián y a 3 kms. a la izquierda está la que lleva a Palcos. Aquí está el vértice.

COORDENADAS	
Lat. =	
Long. =	
Lat. =	
Long. =	
PLANAS	
E=x =	584344.996
N=y =	4702270.809
E=x =	
N=y =	
E=x =	
N=y =	

GEOGRAFICAS



Nº 716

CRUCE DE VIANA

Cuarto ORDEN
ALTITUD
423.7910

Hoja 1:50.000 nº 204

Provincia Navarra

" 1:5000 nº 204-2-5

Término Viana

" 1:2.000 nº _____

DATOS CATASTRALES

Fecha construcción 1.969

Propietario _____

Domicilio _____

" observación Oct.1.969

Polígono 39 Parcela _____

Subparcela _____

Situación, itinerario y otros datos

Situado 5 Kms. al S. de Viana, en el ángulo que forman la carretera Mendavia - Logroño y el ramal que conduce a Viana.

Se toma la carretera que desde Viana va a unirse con la Mendavia - Logroño y en el ángulo donde se juntan, sobre un montículo, se encuentra el vértice.

Se tarda, andando, 1/4 de hora.

COORDENADAS

GEOGRAFICAS

Lat. = _____

Long. = _____

Lat. = _____

Long. = _____

PLANAS

E = x = 553478.066

N = y = 4703103.069

E = x = _____

N = y = _____

E = x = _____

N = y = _____



Nº 724

CUESTA PERRA

Cuarto ORDEN
ALTITUD
505.6257

Hoja 1:50.000 nº 205

Provincia Navarra

" 1:5.000 nº 205-2-4

Yacimiento Sesma

" 1:2.000 nº

DATOS CATASTRALES

Fecha construcción 1.968

Propietario

Domicilio

" observación Jul.1968

Polígono 42

Superficie

Situación, itinerario y otros datos

Está situado 2 km. al E de Sesma, en el alto que lleva el mismo nombre.

Se sale de Sesma camino de Cuesta Perra y llegando a la cumbre, en lo más alto, se encuentra el vértice.

COORDENADAS

GEOGRAFICAS

Lat. =

Long. =

Lat. =

Long. =

PLANAS

E=x= 577476.587

N=y= 4702755.269

E=x=

N=y=

E=x=

N=y=

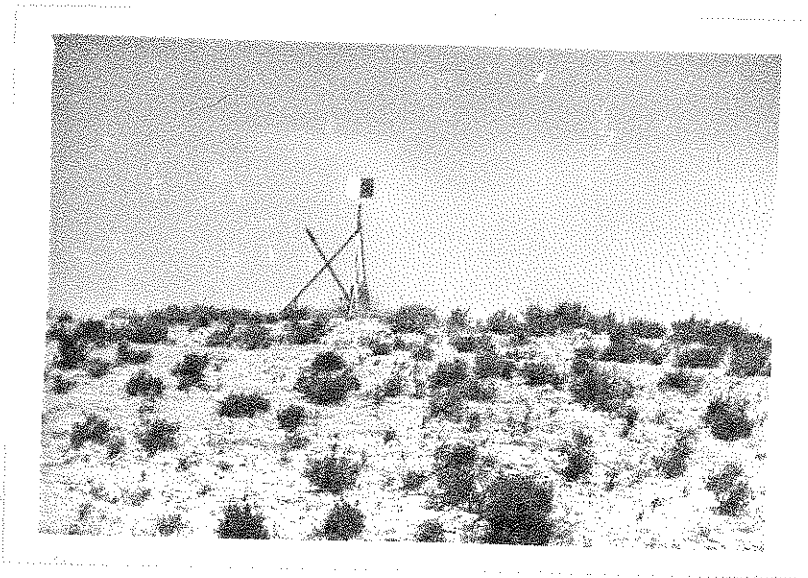

Nº 782

DEPOSITO CARCAR

CANTO ORDEN

ALTITUD

Noja 1:50.000 nº 205

Provincia Navarra

" 1:5.000 nº 205-E-5

Término Carcar

" 1:2.000 nº

DATOS CATASTRALES

Fecha construcción 1.968

Propietario

" observación Mayo-1969

Avigano 42 Parcela

Subparcela

Situación, itinerario y otros datos

Está situado en lo más alto de un montículo que hay en el mismo pueblo, en el centro del depósito de Aguas de Carcar.

COORDENADAS

GEOGRAFICAS

Lat. =

Long. =

Lat. =

Long. =

PLANAS

E = x = 584133.502

N = y = 4694426.198

E = x =

N = y =

E = x =

N = y =



Nº 756

EL AGUILA

Quarto ORDEN
ALTITUD
452.2166

Hoja 1:50.000 nº 205

Provincia Navarra

" 1:50000 nº 205-4-6

Término Carcar

" 1:2.000 nº _____

DATOS CATASTRALES

Fecha construcción 1.969

Propietario _____

Domicilio _____

" observación Mayo-1970

Folijano 42

Subparcela _____

Situación, itinerario y otros datos

Está situado 4 Km. al NE de Carcar, en la punta del pico que lleva este mismo nombre.

Se llega al Km. 41,600 de la carretera An-cin-San Adrián. De aquí se toma un camino que sale a la izquierda, camino del Aguila. Este camino lleva hasta la misma falda del monte. De aquí, andando, se llega en 10'.

Hasta la falda del monte se llega en Land-Rover.

COORDENADAS

GEOGRAFICAS

Lat. = _____

Long. = _____

Lat. = _____

Long. = _____

PLANAS

E = x = 585609.564

N = y = 4697786.552

E = x = _____

N = y = _____

E = x = _____

N = y = _____

EL AGUILA

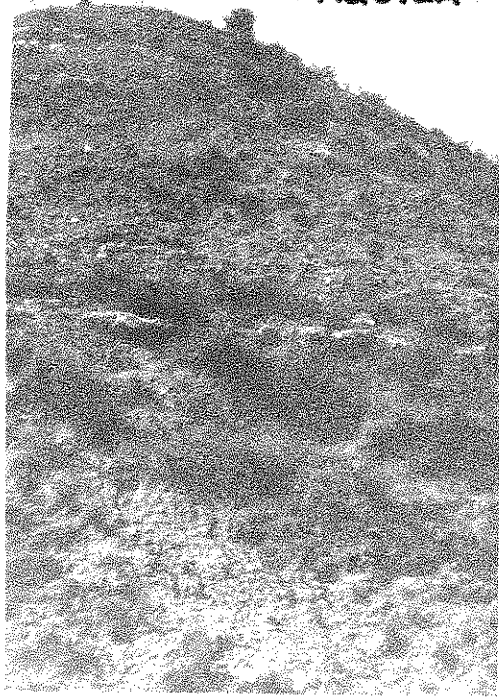

Nº 803

B L O C C O M U N

Cuarto ORDEN
ALTITUD
402.1493

Hoja 1:50.000 nº 205
" 1:5.000 nº 205-7-7
" 1:2.000 nº

Provincia Navarra
Término Andosilla

Fecha construcción 1.970
" observación Abril. 1970

PROPIETARIO Y DATOS CATASTRALES
Propietario _____ Domicilio _____
Polígono 44 Parcela _____ Subparcela _____

Situación, Itinerario y otros datos

Está situado 3 Km. al SE de Andosilla, en el alto que lleva este mismo nombre.

Se llega saliendo de Andosilla carretera de Peralta. En el Km 19 se toma un camino, hacia la derecha, que va de Andosilla a Milagro. A 2 Km. sale otro por la derecha que lleva al mismo punto del vértice, que está en lo más alto.

Se llega en Land-Rover.

COORDENADAS

GEOGRAFICAS

Lat.=

Long.=

Lat.=

Long.=

PLANAS

E=x= 568867.607

N=y= 4690811.068

E=x=

N=y=

E=x=

N=y=

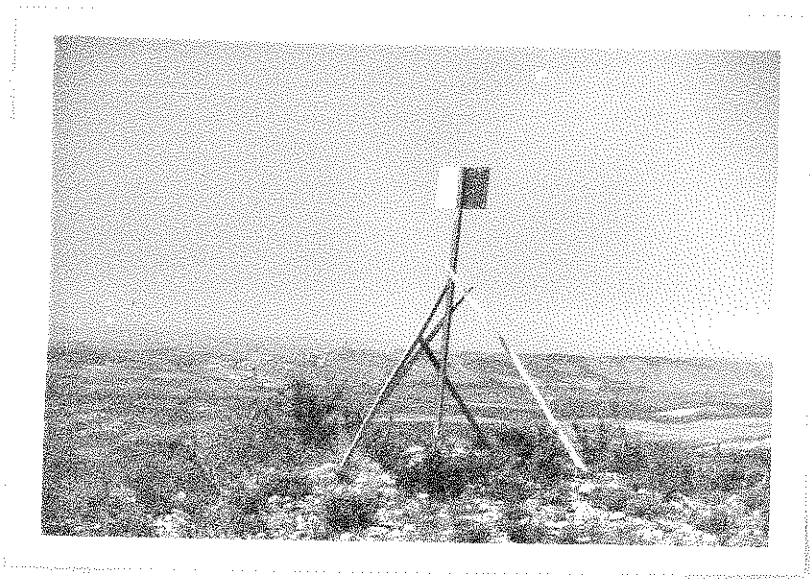

Nº 755

EL RASO

Cuarto ORDEN
ALTITUD
466.0678

Hoja 1:50.000 nº 205

Provincia Navarre

" 1:5.000 nº 205-5-5

Término Carcer

" 1:2.000 nº

DATOS CATASTRALES

Fecha construcción 1.969

Propietario

" observación Junio-1970

Polígono 42 Parcela Subparcela

Domicilio

Situación, itinerario y otros datos

Está situado 3 Km. al NO de Carcer.
Se llega al Km. 26,5 de Carcer a lodo-
sa. De aquí se toma el camino que sale ha-
cia la derecha y que llega hasta el alto.
De este punto, a la izquierda, se sigue hasta
llegar a la cota más alta, que dista 300
m.
Se llega en Land-Rover.

COORDENADAS

GEOGRAFICAS

Lat.=

Long.=

Lat.=

Long.=

PLANAS

E=x= 582142.309

N=y= 4696307.406

E=x=

N=y=

E=x=

N=y=

EL RASO



Nº 779

H O R N O S

SEGUNDO ORDEN
ALTITUD
454.7540

Hoja 1:50.000 n° 205

Provincia LOGROÑO

" 1:5.000 n° 6 - 2

Término ALCANTARA

" 1:2.000 n°

DATOS CATASTRALES

Fecha construcción 1.267

Propietario _____

Domicilio _____

" observación _____

Holígono 29 Parcela _____

Subparcela _____

Situación, itinerario y otros datos

El acceso al vértice se realiza partiendo del pueblo de Alcantara (Logroño), que dista de Lodosa (Navarra) 5 Kms. por el camino de la cumbre por el que se llega hasta la falda NE del cerro en cualquier coche.

Después andando se sube el cerro en dos o tres minutos.

COORDENADAS

GEOGRAFICAS

S. BUNOYEO Lat. = $42^{\circ} 25' 43''$, 288 N

Long = $2^{\circ} 06' 36''$, 603 W

Lat. =

Long =

PLANAS

U. T. M. E = x = 573.239,499

N = y = 4.694.141,178

E = x =

N = y =

E = x =

N = y =

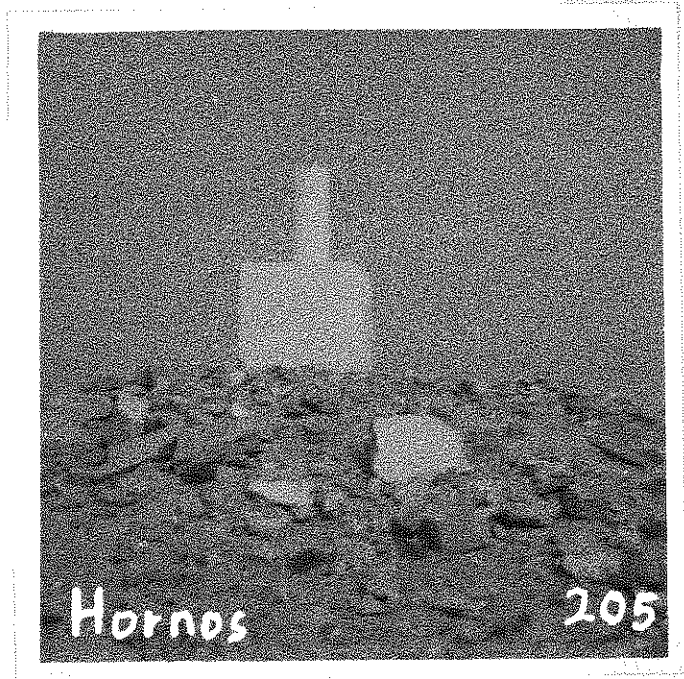

Nº 729

J E N A R I Z

SEGUNDO ORDEN
ALTITUD
551.9366

Hoja 1:50000 n° 205

Provincia NAVARRA

" 1:5000 n° 2 - 8

Término HERANDA DE ARGA

" 1:2000 n°

DATOS CATASTRALES

Fecha construcción 1.966

Propietario

Domicilio

" observación SEPTEN 1.966

Polygono 40

Parcela

Subparcela

Situación, itinerario y otros datos

Situado en lo más alto del centro de Jenuzia, se llega al vértice tomando en Heranda de Arga el camino de Andosilla, con vehículo T.T. En lo alto de las lomas, se sigue a pié, durante un cuarto de hora en dirección S.E.

COORDENADAS

GEOGRAFICAS

Lat. = 42° 28' 05" , 844 N
Long = 1° 51' 28" , 164 W

Lat. =
Long =

PLANAS
U.T.M.
E = x = 593.900,501
N = y = 4.702.488,117

E = x =
N = y =
E = x =
N = y =
E = x =
N = y =

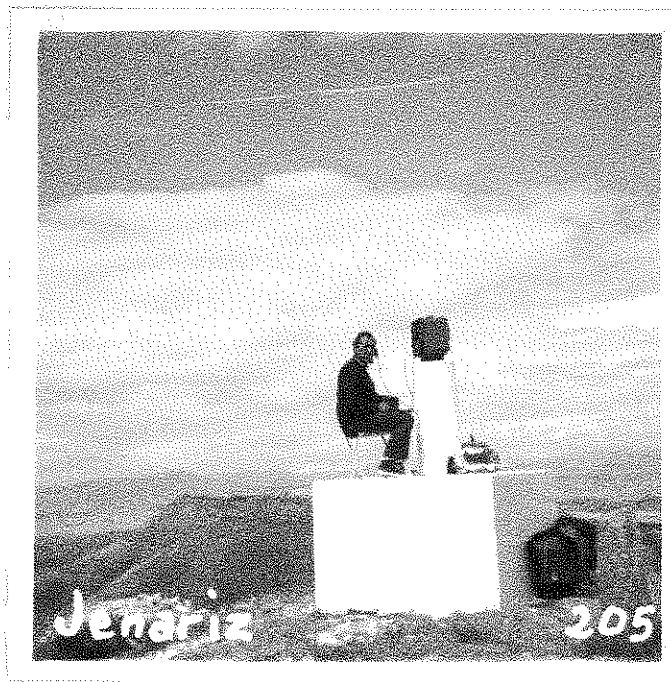

Nº 754

L A N A V A - B I S

CÁRCAR ORDEN

ALTITUD

Hoja 1:50.000 n° 205

Provincia NAVARRA

467.9690

" 1:5.000 n° 5 - 5

Término CÁRCAR

" 1:2.000 n°

DATOS CATASTRALES

Fecha construcción 1.967

Propietario

Domicilio

" observación SIFB.1.968

Polígono 42 Parcela

Subparcela

Situación, itinerario y otros datos

Saliendo de Cárcar en dirección a Idoasa, 200 m. antes del mojón kilométrico 28, parte a la derecha un camino que sube al alto del páramo, hasta encontrar una cañada real.

Tomando ésta a la izquierda, a 500 mts. del cruce, se encuentra el vértice. Con los casinos se-
cod, es posible llegar a él con Land-Cover.

COORDENADAS

GEOGRAFICAS

S. EUROPEO Lat. = 42° 25' 19", 553 N

Long = 2° 00' 38", 168 W

Lat =

Long =

PLANAS
U. T. M.

E = x = 581.399,916

N = y = 4.697.201,099

E = x =

N = y =

E = x =

N = y =

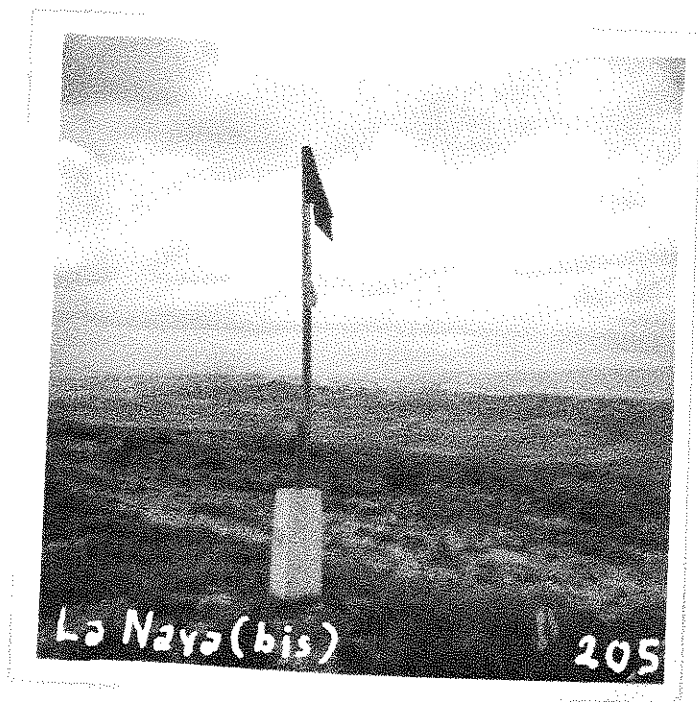

Nº 778

LA PLANA

Cuarto _____ ORDEN _____
ALTITUD _____
509.0542

Hoja 1:50.000 nº 205
" 1:5.000 nº 6-1
" 1:2.000 nº _____

Provincia Logroño
Término Alcanadre

Fecha construcción 1.969
" observación Agosto 69

PROPIETARIO Y DATOS CATASTRALES
Propietario _____ Domicilio _____
Polígono 39 Parcela _____ Subparcela _____

Situación, itinerario y otros datos

Situado 4 Kms. al SO. de Alcanadre.
Se sale de Alcanadre camino de Logroño, y al llegar a lo más alto se retrocede unos 400 m. en dirección al pueblo, y en la cota más alta, junto al camino, está la señal.
Se llega en Land-Rover.

COORDENADAS

GEOGRAFICAS

Lat. = _____
Long. = _____

Lat. = _____
Long. = _____

PLANAS
E = x = 569089.718
N = y = 4694262.062

E = x = _____

N = y = _____

E = x = _____

N = y = _____



Nº 783

LAS VALLES bis.

Quarto ORDEN
ALTITUD
460.4677

Hoja 1:50000 nº 205
" 1:5000 nº 205-6-7
" 1:2000 nº
Fecha construcción 1.969
" observación Jul. 1969

Provincia Navarra
Término Andosilla

DATOS CATASTRALES
Propietario
Polígono 42 Parcela Subparcela

Situación. Itinerario y otros datos

Está situado 3 Km. al NE de Andosilla y a 500 m. al O de Las Valles, 3º Orden.

Se sale de Andosilla camino de las Sueres y al llegar a las Valles, 3º Orden, se toma por la izquierda y a 1 Km., en lo más alto, se encuentra el vértice.

Se llega en Land-Rover.

COORDENADAS
GEOGRAFICAS
Lat.=
Long=
Lat.=
Long=
PLANAS
E=x= 588829.679
N=y= 4693976.965
E=x=
N=y=
E=x=
N=y=

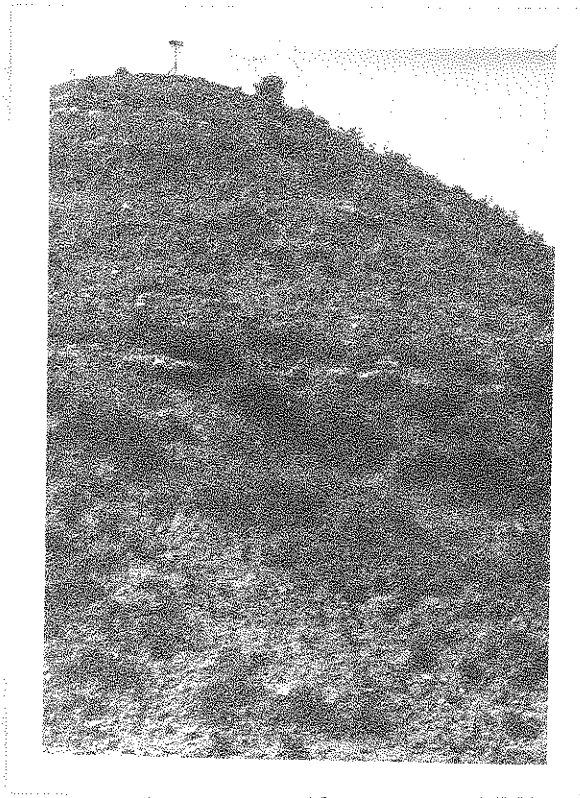

Las Vegas

Nº 604

I B R I N

CUARSO _____ ORDEN _____
ALTITUD
480.6204

Hoja 1:50.000 n° 203

Provincia NAVARRA

" 1:5.000 n° 3-6

Término IBERIN

" 1:2.000 n° _____

DATOS CATASTRALES

Fecha construcción _____

Propietario _____

Domicilio _____

" observación MAYO 1.969

Poligono 40

Parcela _____

Subparcela _____

Situación, itinerario y otros datos

En la torre de la Iglesia del pueblo de Ierin.

COORDENADAS	
GEOGRAFICAS	Lat. = _____ Long. = _____
PLANAS	Lat. = _____ Long. = _____ E = x = _____ N = y = _____ E = x = _____ N = y = _____ E = x = _____ N = y = _____

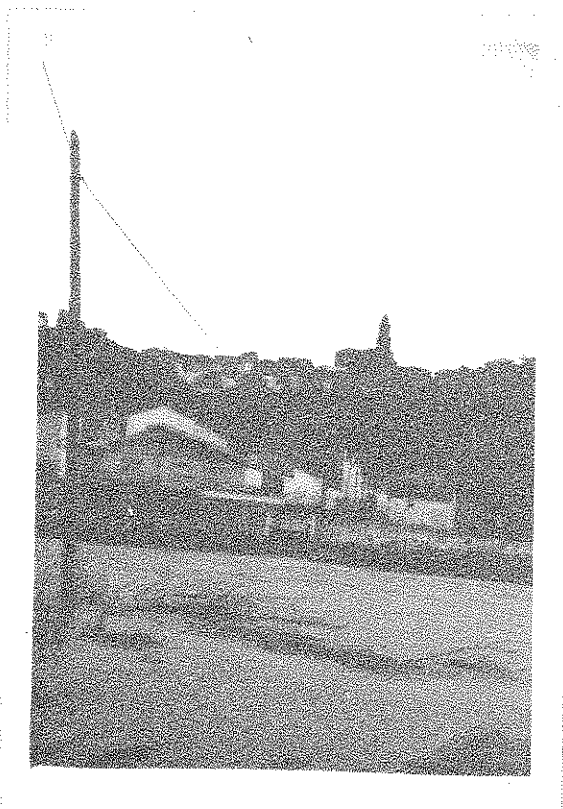

Nº 752

LOMA DE MURILLO

Cuarto ORDEN
ALTITUD
458.7740

Hoja 1:50000 nº 205
" 1:5000 nº 3-3
" 1:2000 nº

Provincia Navarra
Término Sesma

Fecha construcción 1.969
" observación Junio 69

Propietario
Polígono 42

DATOS CATASTRALES
Domicilio
Parcela Subparcela

COORDENADAS	
GEOGRAFICAS	Lat. = Long. = Lat. = Long. = E = x = 574537.872 N = y = 4699798.373 E = x = N = y = E = x = N = y =
<p><u>Situación, itinerario y otros datos</u></p> <p>Situado 3 Kms. al N. de Lodosa. Se toma la carretera Lodosa - Sesma, hasta el Km. 27,500, que está en el alto, dando vista a los pueblos. Al lado izquierdo del citado Km. y por toda la loma, sigue un camino. A 300 m., junto a un mojón, está el vértice. Se recorre todo en Land-Rover.</p>	
PLANAS	E = x = 574537.872 N = y = 4699798.373 E = x = N = y =

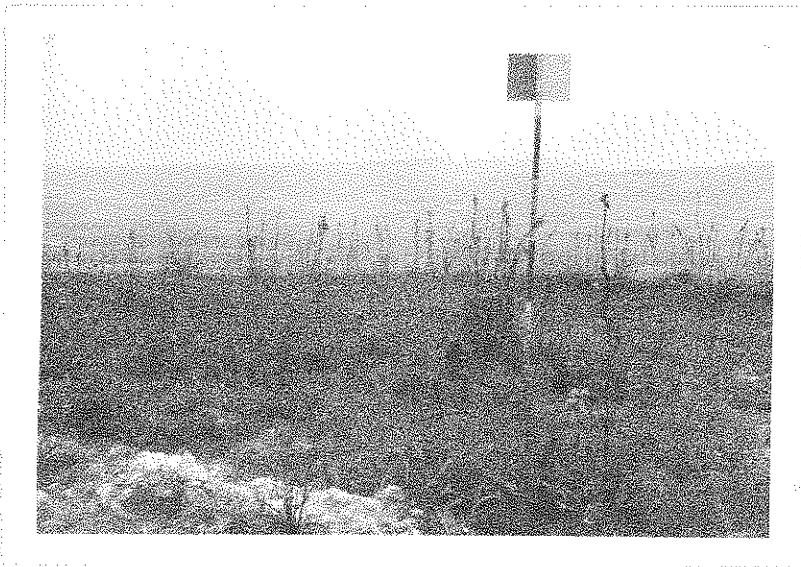

Nº 722

N B S A

CUANTO ORDEN
ALTITUD
462.0676

Hoja 1:50000 n° 205

Provincia NAVARRA

" 1:5000 n° 1 - 1

Término MONDARÍA

" 1:2000 n°

DATOS CATASTRALES

Fecha construcción 1.969

Propietario

Domicilio

" observación JUNIO 1.969

Polígono 39

Parcela Subparcela

Situación, itinerario y otros datos

Por el camino de Estella a Mondarria, a unos 5 Km. de Mondarria, en un llano a la parte NO del camino y a unos 300 mts. del mismo.

Con tiempo seco se llega en Land-Crover.

COORDENADAS

GEOGRAFICAS

Lat.=

Long=

Lat.=

Long=

PLANAS

E = x =

N = y =

E = x =

N = y =

E = x =

N = y =

MESA



Nº 800

MONTE ALTO

ENCUENCER ORDEN
ALTITUD
473.8931

Hoja 1:50000 nº 205

Provincia NAVARRA

" 1:5000 nº 8 - 3

Término IODOSA

" 1:2000 nº

DATOS CATASTRALES

Fecha construcción 1.967

Propietario

Domicilio

" observación 1.968

Polígono 42

Parcela

Subparcela

Situación, itinerario y otros datos

Se encuentra situado este vértice sobre una manzana existente al S del término de Iodosa y a unos 4 Km. al SO del pueblo de Sartaguda.

El acceso se realiza desde la carretera de Iodosa a Agradá, pasado el Km. 40 parte a la izquierda un camino denominado de Llocte Alto que conduce hasta todo lo alto, donde se encuentra el vértice.

COORDENADAS

GEOGRAFICAS

Lat. = 42° 21' 05" , 908 N

Long = 2° 04' 44" , 990 W

Lat. =

Long =

PLANAS
U. T. M.

E = x = 575.843,920

N = y = 4.689.314,041

E = x =

N = y =

E = x =

N = y =

MONTE ALTO

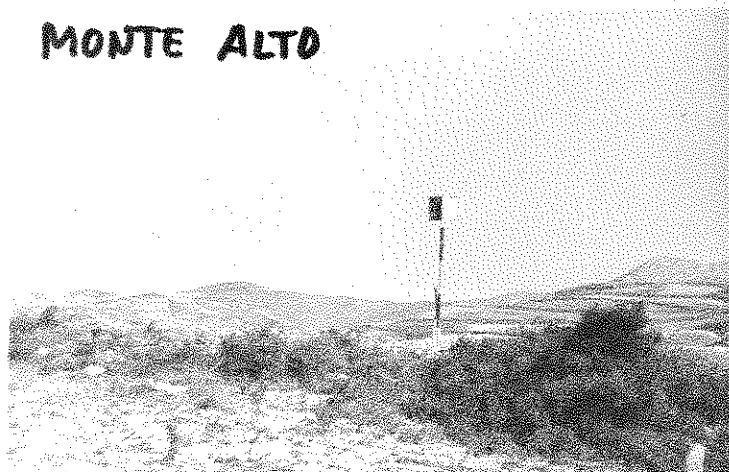

Nº 750

MUGA INAZ

Cuarto ORDEN
ALTITUD
452.2967

Hoja 1:50.000 nº 205

Provincia Navarra

" 1:5.000 nº 4-2

Término Mendavia

" 1:2.000 nº _____

DATOS CATASTRALES

Fecha construcción 1.969

Propietario _____

Domicilio _____

" observación Oct. 69

Polígono 39 Parcela _____

Subparcela _____

Situación, itinerario y otros datos

Situado 6 Kms. al E. de Mendavia, en la cota más alta, que lleva este nombre.

Se sigue el camino que desde Mendavia lleva a Lodosa. A unos 6 Kms. se llega a la falda de la cota más alta de esta zona, donde se encuentra la señal.

Se tarda cerca de 20' minutos, andando.

COORDENADAS

GEOGRAFICAS

Lat. = _____

Long. = _____

Lat. = _____

Long. = _____

PLANAS

E = x = 569373.856

N = y = 4699511.633

E = x = _____

N = y = _____

E = x = _____

N = y = _____



Nº 748

R U E J O S

Cuarto _____ ORDEN _____
ALTITUD
436,85,20

Hoja 1:50000 nº 205

Provincia Navarra

" 1:5000 nº 3-1

Término Mendavia

" 1:2000 nº _____

DATOS CATASTRALES

Fecha construcción 1.969

Propietario _____ Domicilio _____

" observación Julio 69

Polígono 39 Parcela _____ Subparcela _____

Situación, itinerario y otros datos

Situado 2,500 Kms. al NE. de Mendavia, en el punto más alto que lleva este nombre.

Se toma el camino que desde Mendavia lleva a Allo. A 2 Kms. existe un corral; 200 m. más adelante se toma el camino que sale hacia la izquierda y que rodea el alto hasta llegar al vértice.

Se llega en Land-Rover.

COORDENADAS

GEOGRAFICAS

Lat. = _____

Long. = _____

Lat. = _____

Long. = _____

PLANAS

E = x = 567518,132

N = y = 4700971,693

E = x = _____

N = y = _____

E = x = _____

N = y = _____

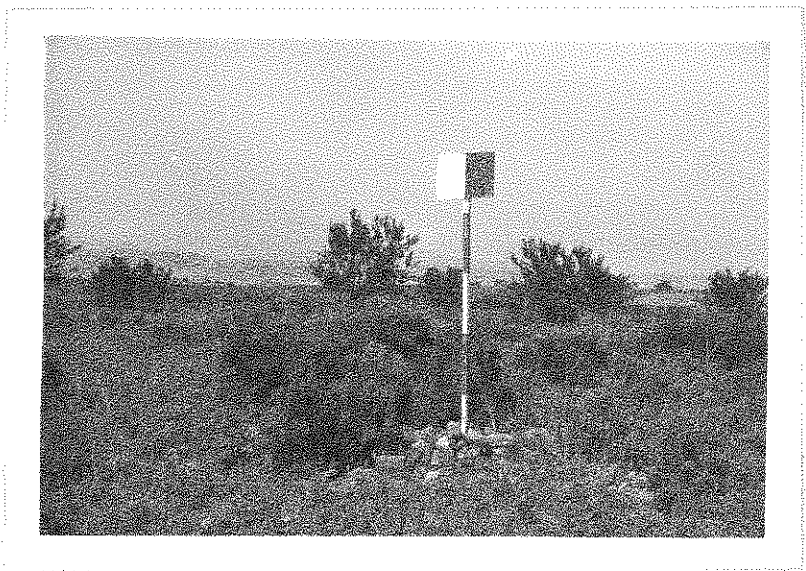

Nº 801

SANTA CRUZ

Cuarto ORDEN
ALTITUD
410.7562

Hoja 1: 50.000 n° 205

Provincia Navarra

" 1: 5.000 n° 7-5

Término Andosilla

" 1: 2.000 n°

DATOS CATASTRALES

Fecha construcción 1.969

Propietario

Domicilio

" observación Agosto 69

Polígono 44 Parcela

Subparcela

Situación, itinerario y otros datos

Situado 7 Kms. al O. de Andosilla y 200 m. al O. de la ermita que lleva su nombre (Santa Cruz).

Se sale de Andosilla carretera de Carcar. A 100 m. de dicho cruce de carreteras se toma el camino que conduce a la ermita. Al llegar a la ermita se siguen 200 m. hacia el O. y en ese punto, a la orilla de un gran cortado, se encuentra el vértice.

Recorrido en Land-Rover.

COORDENADAS	
GEOGRAFICAS	Lat. =
	Long =
	Lat. =
	Long =
PLANAS	E = x = 582203.368
	N = y = 4691410.771
	E = x =
	N = y =
	E = x =
	N = y =

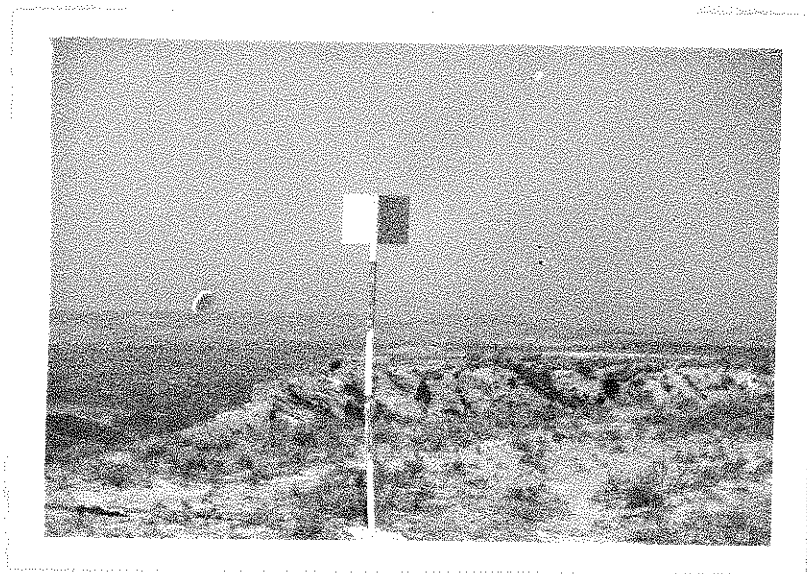

Nº 723

S E S M A

Cuarto ORDEN
ALTITUD
456.4838

Hoja 1:50.000 n° 205

Provincia Navarra

" 1:5.000 n° 1-3

Término Sesma

" 1:2.000 n°

DATOS CATASTRALES

Fecha construcción 1.969

Propietario Domicilio

" observación 6-1.969

Poligono 42 Parcela Subparcela

Situación, itinerario y otros datos

Está situada en la torre de la Iglesia de Sesma

COORDENADAS

GEOGRAFICAS

Lat. =

Long. =

Lat. =

Long. =

PLANAS

E = x = 575.405,860

N = y = 4.703.526,119

E = x =

N = y =

E = x =

N = y =



Nº 725

SESMILLA

Cuarto ORDEN
ALTITUD
451.3467

Hoja 1: 50.000 n° 205
" 1: 5.000 n° 3-5
" 1: 2.000 n°

Provincia Navarra
Término Sesma

Fecha construcción 1.969
" observación Agosto 69

Propietario
Polígono 42 Parcela Subparcela

DATOS CATASTRALES
Domicilio

Situación, itinerario y otros datos
Situado 8 Kms. al SE. de Sesma, en el alto denominado Sesmilla.
Se sale de Sesma camino de Cuesta Perra. A 8 Kms., sobre la cota más alta y 300 m. a la izquierda del camino, se encuentra el vértice.
Recorrido en Land-Rover.

COORDENADAS
GEOGRAFICAS
Lat. =
Long. =
Lat. =
Long. =
E = x = 581545.183
N = y = 4700270.239
E = x =
N = y =
E = x =
N = y =

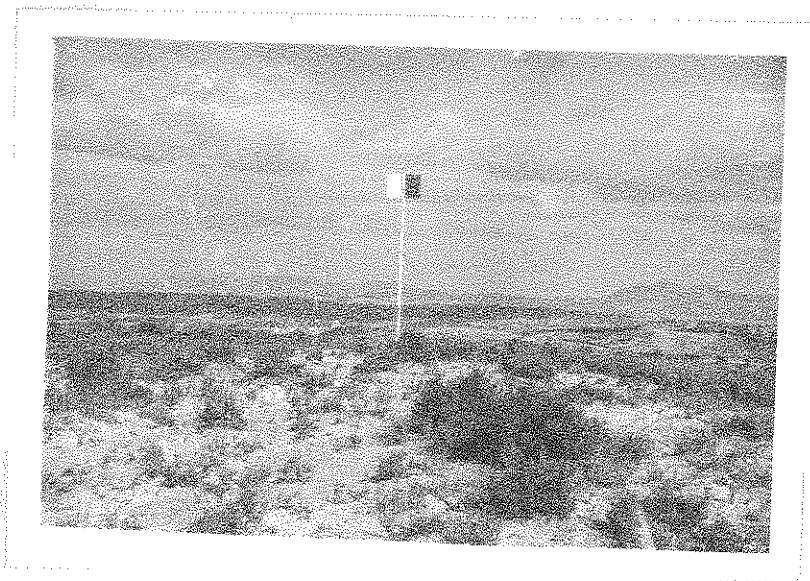

Nº 651

SOBERBIA

TERCER ORDEN
ALTITUD
552.7606

Hoja 1: 50.000 n° 205

Provincia NAVARRA

" 1: 5.000 n° 1 - 3

Término BUSINA

" 1: 2.000 n°

DATOS CATASTRALES

Fecha construcción 1.967

Propietario

Domicilio

" observación 1.968

Polígono 40 Parcela

Subparcela

Situación, itinerario y otros datos

Pasado el Km. 12 de la carretera de Sesma a Acedo, y a la salida de una curva, pasada una casa grande en la margen opuesta, sale a mano derecha un camino, tomando la 1ª desviación a la izquierda y luego tras las dos a la derecha (es decir, siguiendo el camino principal), se llega al vértice después de haber pasado 2 casetas que hay en las márgenes del camino.

Se puede llegar en Land-Rover.

COORDENADAS

GEOGRAFICAS

S. HUBERNO Lat. = 42° 30' 02" , 689 N

Long = 2° 04' 50" , 512 W

Lat. =

Long =

PLANAS
U. S. M.

E = x = 575.538,333

N = y = 4.705.869,649

E = x =

N = y =

E = x =

N = y =

