

Vértices

Altarrasa
Alto Umbano
Araiz
Artal
Bandera Alta
Bescos
Cabezas Altas
Cabezón
Calvo
Camino del Raso
Cañada
Caparroso
Cardete
Castillo
Catón
Corral
Cota 395
Cota 450
Cota 549
Cota 558
Cota 577
Cota 661
Depósito Pitillas
Echeverri
El Bosque
Ermita San Nicolas
Especiel
Jenariz I
Km. 7
La Caya
La Matea
Mélida
Moncayuelo
Portillo
Predicadero

Raso
San Juan
Santa Brígida
Santa Maria de Olite
Silo Caparroso
Tejedor
Tres Hermanos
Vedadillo
Villanueva
Villarcin

Total 45 Vértices

Nº 790

A E T A R R A S A

ORDEN
ALTITUD
438.6520

Hoja 1:50000 n° 206

Provincia NAVARRA

" 1:5000 n° 5 - 6

Término EIZABAS

" 1:2000 n°

DATOS CATASTRALES

Fecha construcción

Propietario

Domicilio

" observación JUNIO 1.968

Holigón 45

Parcela

Subparcela

Situación, itinerario y otros datos

Desde Murillo el Quevedo, por un camino que corre hacia el S.E. llamado camino a Santacruce, atravesando viñedos. De este camino parten varios a lo alto del cerro, entrando por la parte S. y bordeándolo por todo lo alto.

Se puede llegar en Land-Rover

COORDENADAS

GEOGRAFICAS

Lat. = 42° 23' 54" N
Long. = 1° 36' 41" W

Lat. =

Long. =

PLANAS
U.T.M.

E = x = 614.279.593

N = y = 4.695.038.360

E = x =

N = y =

E = x =

N = y =

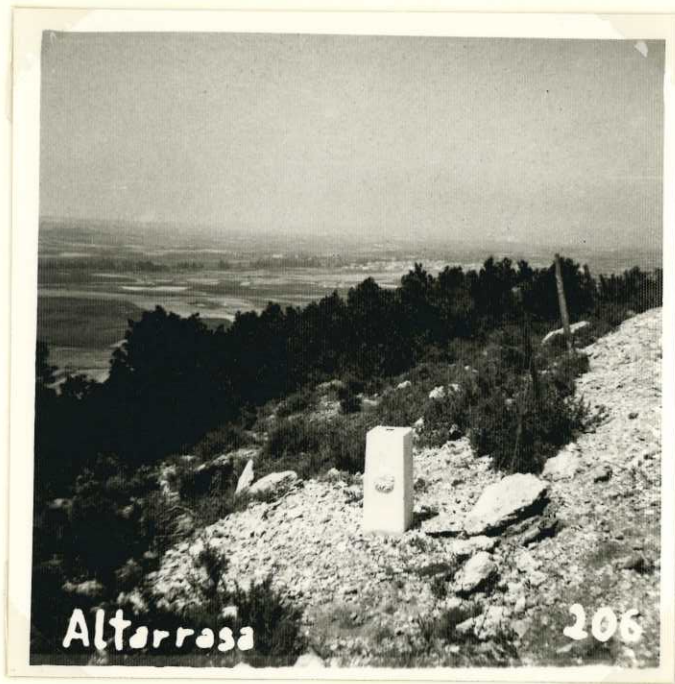

Nº 786

ALTO UMBANO

Cuarto _____ ORDEN
ALTITUD
427.6291

Hoja 1:50.000 n° 206

Provincia Navarra

" 1:5.000 n° 5-2

Término Falces

" 1:2.000 n° _____

DATOS CATASTRALES

Fecha construcción 1.970

Propietario _____ Domicilio _____

" observación Mayo 70

Poligono 43 Parcela _____ Subparcela _____

Situación, itinerario y otros datos

Situado 3 Kms. al NO. de Falces, en lo más alto que lleva el mismo nombre.

Se sale de Falces carretera de Lerín. Del - Km. 4 se continúa un camino hacia la izquierda y en el primer alto, que está a 1 Km. y a mano izquierda del camino, se encuentra el vértice.

Recorrido en Land-Rover.

COORDENADAS

GEOGRAFICAS

Lat.= _____ Long.= _____

Lat.= _____ Long.= _____

PLANAS E = x = 597716.849 N = y = 4695285.194

E = x = _____ N = y = _____

E = x = _____ N = y = _____

E = x = _____ N = y = _____

ALTO UMBANO



Nº 188

A B A I Z

DESCRIPCIÓN ORDEN
ALTITUD
427.3209

Hoja 1:50.000 n° 206

Provincia NAVARRA

" 1:5.000 n° 5 - 4

Término OLITE

" 1:2.000 n°

DATOS CATASTRALES

Fecha construcción

Propietario

Domicilio

" observación MAYO 1.968

Holigono 43 Parcela

Subparcela

Situación, itinerario y otros datos

Por la carretera de Olite a Penaltia, y a unos 10 kms. de Olite, se encuentra la venta de S. Miguel. Desde aquí, mirando en dirección S.E., se ve el camino, al que suben varias pistas de tractor. Se llega en Land-Rover.

COORDENADAS

GEOGRAFICAS

Lat. = 42° 24' 37", 843 N

Long = 1° 41' 41", 665 W

Lat. =

Long =

PLANAS

U.T.M.

E = x = 607.392,977

N = y = 4.696.265,412

E = x =

N = y =

E = x =

N = y =



Nº 736

A R T A L

Cuarto ORDEN
ALTITUD
436.4947

Hoja 1:50.000 nº 206

Provincia Navarra

" 1:5000 nº 206-2-7

Término Ujué

" 1:2000 nº

DATOS CATASTRALES

Fecha construcción 1.970

Propietario

Domicilio

" observación Mayo-1970

Polígono 46

Subparcela

Situación, itinerario y otros datos

Está situado 4 Km. al E de Beire.

Se llega al vértice, saliendo de Beire camino del Saso, hasta la falda del monte, en Land-Rover. Desde aquí, andandó, en 10 minutos, se llega al punto más alto, donde está la muga.

COORDENADAS

GEOGRAFICAS

Lat.=
Long.=

Lat.=
Long.=

PLANAS
E=x= 617312.101

N=y= 4701607.794

E=x=

N=y=

E=x=

N=y=



Nº 809

BANDERA ALTA

Cuarto... ORDEN
ALTITUD
359.0512

Hoja 1:50.000 n° 206

Provincia Navarra

" 1:5.000 n° 206-64

Término Caparroso

" 1:2.000 n°

DATOS CATASTRALES

Fecha construcción 1.969

Propietario _____ Domicilio _____

" observación Abril.1970

Polígono 43 Parcela _____ Subparcela _____

<p><u>Situación, itinerario y otros datos</u></p> <p>Está situado 6 Km. al N de Caparroso.</p> <p>Se llega saliendo de la estación de ferrocarril de Caparroso, camino de Faldes. Se pasa la cañada y dos cruces de camino. En el tercer cruce se sube a la Plana, y en lo más saliente de la Plana, a 50 mts. al N de dicho camino, está la señal.</p> <p>Se llega hasta el punto en Land-Rover.</p>	<p>COORDENADAS</p> <p>GEOGRAFICAS</p> <p>Lat. = _____ Long = _____</p> <p>Lat. = _____ Long = _____</p> <p>PLANAS</p> <p>E = x = <u>607778.088</u> N = y = <u>4693147.542</u></p> <p>E = x = _____ N = y = _____</p> <p>E = x = _____ N = y = _____</p>
---	---



No. 696

B E S C O S

Cuarto ORDEN
ALTITUD
483.2189

Hoja 1:50.000 n° 206
" 1:5.000 n° 206-1-7
" 1:2.000 n°
Fecha construcción 1.970
" observación Jul.1970

Provincia Navarra
Término Beyre
Propietario
Polígono 46 Parcela Subparcela

DATOS CATASTRALES

Situación, itinerario y otros datos
Está situado 7 Km. al NE de Beyre.
Se llega saliendo de Ujué camino de Beyre, hasta la muga de ambos pueblos. Aquí se toma el camino de la derecha, que lleva hasta la falda del monte de nombre Bescós. Se sube, andando, en 8 minutos.

COORDENADAS
GEOGRAFICAS
Lat.=
Long.=
Lat.=
Long.=
PLANAS E = x = 618326.167
N = y = 4704334.417
E = x =
N = y =
E = x =
N = y =



Nº 792

CABEZAS ALTAS

Cuarto ORDEN

ALTITUD

Hoja 1:50.000 nº 206

Provincia Navarra

411.8043

" 1:5.000 nº 5-1

Término Santacara

" 1:2.000 nº

DATOS CATASTRALES

Fecha construcción 1.970

Propietario

Domicilio

" observación Julio-1970

Polígono 45

Parcela

Subparcela

Situación. itinerario y otros datos

A unos 390 m. de la carretera de Santacara a Pitillas, parte a la derecha el camino de Piedra Larga, que seguimos durante 3,5 Km aproximadamente hasta coronar las primeras lomas; Aquí existen dos caminos y hay que cog_{er} el de la izquierda, siguiendo por él hasta cruzar el barranco. El vértice se halla a 300 m. a la derecha del camino e izquierda del barranco.

Puede llegarse al vértice con Land Rover, atravesando fincas y algún cerro.

COORDENADAS

GEOGRAFICAS

Lat.=

Long=

Lat.=

Long=

PLANAS

E=x= 619538.522

N=y= 4696983.723

E=x=

N=y=

E=x=

N=y=

CABEZAS ALTAS

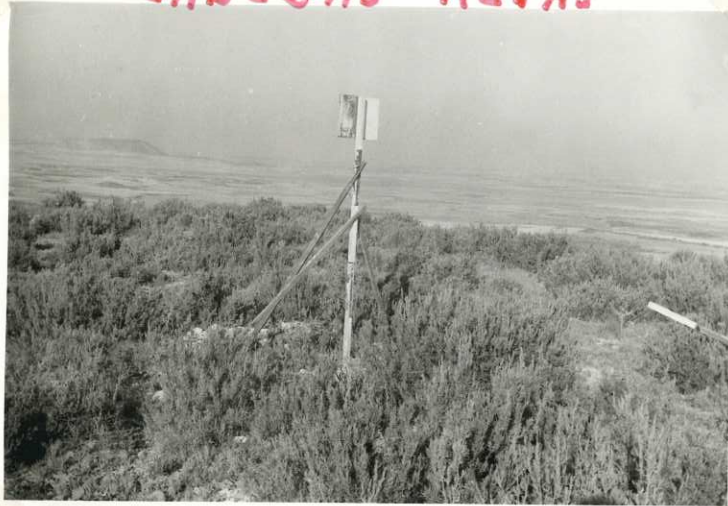

Nº 687

C A B E Z O N

Cuarto ORDEN
ALTITUD
445.5691

Hoja 1:50.000 n° 206
" 1:5.000 n° 206-1-1
" 1:2.000 n°

Provincia Navarra
Término Miranda de Arga

Fecha construcción 1.969
" observación Abr.1969

Propietario
Polígono 33

DATOS CATASTRALES
Domicilio
Parcela
Subparcela

Situación, itinerario y otros datos		COORDENADAS	
<p><u>Situación, itinerario y otros datos</u></p> <p>Está situado a 500 m. al W de Miranda, en lo más alto denominado con este nombre.</p> <p>Se llega saliendo de Miranda, camino - de Cabezón, que llega hasta la falda del - monte y de aquí, andando, se sube en 10'.</p>		GEOGRAFICAS	
		Lat.=	Long.=
		Lat.=	Long.=
		PLANAS	E = x = 595366.049
			N = y = 4704334.423
		E = x =	N = y =
	E = x =		
	N = y =		
	E = x =		
	N = y =		

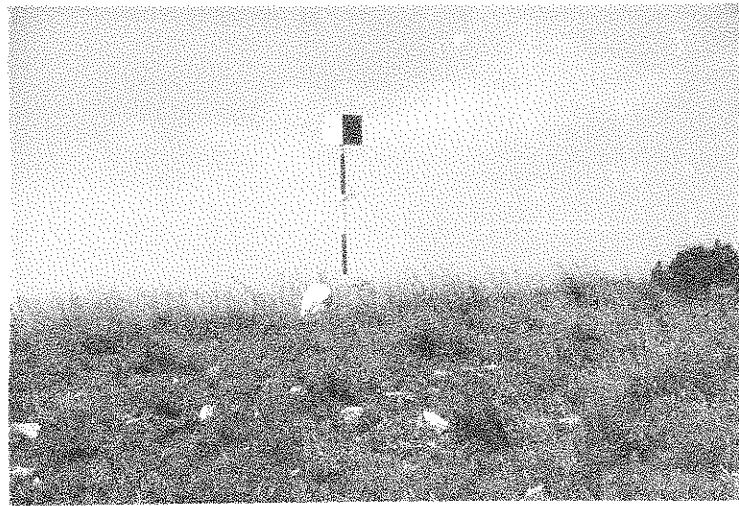

Nº 807

C A L V O

Cuarto ORDEN
ALTITUD
403.5891

Hoja 1:50000 n° 206
" 1:5000 n° 206-8-2
" 1:2000 n° _____

Provincia Navarra
Término Peralta

Propietario _____ Domicilio _____
Polígono 44 Parcela _____ Subparcela _____

DATOS CATASTRALES

Fecha construcción 1.970
" observación Mayo-1970

COORDENADAS	
GEOGRAFICAS	Lat.= _____ Long.= _____ Lat.= _____ Long.= _____
PLANAS	E=x= <u>599573.077</u> N=y= <u>4688813.618</u> E=x= _____ N=y= _____ E=x= _____ N=y= _____

Situación, itinerario y otros datos

Está situado 1 Km. al N de Peralta, en la punta más alta que lleva el mismo nombre.

Se sale de Peralta por la parte N., por un camino que lleva a la sierra, que está plantado con pinos y en el punto más alto, que está pelado, se encuentra la señal.

Se tarda, andando, unos 30 minutos.

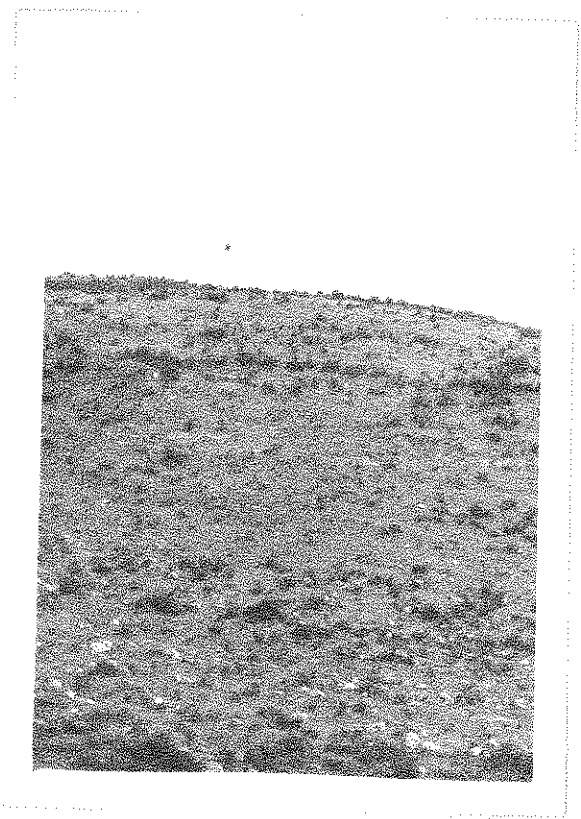

Nº 828

CAMINO DEL RASO

Cuarto _____ ORDEN

ALTITUD

Hoja 1:50.000 nº 206

Provincia Navarra

297.5616

" 1:5.000 nº 206-8-4

Término Peralta

" 1:2.000 nº _____

DATOS CATASTRALES

Fecha construcción 1.970

Propietario _____

Domicilio _____

" observación Abr.1.970

Holígono 49

Parcela _____

Subparcela _____

Situación, itinerario y otros datos

De la granja de ganado existente en las proximidades del Km. 45 de la carretera próxima a la estación de ferrocarril de Marcilla, parte el camino del Raso o la Torre; - se continúa por él, 1,5 km. aproximadamente hasta pasar la segunda caseta que se encuentra a la derecha del camino y a unos 120 m. de esta caseta junto al camino y a su derecha está el vértice.

Puede llegarse con todo coche.

COORDENADAS

GEOGRAFICAS

Lat.= _____

Long.= _____

Lat.= _____

Long.= _____

PLANAS

E = x = 606207.215

N = y = 4689249.958

E = x = _____

N = y = _____

E = x = _____

N = y = _____



Nº 805

C A Ñ A D A

Cuarto ORDEN
ALTITUD
462.3430

Hoja 1:50.000 nº 206
" 1:5.000 nº 206-7-1
" 1:2.000 nº
Fecha construcción 1.970
" observación Abr. 1970

Provincia Navarra
Término Peralta

DATOS CATASTRALES
Propietario _____ Domicilio _____
Polígono 43 Parcela _____ Subparcela _____

<u>Situación, itinerario y otros datos</u>		COORDENADAS			
<p>Está situado 5 Km. al NW de Peralta, en la cota más alta a 200 m. de dicha Cañada.</p> <p>Se llega saliendo de Peralta, carretera de Andosilla y antes de llegar a un puente que existe en el Km. 12,500, sale de la derecha una cañada. Se sigue ésta hasta lo más alto; dejamos la Cañada y subiendo, 200 m. más a la derecha está la señal.</p> <p>Se llega hasta el mismo punto en Land Rover.</p>		GEOGRAFICAS			
		Lat.=	Long.=		
		Lat.=	Long.=		
		PLANAS	E = x = 595132.699	N = y = 4691614.418	
			E = x =	N = y =	



Nº 829

C A P A R R O S O

Cuarto ORDEN
ALTITUD
424.7381

Hoja 1:50.000 nº 206

Provincia Navarra

" 1:5.000 nº 206-3-5

Término Caparros

" 1:2.000 nº

DATOS CATASTRALES

Fecha construcción 1.970

Propietario

Domicilio

" observación Mayo-1970

Poligono 45 Parcela

Subparcela

Situación, itinerario y otros datos

Del mismo Caparros, por la parte vieja del pueblo sale un camino en dirección S, el que se toma en 1 Km. aproximadamente hasta llegar a las fincas, luego a la derecha cruzando ciertas fincas y parte del monte se corona el alto, en cuyo lugar se encuentra el vértice.

Puede llegarse con Land-Rover

COORDENADAS

GEOGRAFICAS

Lat.=
Long.=
Lat.=
Long.=
PLANAS
E=x= 609778.728
N=y= 4688357.407
E=x=
N=y=
E=x=
N=y=



Nº 735

C A R D E X

ENCUENTRO ORDEN

ALTITUD

388.5730

Hoja 1:50000 n° 206

Provincia NAVARRA

" 1:5000 n° 3-6

Término BEIRE

" 1:2000 n°

DATOS CATASTRALES

fecha construcción

Propietario

Domicilio

" observación 1.268

Polígono 46

Parcela Subparcela

Situación, itinerario y otros datos

En el borde NE, de una meseta situada al S.W. del pueblo de Beire y en sus proximidades. Dieta de Beire 200 mts. por el camino de Santacara que hay que abandonar para seguir a campo través al subir a la meseta.

Desde Beire se llega en 10 minutos al vértice.

COORDENADAS

GEOGRAFICAS S. EUROPEO

Lat. = 42° 27' 06" , 307 N

Long = 1° 37' 05" , 776 W

Lat. =

Long =

PLANAS U.T.M.

E = x = 613.670,448

N = y = 4.700.945,330

E = x =

N = y =

E = x =

N = y =



Cardete

206

Nº 791

C A S T I L L O

Cuarto ORDEN
ALTITUD
421.0953

Hoja 1:50.000 n° 206

Provincia Navarra

" 1:5.000 n° 206-6-8

Término Santacara

" 1:2.000 n°

DATOS CATASTRALES

Fecha construcción 1.970

Propietario

Domicilio

" observación Mayo-1970

Polígono 45

Parcela Subparcela

Situación, itinerario y otros datos

De Santacara se toma el camino que sube al Alto del Castillo.
Se encuentra el vértice al finalizar los campos de cultivo, a 50 m. a la izquierda de un camino poco marcado y a 250 m. aproximadamente del mayor núcleo de pinar.
Aunque el camino es áspero, puede llegarse con todo tipo de vehículo.

COORDENADAS	
GEOGRAFICAS	Lat. =
	Long =
	Lat. =
	Long =
PLANAS	E = x = 618351.419
	N = y = 4693782.065
	E = x =
	N = y =
	E = x =
	N = y =

CASTILLO

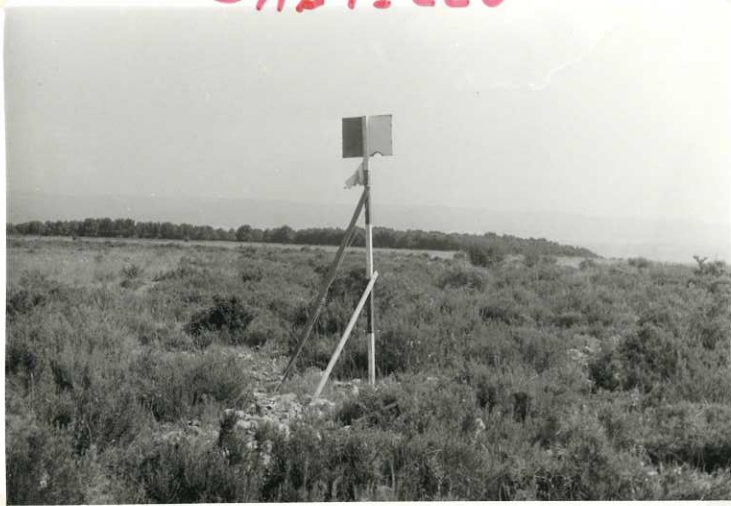

Nº 760

C A T O N

Cuarto ORDEN
ALTITUD
480.5540

Hoja 1:50000 n° 206

Provincia Navarra

" 1:5000 n° 206-3-2

Término Falces

" 1:2000 n°

DATOS CATASTRALES

Fecha construcción 1.970

Propietario

Domicilio

" observación Mayo-1970

Polígono 43 Parcela

Subparcela

Situación, itinerario y otros datos

Está situado 8 Km. al N. de Falces, en el alto que lleva su nombre.

Se llega saliendo de Falces carretera de Vergalijo. Del Km. 33 se toma un camino que parte hacia la izquierda y va bordeando el alto hasta llegar a unos 400 m. De aquí se sigue campo a través y se sube hasta la cota más alta.

Se tarda, andando, unos 20 minutos.

COORDENADAS

GEOGRAFICAS

Lat. =

Long =

Lat. =

Long =

PLANAS

E = x = 600463.665

N = y = 4699851.454

E = x =

N = y =

E = x =

N = y =



Nº 733

CORRAL

Quarto ONDÉN
ALTIYUD
462.4480

Hoja INGENIO nº 206
" 1:5000 nº 2-4-
" 1:2000 nº
Fecha construcción 1.970
" observación Mayo 70

Provincia Navarra
Término Olite
Propietario Doncello
Polígono 43 Parcela Subparcela

DATOS CATASTRALES

Situación, Inventario y otros datos

Está situado en lo alto del tejado de un corral, 6 Kms. al SO. de Olite.
Se llega por un camino que parte del Km. 42,200 de la carretera de Tafalla a Madrid, a la derecha. Este camino llega al caserío Arroyo y a 1.500 m. se llega al Corral Nuevo. En este mismo está el vértice.
Se llega en Land-Rover.

COORDENADAS

GEORAFICAS

Lat. =
Long. =
Lat. =
Long. =
E = x = 606185.189
N = y = 4702384.058
E = x =
N = y =
E = x =
N = y =

CORRAL

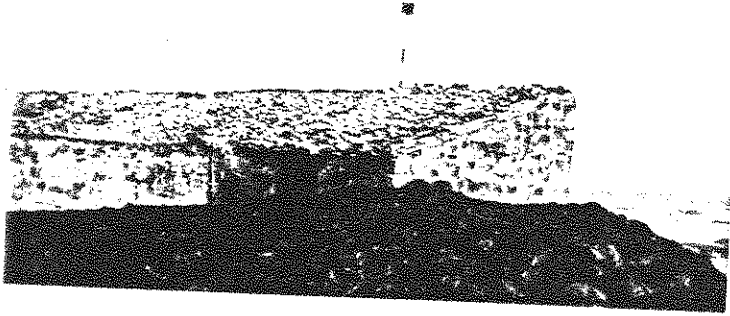

CORRAL

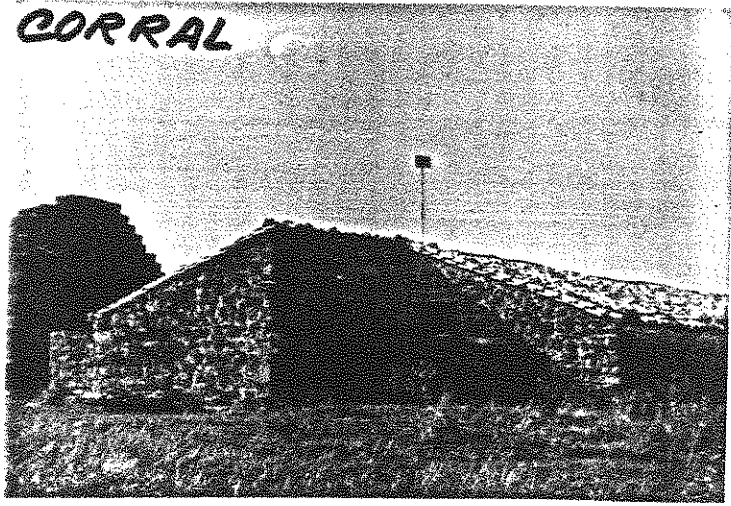

Nº 693

COTA 395

Cuarto ORDEN
ALTITUD
398.4896

Hoja 1:50.000 nº 206

Provincia Navarra

" 1:5.000 nº 1-6

Término Olite

" 1:2.000 nº _____

DATOS CATASTRALES

Fecha construcción 1.970

Propietario _____ Domicilio _____

" observación Julio 70

Polígono 46 Parcela _____ Subparcela _____

Situación, itinerario y otros datos

Está situado 2 Kms. al E. de Olite.

Se llega saliendo de Olite por la carretera que va a San Martín de Unx. En el Km. 7,800 se toma el camino de los tordos, y a 200 m. y en lo más alto se encuentra la señal.

Se llega en Land-Rover.

COORDENADAS

GEOGRAFICAS

Lat. = _____

Long. = _____

Lat. = _____

Long. = _____

PLANAS

E=x= 613039.473

N=y= 4705515.141

E=x= _____

N=y= _____

E=x= _____

N=y= _____



Nº 759

COTA 450

Cuarto ORDEN
ALTIUD
468.4079

Hoja 1:50.000 nº 206

" 1:5.000 nº 3-1

" 1:2.000 nº

Fecha construcción 1.970

" observación Junio 70

Provincia Navarra

Término Falces

Propietario

Domicilio

Polygono 43 Parcela

DATOS CATASTRALES

Situación, itinerario y otros datos

Está situado 6 Kms. al N. de Falces.

Saliendo de Miranda camino de Falces, se sigue toda la orilla del río Arga y después de unos 4 Kms. se toma el segundo camino que parte hacia la derecha, que lleva hasta la cota más alta de este tramo del monte, donde se encuentra el vértice.

Recorrido en Land-Rover.

COORDENADAS

GEOGRAFICAS

Lat. =

Long. =

Lat. =

Long. =

PLANAS

E = x = 596927.348

N = y = 4699860.757

E = x =

N = y =

E = x =

N = y =



Nº 764

COTA 549

Cuarto ORDEN
ALTITUD
549.1358

Hoja 1:50.000 nº 206

" 1:5000 nº 4-8

" 1:2000 nº

Provincia Navarra

Término Pitillas

DATOS CATASTRALES

Fecha construcción 1.970

" observación Agosto 70

Propietario

Polígono 46 Parcela

Subparcela

Domicilio

Situación, itinerario y otros datos

Situado 6 Kms. al E. de Pitillas.

Se llega al vértice saliendo de Pitillas camino de Cobaza Pícarana. A los 6 Kms. de cami-
no nos encontramos en la falda de la cota, que queda a la izquierda del camino ya mencionado. Dicha cota es la más alta, y se tarda en alcanzarla 20 minutos a pie.

En otra época fué una cantera.

COORDENADAS

GEOGRAFICAS

Lat. =
Long. =

Lat. =
Long. =

PLANAS

E=x= 619401.438

N=y= 4699087.157

E=x=

N=y=

E=x=

N=y=

COTA 549

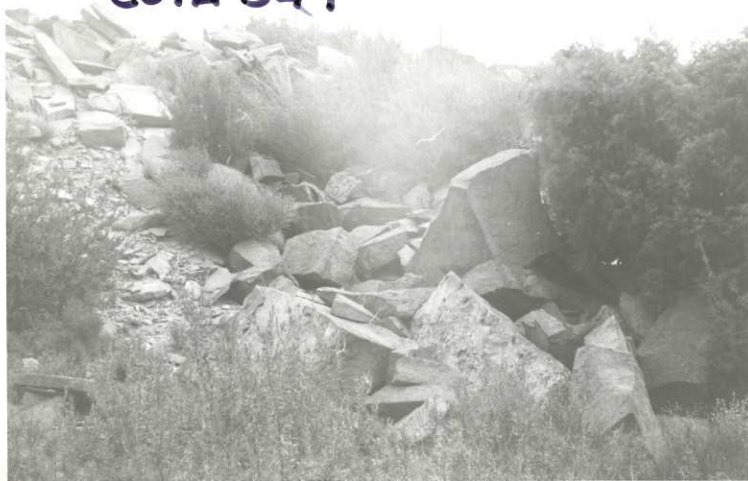

Nº 765

COTA 558

Cuarto ORDEN
ALTITUD
559.8321

Hoja 1:50.000 nº 206

Provincia Navarra

" 1:5.000 nº 4-8

Término Pitillas

" 1:2.000 nº 1.970

DATOS CATASTRALES

Fecha construcción 1.970
" observación Agosto 70

Propietario _____ Domicilio _____
Polígono 46 Parcela _____ Subparcela _____

Situación, Itinerario y otros datos

Situado 7 Kms. al E. de Pitillas.
Se llega saliendo de Pitillas camino de -
Cobaza Picarana, hasta el final del citado cami-
no. En este punto nos encontramos a 10 minutos
de la cota, a la que se llega andando.

COORDENADAS

GEOGRAFICAS

Lat. = _____
Long. = _____

Lat. = _____
Long. = _____

PLANAS

E=x= _____ 620526.146
N=y= _____ 4698366.682
E=x= _____
N=y= _____
E=x= _____
N=y= _____

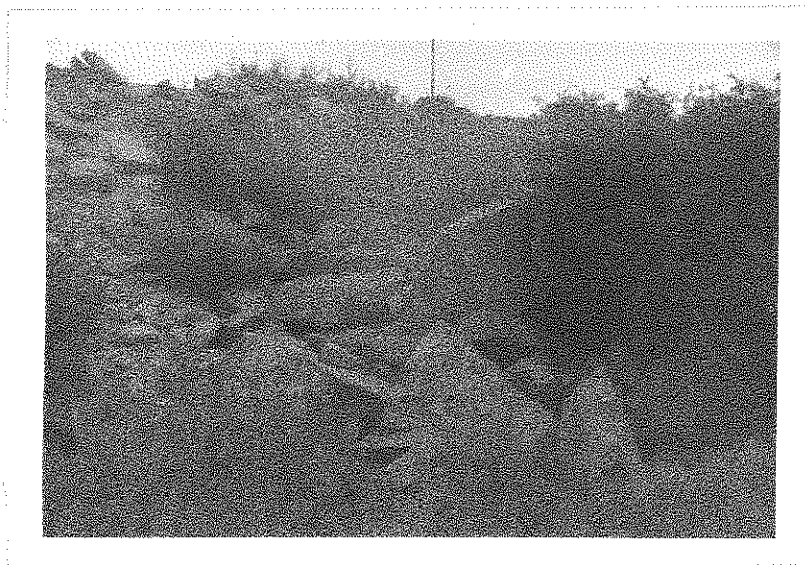

Nº 737

COTA 577

Cuarto ORDEN
ALTITUD
571.4613

Hoja 1:50.000 nº 206

Provincia Navarra

" 1:5.000 nº 2-8

Término Ujué

" 1:2.000 nº _____

DATOS CATASTRALES

Fecha construcción 1.970

Propietario _____ Domicilio _____

" observación Agosto 70

Polígono 46 Parcela _____ Subparcela _____

Situación, itinerario y otros datos

Está situado 4 Kms. al S. de Ujué.

Se llega al vértice, saliendo de Ujué camino de la sierra. Andando 3 Kms. se toma el camino de Zandio, que queda a la derecha y llega hasta la falda del monte. Este monte es el más alto, y en él se encuentra la señal.

Se puede ir en Land-Rover.

COORDENADAS

GEOGRAFICAS

Lat. = _____

Long = _____

Lat. = _____

Long = _____

PLANAS

E = x = 620491.550

N = y = 4703065.506

E = x = _____

N = y = _____

E = x = _____

N = y = _____

COTA 577



Nº 766

COTA 661

Cuarto ORDEN
ALTIUD
664.6573

Hoja 1:50.000 nº 206
" 1:5.000 nº 3-8
" 1:2.000 nº

Provincia Navarra
Término Pitillas

Fecha construcción 1.970
" observación Julio 70

DATOS CATASTRALES
Propietario _____ Domicilio _____
Polígono 46 Parcela _____ Subparcela _____

Situación, itinerario y otros datos

Situado 8 Km. al E. de Pitillas.

Se llega saliendo de Pitillas camino de -
Costalinas; a 8 Kms. y en la cota más alta se -
encuentra la muga, de Ujué.

Se llega en Land- Rover.

COORDENADAS

GEOGRAFICAS

Lat. = _____
Long. = _____

Lat. = _____
Long. = _____

PLANAS
E=x = 621131.639
N=y = 4700164.225
E=x = _____
N=y = _____
E=x = _____
N=y = _____
E=x = _____
N=y = _____



Nº 762

DEPOSITO PITILLAS

Cuarto ORDEN
ALTITUD
397.6113

Hoja 1:50.000 nº 206
" 1:5000 nº 206-4-5
" 1:2000 nº
Fecha construcción 1.970
" observación Abr.1970

Provincia Navarra
Término Olite

DATOS CATASTRALES
Propietario
Polígono 45 Parcela Subparcela

Situación itinerario y otros datos
Se encuentra en el depósito de Pitillas en el lado derecho de la carretera de Pamplona a Zaragoza, unos 700 m. después del Km. 46

COORDENADAS
GEOGRAFICAS
Lat.=
Long.=
Lat.=
Long.=
PLANAS
E=x = 611560.414
N=y = 4698143.493
E=x =
N=y =
E=x =
N=y =

DTO. PITILLAS



Nº 698

E C H E V E R R I

Cuarto ORDEN

ALTITUD

703.5948

Hoja 1:50.000 nº 206

Provincia Navarra

" 1:5.000 nº 206-8-8

Término Ujué

" 1:2.000 nº _____

--- DATOS CATASTRALES ---

Fecha construcción 1.970

Propietario _____ Domicilio _____

" observación Marzo-1970

Polígono 46 Parcela _____ Subparcela _____

Situación, itinerario y otros datos

Se encuentra 3 Km. al SO. de Ujué.

Se llega saliendo del Km. 6 de la carretera de San Martín a Ujué. De aquí se toma la derecha el camino de Olite, y a 3 Km. en el cerro más alto, está la señal.

Se llega en Land-Rover.

COORDENADAS

GEOGRAFICAS

Lat. = _____

Long. = _____

Lat. = _____

Long. = _____

PLANAS

E=x= 620803.024

N=y= 4706310.107

E=x= _____

N=y= _____

E=x= _____

N=y= _____



Nº 811

EL BOSQUE

Cuarto ORDEN
ALTITUD
393.0398

Hoja 1:50.000 n° 206

Provincia Navarra

" 1:5.000 n° 206-6-7

Término Santacara

" 1:2.000 n°

DATOS CATASTRALES

Fecha construcción 1.970

Propietario

Domicilio

" observación Marz.1970

Polígono 45 Parcela

Subparcela

<u>Situación, itinerario y otros datos</u>		COORDENADAS			
<p>De la carretera de Traibuenas a Santacara, luego de pasar el Km. 45, de la izquierda se le un camino que hay que seguir de frente (no los laterales) Por aquí se llega hasta el pie del monte o ladera; luego a la izquierda atravesando el pinar y fincas se llega al vértice.</p> <p>Puede llegarse hasta el punto utilizando Land-Rover.</p>		GEOGRAFICAS			
		Lat. =			
		Long. =			
		PLANAS		E = x = 615766;815	N = y = 4693189.180
		E = x =		N = y =	
		E = x =	N = y =		
		E = x =	N = y =		
		E = x =	N = y =		

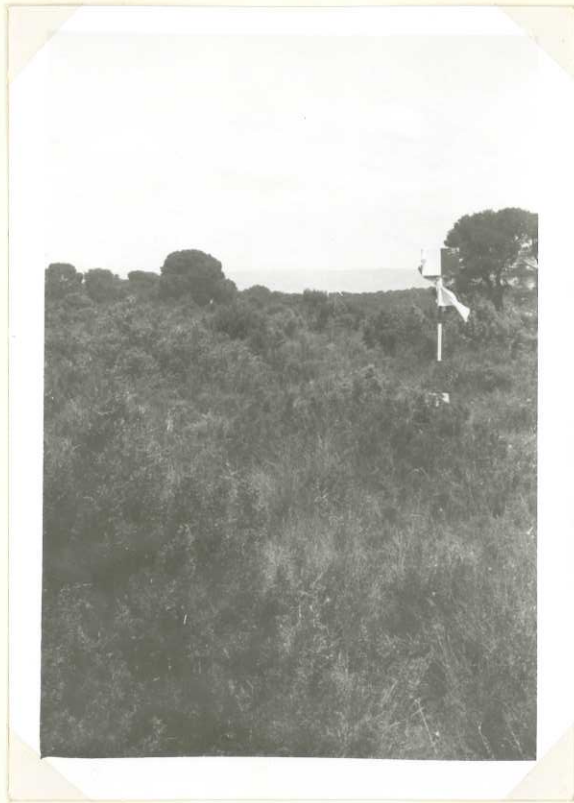

Nº 830

ERMITA S. NICOLAS

Cuarto ORDEN

ALTITUD

Hoja 1: 50.000 nº 206

Provincia Navarra

" 1: 5.000 nº 8-6

Término

" 1: 2.000 nº

DATOS CATASTRALES

Fecha construcción 1.969

Propietario Domicilio

" observación 5-1.970

Polígono 45 Parcela Subparcela

Situación, itinerario y otros datos

De Caparroso se coge la carretera de Mérida, y a 200 m. antes de llegar al Km. 3, se coge un camino a la izquierda, se sigue éste hasta llegar a un corral, y de éste ya parte un camino - hasta arriba, está tocando al corral.

Con coche.

COORDENADAS

GEOGRAFICAS

Lat.=

Long=

Lat.=

Long=

PLANAS

E = x = 614.118,119

N = y = 4.688.682,011

E = x =

N = y =

E = x =

N = y =

ERM. J. NICOLAS

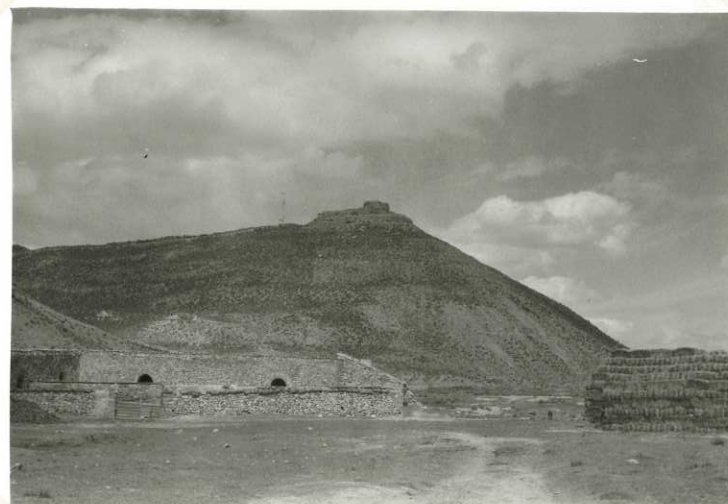
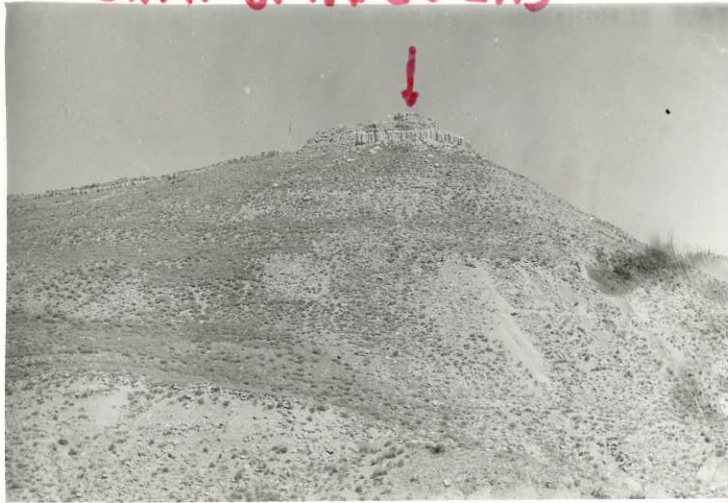

Nº 785

ESPECIEL

Cuarto ORDEN
ALTITUD
460.1240

Hoja 1:50.000 nº 206
" 1:5.000 nº 206-6-1
" 1:2.000 nº _____

Provincia Navarra
Término Falces

Fecha construcción 1.970
" observación Mayo-1970
DATOS CATASTRALES
Propietario _____ Domicilio _____
Polígono 43 Parcela _____ Subparcela _____

<u>Situación, itinerario y otros datos</u>		COORDENADAS	
<p>Está situado 3 Km. al W de Falces, en lo más alto del cerro que lleva su nombre.</p> <p>Se llega saliendo de Falces camino a Especiel, y en lo último de este cerro, - dirección W, a 2 Km. de Vedadillo 3º, se encuentra el vértice.</p> <p>Se llega en Land - Rover.</p>		GEOGRAFICAS	
		Lat. = _____	Long. = _____
		Lat. = _____	Long. = _____
		PLANAS	
		E = x = _____	N = y = _____
		E = x = _____	N = y = _____



Nº 730

J E N Á R I Z I

Quarto ORDEN
ALTITUD
547.3766

Hoja 1:50.000 nº 206

Provincia Navarra

" 1:5.000 nº 206-31

Término Miranda de Arga

" 1:2.000 nº

DATOS CATASTRALES

Fecha construcción 1.970

Propietario

Domicilio

" observación Abr. 1970

Polígono 43

Parcela Subparcela

Situación, itinerario y otros datos		COORDENADAS	
<p><u>Situación, itinerario y otros datos</u></p> <p>Está situado a 1 Km. al E de Jenáriz 2º Orden, en todo lo alto de esta sierra Ver reseña Jenáriz, 2º Orden.</p>		GEOGRAFICAS	
		Lat.=	Long.=
<p>PLANAS</p>		Lat.=	Long.=
		E=x = 594662.121	N=y = 4701641.187
		E=x =	N=y =
		E=x =	N=y =
		E=x =	N=y =
		E=x =	N=y =



Nº 831

Km. - 7

Cuarto ORDEN
ALTITUD
353.7350

Hoja 1:50.000 n° 306

Provincia Navarra

" 1:5.000 n° 8-7

Término Múñida

" 1:2.000 n°

DATOS CATASTRALES

Fecha construcción 1970

Propietario

" observación 4-1.970

Polígono 45 Parcela Subparcela

Domicilio

Situación, itinerario y otros datos

De Caparrosa se coge la carretera de Múñida y pasando el Km. 7, a la izquierda, al borde de un corral se encuentra el vértice.

Se va con coche.

COORDENADAS

GEOGRAFICAS

Lat.=

Long.=

Lat.=

Long.=

PLANAS

E = x = 617.576,428

N = y = 4.689.701,842

E = x =

N = y =

E = x =

N = y =



Nº 734

L A C A Y A

Cuarto _____ ORDEN
ALTIUD
426.2161

Hoja 1:50.000 nº 206
" 1:5.000 nº 206-3-5
" 1:2.000 nº _____

Provincia Navarra
Término Olite

Fecha construcción 1.970
" observación Abr.1970

Propietario _____ Domicilio _____
Polígono 46 Parcela _____ Subparcela _____
DATOS CATASTRALES

Situación, itinerario y otros datos

Está situado 4 Km. al SO de Olite.

Se toma la carretera de Tafalla a Madrid hasta el Km. 43,400. Aquí se sigue por un camino que sale a la izquierda y que lleva hasta un corral. Se sigue este camino por todo el alto, hasta dar vista a Olite. A unos 50 m., al lado izquierdo de una viña, está la señal.

Se llega con Land-Rover.

COORDENADAS
GEOGRAFICAS
Lat.= _____
Long.= _____
Lat.= _____
Long.= _____
PLANAS
E=x = 607697.798
N=y = 4700837.136
E=x = _____
N=y = _____
E=x = _____
N=y = _____



Nº 763

L A M A T E A

Cuarto ORDEN
ALTITUD
401.8598

Hoja 1:50.000 nº 206

Provincia Neverra

" 1:5.000 nº 206-4-7

Término Pitillas

" 1:2.000 nº 1.970

DATOS CATASTRALES

Fecha construcción Abr. 1970

Propietario

Domicilio

" observación

Polígono 46

Parcela Subparcela

<u>Situación, itinerario y otros datos</u>		COORDENADAS	
<p>Está situado 4 Km. al NE de Pitillas.</p> <p>Se llega saliendo del citado pueblo, - por el camino de Costelinos y a 4 Km., en un llano, se eleva un montículo, en el que hay un corral llamado La Matea. La señal - se encuentra 10 m. al N.</p> <p>Se llega con Land-Rover.</p>		GEOGRAFICAS	
		Lat. =	Long. =
		Lat. =	Long. =
		PLANAS	E = x = 616495.010
			N = y = 4698960.830
			E = x =
	N = y =		
	E = x =		
	N = y =		

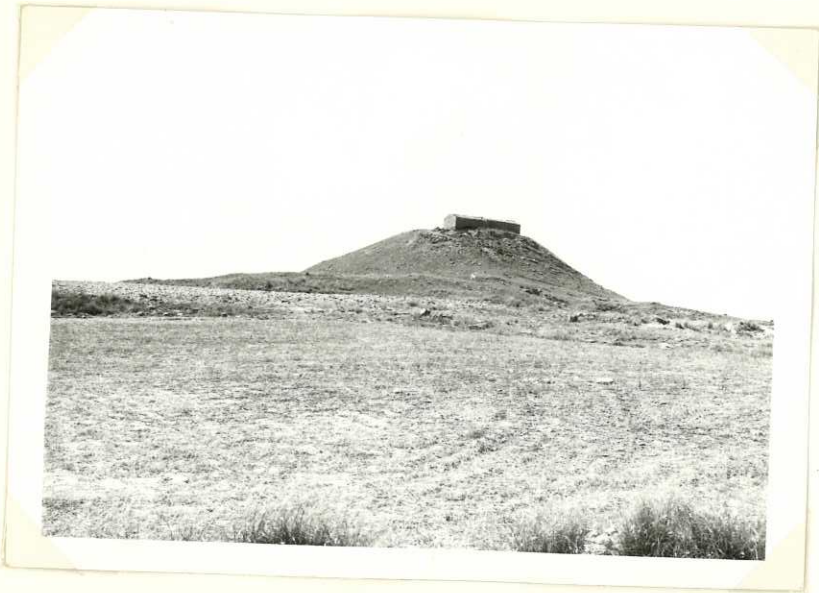

Nº 812

MÉLIDA

Cuarto _____ ORDEN
ALTIUD
364.7888

Hoja 1: 50.000 nº 206
" 1: 5.000 nº 206-7-8
" 1: 2.000 nº _____
Fecha construcción 1.970
" observación Jun-1970

Provincia Navarra
Término Mérida
Propietario _____
Polígono 45 Parcela _____

DATOS CATASTRALES
Domicilio _____
Subparcela _____

Situación, itinerario y otros datos

Se encuentra sobre la terraza del casino de Mérida.

COORDENADAS
GEOGRAFICAS
Lat. = _____
Long = _____
Lat. = _____
Long = _____
PLANAS
E = x = 619.672.120
N = y = 4690 835.787
E = x = _____
N = y = _____
E = x = _____
N = y = _____

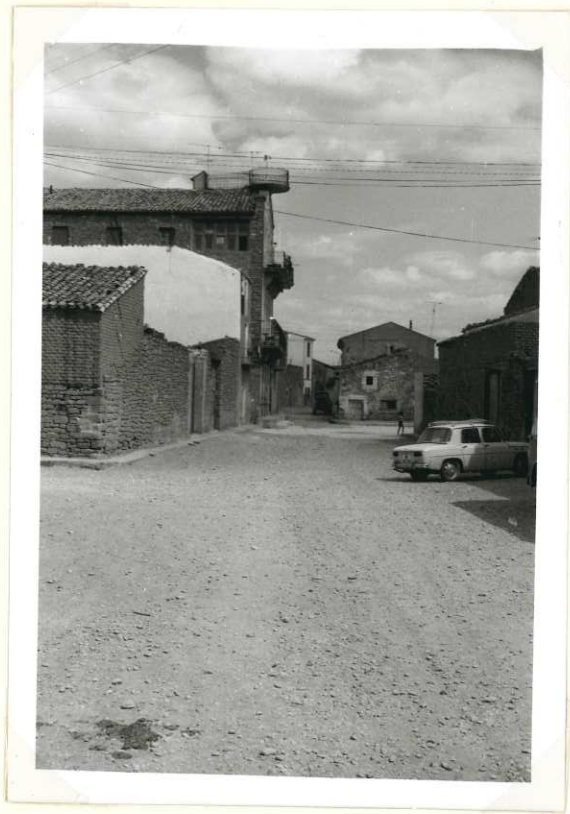

Nº 761

MONCAYUELO

SEGUNDO ORDEN
ALTITUD
504.0980

Hoja 1:50.000 nº 206

Provincia NAVARRA

" 1:5.000 nº 3 - 3

Término BALCES

" 1:2.000 nº

DATOS CATASTRALES

Fecha construcción 1.966

Propietario

Domicilio

" observación SEPBRE 1.966

Polígono 43

Parcela

Subparcela

Situación, itinerario y otros datos

En el Km. 46 de la carretera de Soria a Tafalla, sale hacia el W un camino que pasa por el caserío de ~~Solyona~~ **Goyena** y en dirección NW a enlazar con el camino de La Saga, que se une a su vez con la cañada que pasa por el mojón de los términos de Olite, Tafalla y Falces, desde este punto campo través.

Se llega en Land-Rover.

COORDENADAS

GEOGRAFICAS

S. EUROPEO Lat.= 42° 26' 37", 952 N
Long= 1° 44' 29", 344 W

Lat.=
Long=

PLANAS
U.T.M.

E = x = 603.505,256
N = y = 4.699.912,371

E = x =
N = y =

E = x =
N = y =



Moncayuelo

206

Nº 787

PORTILLO

Cuarto ORDEN
ALTITUD
576,25,74

Hoja 1:50.000 n° 206
" 1:5.000 n° 4-2
" 1:2.000 n°
Fecha construcción 1.969
" observación Mayo 70

Provincia Navarra
Término Falces
Propietario
Poligono 43 Parcela

DATOS CATASTRALES
Domicilio
Subparcela

Situación, itinerario y otros datos
Situado 4 Kms. al NE. de Falces.
Se sale de Falces carretera de Vergalijo.
Al llegar al Km. 36,800 se continúa por el cami-
no de Valobero, que sale hacia la izquierda y que
a 1 Km. rodea la falda de dicha cota. Se sube -
campo a través en 15 minutos.

COORDENADAS
GEOGRAFICAS
Lat.=
Long=
Lat.=
Long=
PLANAS
E=x= 601015.117
N=y= 4696926.574
E=x=
N=y=
E=x=
N=y=

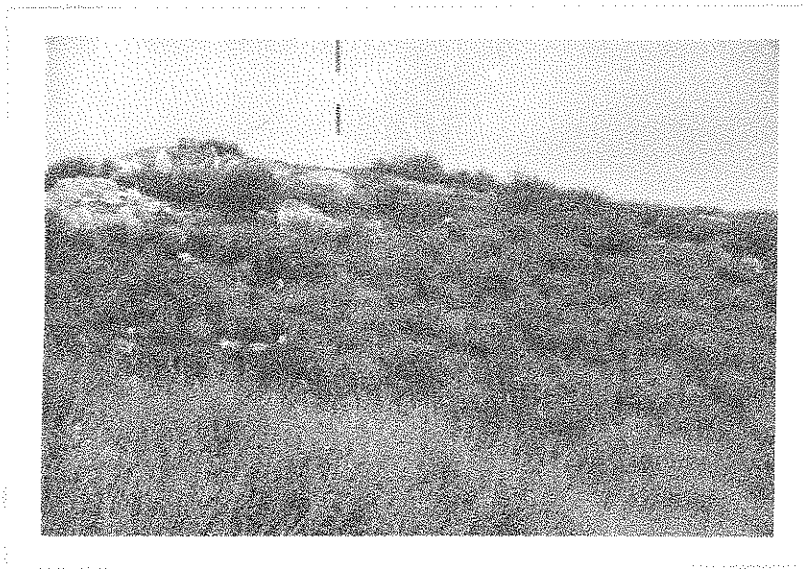

Nº 689

PREDICADERO

CUARTO _____ ORDEN
ALTITUD
465,4291

Hoja 1:50.000 nº 206

Provincia NAVARRA

" 1:5.000 nº 1-3

Término TAFALLA

" 1:2.000 nº _____

DATOS CATASTRALES

Fecha construcción 1.970

Propietario _____ Domicilio _____

" observación ABRIL 1.970

Holígono 34 Parcela _____ Subparcela _____

Situación, itinerario y otros datos		COORDENADAS		
<p><u>Situación, itinerario y otros datos</u></p> <p>Está situado 5 Kms. al SO de Tafalla.</p> <p>Se llega saliendo de Tafalla carretera de Miranda y a 1,800 de aquí se toma un camino por la izquierda que sube a un llano que está poblado de encinas y de aquí se sigue el camino de la izquierda y a 1 km. hay unas "chozas" de cazadores donde se encuentra la señal.</p>		GEOGRAFICAS		
		Lat. = _____	Long = _____	
		Lat. = _____	Long = _____	
		PLANAS	E = x = _____	N = y = _____
		U. T. M.	E = x = _____	N = y = _____
			E = x = _____	N = y = _____

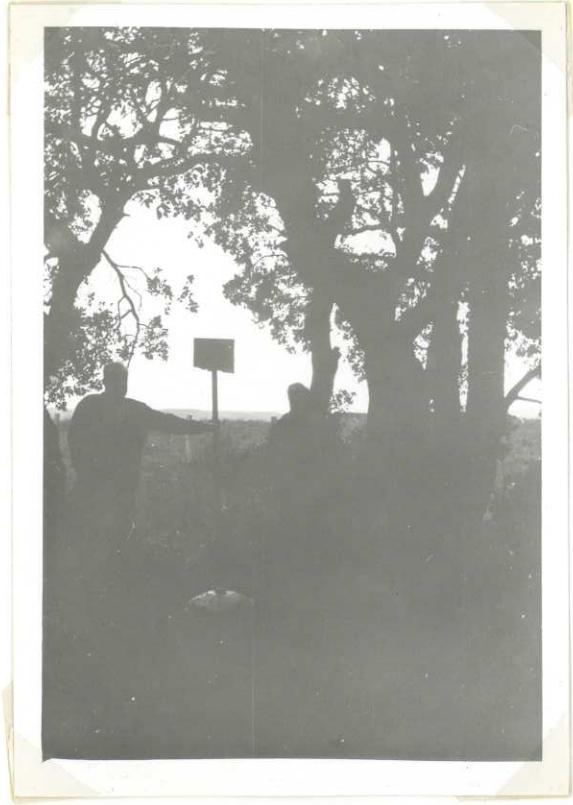

Nº 788

R A S O

Cuarto _____ ORDEN
ALTITUD
413,2199

Hoja 1:50.000 n° 206

Provincia Navarra

" 1:5.000 n° 5-4

Término Olite

" 1:2.000 n° _____

DATOS CATASTRALES

Fecha construcción 1.970

Propietario _____ Domicilio _____

" observación Mayo 70

Polígono 43 Parcela _____ Subparcela _____

Situación, itinerario y otros datos

Situado 10 Km. al SO. de Olite, en una cañada.

Se llega saliendo de Tafalla carretera de Madrid. Del Km. 48 sale una cañada hacia la derecha. Siguiendo la cañada, a 1 Km., se encuentra la señal.

Se llega en Land-Rover.

COORDENADAS	
GEOGRAFICAS	Lat.= _____ Long.= _____
PLANAS	Lat.= _____ Long.= _____
	E = x = 605242.886 N = y = 4695632.223
	E = x = _____ N = y = _____
	E = x = _____ N = y = _____
	E = x = _____ N = y = _____

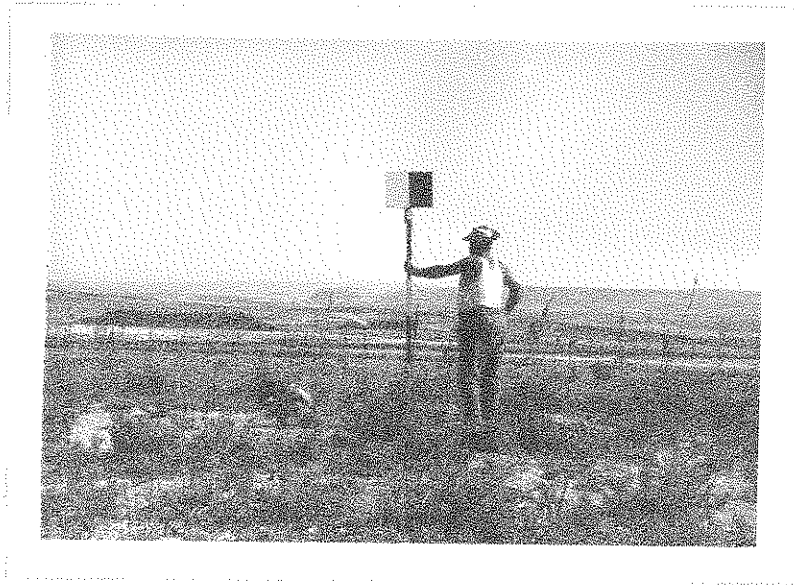

Nº 731

SAN JUAN

Cuarto ORDEN
ALTITUD
383,8678

Hoja 1: 50.000 n° 206
" 1:5000 n° 2-1
" 1:2.000 n°
Fecha construcción 1.970
" observación Mayo 70

Provincia Navarra
Término Miranda de Arga

Propietario
Polígono 43 Parcela Subparcela

DATOS CATASTRALES
Domicilio

Situación, itinerario y otros datos

Situado 2 Kms. al S. de Miranda, en lo más alto del monte en que está dicha ermita.

Se sale de Miranda camino de Falces hasta donde se junta dicho camino con el río Arga. Se continúa subiendo campo a través hasta la ermita de San Juan y 40 m. más arriba, en la orilla de una finca, se encuentra el vértice.

Del camino a lo alto se tarda unos 10'.

COORDENADAS
GEOGRAFICAS
Lat. =
Long. =
Lat. =
Long. =
PLANAS
E = x = 597412.184
N = y = 4702774.669
E = x =
N = y =
E = x =
N = y =



Nº 690

SANTA BRIGIDA

Cuarto _____ ORDEN
ALTITUD
467.2390

Hoja 1: 50.000 nº 206
" 1: 5.000 nº 1-5
" 1: 2.000 nº _____
Fecha construcción 1.967
" observación Mayo 70

Provincia Navarra
Término Olite

DATOS CATASTRALES
Propietario _____ Domicilio _____
Polígono 46 Parcela _____ Subparcela _____

Situación, itinerario y otros datos
Situado 3 Kms. al O. de Olite.
Se sale de Tafalla carretera de Madrid, -
hasta el Km. 40. De aquí se continúa hacia la -
derecha y se toma un camino que conduce hasta -
la ermita. En el centro del tejado se halla la
señal.

COORDENADAS
GEOGRAFICAS
Lat.= _____
Long.= _____
Lat.= _____
Long.= _____
PLANAS
E=x = 608188.668
N=y = 4704246.783
E=x = _____
N=y = _____
E=x = _____
N=y = _____



Nº 692

Sta Maria de Olite

Cuarto ORDEN

ALTITUD

Hoja 1:50.000 nº 206

Provincia Navarra

419.7581

" 1:5.000 nº 2-5

Término Olite

" 1:2.000 nº

DATOS CATASTRALES

Fecha construcción 1-9-68

Propietario _____ Domicilio _____

" observación 5-1-970

Holígono 46 Parcela _____ Subparcela _____

Situación, itinerario y otros datos

Está situado en lo más alto de la torre
de dicha iglesia de Olite

COORDENADAS

GEOGRAFICAS

Lat.=

Long.=

Lat.=

Long.=

PLANAS

E=x= 611.076,653

N=y= 4.704.355,826

E=x=

N=y=

E=x=

N=y=



Nº 810

SILO CAPARROSO

Cuarto ORDEN
ALTITUD
275.6282

Hoja 1: 50.000 n° 206
" 1: 5.000 n° 206-6-5
" 1: 2.000 n°
Fecha construcción 4.969
" observación Mayo-1970

Provincia Navarra
Término Caparroso

DATOS CATASTRALES
Parcela 45

Propietario
Domicilio
Subparcela

<u>Situación itinerario y otros datos</u>		COORDENADAS	
Se encuentra sobre el silo de Caparroso		GEOGRAFICAS	
		Lat. =	Lat. =
		Long. =	Long. =
		PLANAS	E = x = 611531.634
			N = y = 4693105.194
			E = x =
	N = y =		
	E = x =		
	N = y =		



Nº 695

TEJEDOR

Cuarto _____ ORDEN
ALTITUD
447.1877

Hoja 1:50.000 nº 206
" 1:5.000 nº 2-7
" 1:2.000 nº _____
Fecha construcción 1.970
" observación Abril 70

Provincia Navarra
Término Beyre
Parcela _____
Polígono 46

DATOS CATASTRALES
Propietario _____ Domicilio _____
Parcela _____ Subparcela _____

Situación, itinerario y otros datos
Situado 4 Kms. al NE. de Beyre.
Se llega al vértice por el camino que va de Beyre a Turbil, hasta llegar al corral de Tejedor. Desde aquí se sube a la cota más alta de la parte izquierda.
Recofrido en Land-Rover.

COORDENADAS
GEOGRAFICAS
Lat.= _____ Long.= _____
Lat.= _____ Long.= _____
PLANAS
E=x= 615972.060
N=y= 4703374.351
E=x= _____
N=y= _____
E=x= _____
N=y= _____



Nº 732

TRES HERMANOS

Cuarto ORDEN
ALTITUD
463.8305

Hoja 1:50.000 nº 206
" 1:5.000 nº 2-3
" 1:2.000 nº
Fecha construcción 1.970
" observación Abril 70

Provincia Navarra
Término Falces
Propietario
Polígono 43 Parcela

DATOS CATASTRALES
Domicilio
Subparcela

Situación, itinerario y otros datos
Situado 10 Kms. al N. de Falces, en lo más alto que se denomina de igual manera.
Se sale de Falces carretera de Vergalijo. En el Km. 31 se toma un camino hacia la izquierda, denominado de Valecilla. Se pasa por la izquierda de tres altos y en un cuarto alto, donde se juntan las mugas de Tafalla, Miranda y Falces, se encuentra el vértice.
Recorrido en Land-Rover.

COORDENADAS	
GEOGRAFICAS	Lat.=
	Long=
PLANAS	Lat.=
	Long=
	E=x = 602678.246
	N=y = 4701392.512
	E=x =
	N=y =
	E=x =
	N=y =



Nº 808

VILLARIN

ENCUENTRO ORDEN

Hoja 1:50.000 nº 206

Provincia NAVARRA

ALTITUD

357.2930

" 1:5.000 nº 7 - 3

Término PERALTA

" 1:2.000 nº

DATOS CATASTRALES

Fecha construcción 1.967

Propietario

Domicilio

" observación 1.968

Polígono 43 Parcela

Subparcela

Situación, itinerario y otros datos

Situado en la loma de su nombre y dentro de un viñado.

Se parte de Peralta y a la altura del Km. 54 en una curva pronunciada sale un camino a la derecha que nos lleva al viñado.

COORDENADAS

GEOGRAFICAS

Lat. = 42° 22' 14" , 338 N

S. EUROPEO

Long = 1° 44' 43" , 053 W

Lat. =

Long =

PLANAS

U. T. M.

E = x = 603.312,181

N = y = 4.691.776,527

E = x =

N = y =

E = x =

N = y =



Nº 506

V B D A D I L O

TERCER ORDEN

ALTITUD

Hoja 1: 50.000 n° 206

Provincia NAVARRA

" 1:5.000 n° 6 -2

Término VALCOS

" 1:2.000 n°

DATOS CATASTRALES

Fecha construcción 1.967

Propietario

Domicilio

" observación 1.968

Polígono 43 Parcela

Subparcela

Situación, itinerario y otros datos

En lo alto de la meseta de un nombre que hay junto a Valcos.

Se parte de Valcos por la carretera de Ierín y una vez pasado el cementerio, hacia el Km. 4 sale a la izquierda un camino que después de unos 2 Km. de recorrido nos lleva hasta la mesa. Y luego se pueden seguir varios caminos para llegar a la señal que se encuentra dando vista al Santuario.

COORDENADAS

GEOGRAFICAS
S. EUROPEO

Lat. = 42° 23' 26" , 946 N

Long = 1° 48' 44" , 089 W

Lat. =

Long =

PLANAS
U. T. M.

E = x = 597.767,794

N = y = 4.693.936,904

E = x =

N = y =

E = x =

N = y =



Vedadillo

206

Nº 688

V I L L A N U E V A

ENCUENTRO ORDEN

ALTITUD

Hoja 1: 50.000 n° 206

Provincia NAVARRA

" 1: 5.000 n° 1 - 2

Término MIRANDA DE ARGA

" 1: 2.000 n°

DATOS CATASTRALES

Fecha construcción

Propietario

Domicilio

" observación 1.967

Holigono 34 Parcela

Subparcela

Situación, itinerario y otros datos

A la altura del Km. 27,5 de la carretera antes citada cruce el camino de Miranda de Arga a Olite que se sigue en dirección a Olite 200 mts. y luego se toma la desviación que llega a los corrales.

Desde la carretera a la señal se recorren 600 mts. y se invierten 3 minutos en Land-Rover u otro vehículo.

COORDENADAS

GEOGRAFICAS

S. EUROPEO Lat. = 42° 29' 06", 146 N

Long. = 1° 47' 42", 508 W

Lat. =

Long. =

PLANAS E = x = 599.027,373

U. T. M. N = y = 4.704.419,439

E = x =

N = y =

E = x =

N = y =

