

Vértices

Acerias  
Aguilares  
Atalaya  
Cabezas Altas  
Cabezuelo  
Cadreita  
Caluengo  
Candevalos  
Cañada  
Cañada Real  
Camino de Caparroso  
Camino Palomar  
Carbonera  
Cascajos  
Corral Ciordia  
Cota 373  
Cuesta Roya  
Dehesa  
Depósito Marcilla  
El Lentiscar  
El Montico  
Ermita  
Escobares  
Estanque  
Foyuela  
Granja Fria  
La Blanca  
La Estanca  
La Sarda  
Masadas  
Montecillo  
Olivos  
Rincón  
Rocamaya  
Tambarria  
Valdecalderas  
Via  
Yugo  
Zalduendo

Total 39 Vértices

Nº 840

A C E R I A S

Cuarto ORDEN  
ALTITUD  
393.0226

Hoja 1:50.000 n° 244  
" 1:5.000 n° 244-3-2  
" 1:2.000 n° \_\_\_\_\_  
Fecha construcción 1.970  
" observación Oct.1970

Provincia Nevarre  
Término Funes

DATOS CATASTRALES  
Propietario \_\_\_\_\_ Domicilio \_\_\_\_\_  
Polígono 49 Parcela \_\_\_\_\_ Subparcela \_\_\_\_\_

Situación, itinerario y otros datos  
Se encuentra a 200 m. del corral de Ace-  
rifas. Se llega tomando el camino de Milagro  
a Funes; el recorrido es de unos 5 Km. y se  
realiza en Turismo.

COORDENADAS  
GEOGRAFICAS  
Lat.= \_\_\_\_\_ Long.= \_\_\_\_\_  
Lat.= \_\_\_\_\_ Long.= \_\_\_\_\_  
PLANAS  
E=x = 600126.951  
N=y = 4681857.087  
E=x = \_\_\_\_\_ N=y = \_\_\_\_\_  
E=x = \_\_\_\_\_ N=y = \_\_\_\_\_  
E=x = \_\_\_\_\_ N=y = \_\_\_\_\_



**Nº 680**

**ACUILLARES**

**Cuarto ORDEN**  
**ALTITUD**  
336.0434

Hoja 1:50.000 nº 244  
" 1:50.000 nº 244-0-8  
" 1:20.000 nº

Provincia Navarra  
Término Tudela

Fecha construcción 1.969  
" observación Mar. 1969

**DATOS CATASTRALES**  
Propietario \_\_\_\_\_ Domicilio \_\_\_\_\_  
Polígono 52 Parcela \_\_\_\_\_ Subparcela \_\_\_\_\_

Situación, itinerario y otros datos

Por la carretera del Polígono de Tiro de Las Bardenas hasta tomar el camino de la Cruceta y al llegar a la línea de término unos 150 m. al SE, sobre el cabezo.

**COORDENADAS**

**GEOGRAFICAS**

Lat. = \_\_\_\_\_  
Long. = \_\_\_\_\_  
Lat. = \_\_\_\_\_  
Long. = \_\_\_\_\_

**PLANAS**

E = x = 621828.940  
N = y = 4670448.394  
E = x = \_\_\_\_\_  
N = y = \_\_\_\_\_  
E = x = \_\_\_\_\_  
N = y = \_\_\_\_\_

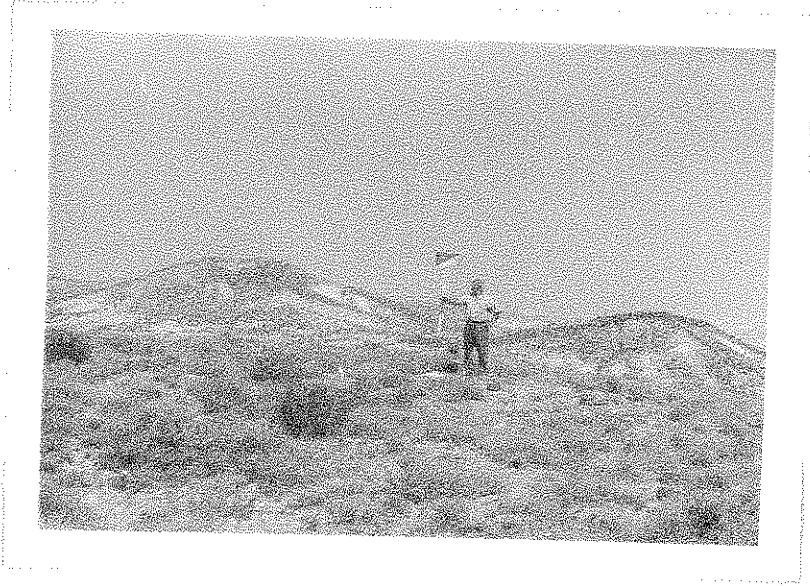

Nº 851

APALAYA

Cuarto ORDEN  
ALTITUD  
423.9081

Hoja 1:50.000 n° 244  
" 1:5.000 n° 244-2-8  
" 1:2.000 n°

Provincia Navarra  
Término Mélida

Fecha construcción 1.970  
" observación Jul.1970

DATOS CATASTRALES  
Propietario \_\_\_\_\_ Domicilio \_\_\_\_\_  
Polígono 48 Parcela \_\_\_\_\_ Subparcela \_\_\_\_\_

Situación, itinerario y otros datos  
Del pueblo de Rada se toma un carretil y luego por un camino se corona el alto. Después de aquí y tomando otro camino a la derecha recorriendo 300 m. se llega al vértice, que está colocado en una torreta prefabricada de 2,70 m. de altura.

COORDENADAS  
GEOGRAFICAS  
Lat.= \_\_\_\_\_ Long.= \_\_\_\_\_  
Lat.= \_\_\_\_\_ Long.= \_\_\_\_\_  
PLANAS  
E=x= 619569.030  
N=y= 4685022.919  
E=x= \_\_\_\_\_ N=y= \_\_\_\_\_  
E=x= \_\_\_\_\_ N=y= \_\_\_\_\_  
E=x= \_\_\_\_\_ N=y= \_\_\_\_\_



Nº 664

CABEZAS ALTAS

TERCER ORDEN  
ALTITUD  
412,6870

Hoja 1:50.000 nº 244

Provincia NAVARRA

" 1:5000 nº 6 - 6

Término VALTIERRA

" 1:2000 nº

DATOS CATASTRALES

Fecha construcción

Propietario

Domicilio

" observación MAYO 1.968

Polígono 51

Parcela

Subparcela

Situación, itinerario y otros datos

A la altura del Km. 72 de la carretera general de Pamplona a Francia por Dancharinea, en una curva muy cerrada y peligrosa, se toma un desvío que conduce a las instalaciones de antenas, donde está el vértice, en el lado N. del recinto de la antena de T.V. y fuera de la verja que lo encierra.

COORDENADAS

GEOGRAFICAS

S. EUROPEO Lat. = 42° 12' 59", 801 N

Long = 1° 38' 57", 831 W

Lat. =

Long =

PLANAS E = x = 611.479,644

U. T. M.

N = y = 4.674.793,004

E = x =

N = y =

E = x =

N = y =



**CABEZAS ALTAS**

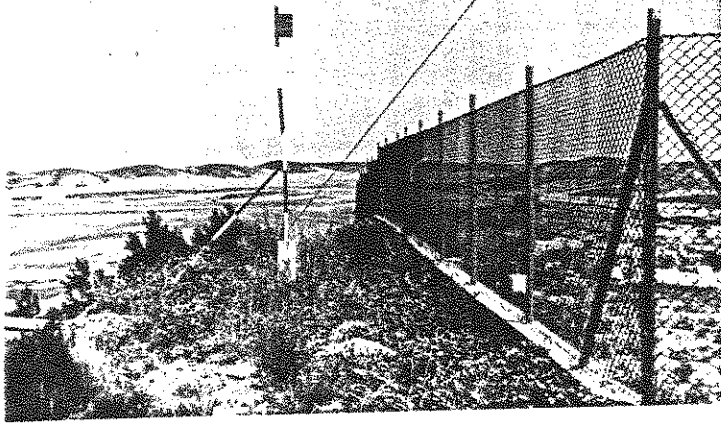

**CABEZAS ALTAS**

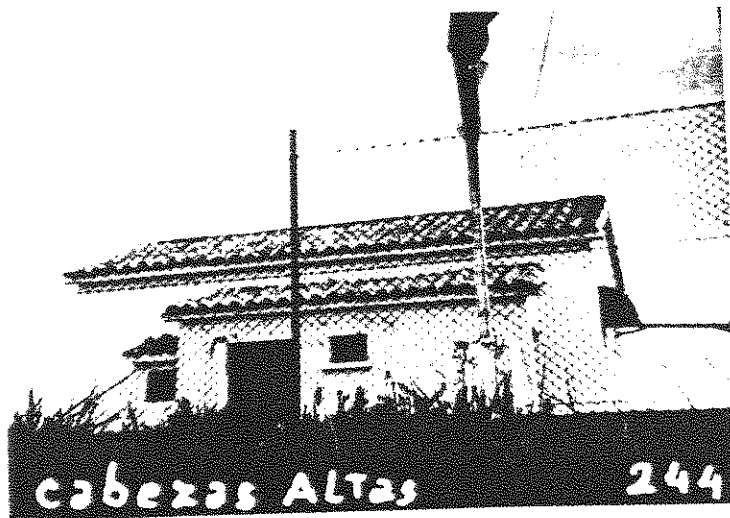
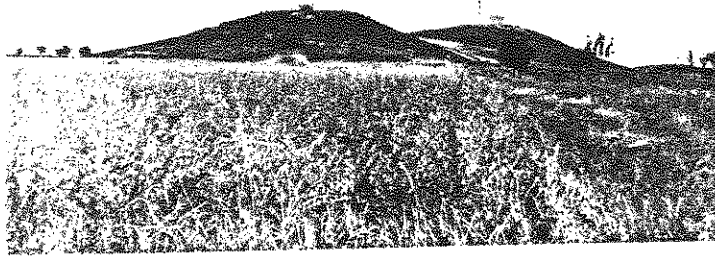

**cabezas ALTas**

**244**

Nº 873

C A B E Z U E L O

Cuarto \_\_\_\_\_ ORDEN  
ALTITUD  
314.4841

Hoja 1:50000 n° 244  
" 1:5000 n° 244-7-2  
" 1:2000 n° \_\_\_\_\_  
Fecha construcción 1.970  
" observación Oct. 1970

Provincia Logroño  
Término Alfaro  
Propietario \_\_\_\_\_  
Polígono 49 Parcela \_\_\_\_\_

DATOS CATASTRALES  
Domicilio \_\_\_\_\_  
Subparcela \_\_\_\_\_

Situación, itinerario y otros datos  
Se encuentra este vértice en un pequeño cerro, plano en su cúspide y cultivado.  
A unos 300 m. del Km. 70 de la carretera de Logroño a Zaragoza se toma el camino que conduce al vértice; el trayecto por el es de 1,5 Km. y se realiza en Land-Rover.

COORDENADAS  
GEOGRAFICAS  
Lat.= \_\_\_\_\_  
Long.= \_\_\_\_\_  
Lat.= \_\_\_\_\_  
Long.= \_\_\_\_\_  
PLANAS  
E = x = 600852.059  
N = y = 4672141.571  
E = x = \_\_\_\_\_  
N = y = \_\_\_\_\_  
E = x = \_\_\_\_\_  
N = y = \_\_\_\_\_



Nº 861

CADREITA

Cuarto ORDEN  
ALTITUD  
286.9004

Hoja 1:50000 nº 244

Provincia Navarra

" 1:5000 nº 244-6-4

Término Cadreita

" 1:2000 nº

DATOS CATASTRALES

Fecha construcción 1.969

Propietario

Domicilio

" observación Sept. 1970

Polígono 49 Parcela

Subparcela

Situación, itinerario y otros datos

Se encuentra en las afueras de Cadreita en la parte más al W, próximo a la fábrica de conservas.

COORDENADAS

GEOGRAFICAS

Lat. =

Long =

Lat. =

Long =

PLANAS

E = x = 607509.829

N = y = 4675176.538

E = x =

N = y =

E = x =

N = y =

CADREITA

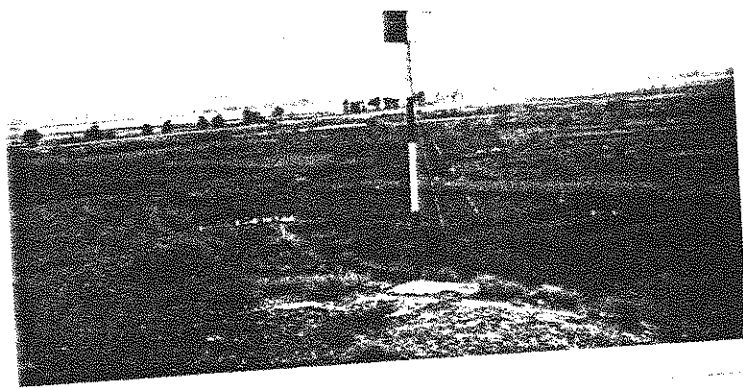

Nº 843

CAMINO DE CAPARROSO

Cuarto \_\_\_\_\_ ORDEN  
ALTITUD  
299.7474

Hoja 1:50.000 nº 244  
" 1:5000 nº 244-3-4  
" 1:2.000 nº \_\_\_\_\_  
Fecha construcción 1.970  
" observación Sept.1970

Provincia Navarra  
Término Villafranca

Propietario \_\_\_\_\_ Domicilio \_\_\_\_\_  
Poligono 49 Parcela \_\_\_\_\_ Subparcela \_\_\_\_\_  
DATOS CATASTRALES

Situación, itinerario y otros datos  
Este vértice se encuentra en el camino llamado de Caparroso a unos 200 m. del cementerio de Villafranca.

COORDENADAS  
GEOGRAFICAS  
Lat.= \_\_\_\_\_  
Long.= \_\_\_\_\_  
Lat.= \_\_\_\_\_  
Long.= \_\_\_\_\_  
PLANAS  
E = x = 604461.666  
N = y = 4682448.959  
E = x = \_\_\_\_\_  
N = y = \_\_\_\_\_  
E = x = \_\_\_\_\_  
N = y = \_\_\_\_\_



Nº 844

CAMINO PALOMAR

Cuarto \_\_\_\_\_ ORDEN  
ALTITUD  
\_\_\_\_\_ 302.9820 \_\_\_\_\_

Hoja 1:50.000 nº 244  
" 1:5.000 nº 244-4-4  
" 1:2.000 nº \_\_\_\_\_  
Fecha construcción 1.970  
" observación Oct.1970

Provincia Navarra  
Término Villafranca  
Propietario \_\_\_\_\_  
Polígono 49 Parcela \_\_\_\_\_

DATOS CATASTRALES  
Domicilio \_\_\_\_\_  
Subparcela \_\_\_\_\_

Situación, itinerario y otros datos  
Desde Villafranca por el camino del Palomar unos 2,5 Km. encontrándose el vértice a la derecha del mismo camino al inicio de un cambio de desnivel del terreno.  
Puede llegarse con todo tipo de coche.

COORDENADAS  
GEOGRAFICAS  
Lat.= \_\_\_\_\_  
Long.= \_\_\_\_\_  
Lat.= \_\_\_\_\_  
Long.= \_\_\_\_\_  
PLANAS  
E=x= 605684.059  
N=y= 4680203.481  
E=x= \_\_\_\_\_  
N=y= \_\_\_\_\_  
E=x= \_\_\_\_\_  
N=y= \_\_\_\_\_



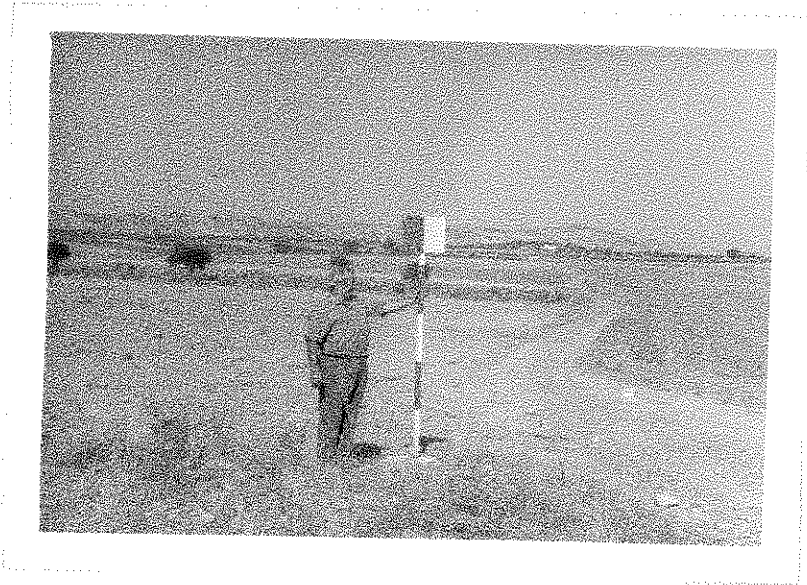

Nº 825

CAJUENGO

Cuarto \_\_\_\_\_ ORDEN  
ALTITUD  
467.5753

Hoja 1:50.000 n° 244  
" 1:5.000 n° 244-1-1  
" 1:2.000 n° \_\_\_\_\_  
Fecha construcción 1.969  
" observación Marz.1969

Provincia Navarra  
Término Peralta

Propietario \_\_\_\_\_ Domicilio \_\_\_\_\_  
Polígono 44 Parcela \_\_\_\_\_ Subparcela \_\_\_\_\_

DATOS CATASTRALES

Situación, itinerario y otros datos  
Está situado 6 Km. al SW de Peralta.  
Se llega saliendo de Peralta carretera de Rincón y en el Km. 64,300, en una curva de dicha carretera, se toma un camino, a la derecha, que lleva al alto. De aquí se sigue por el alto dirección W hasta llegar a un corral. 50 m. más adelante, en un cerro, está la señal.

COORDENADAS	
GEOGRAFICAS	Lat.= _____ Long.= _____
	Lat.= _____ Long.= _____
PLANAS	E=x = 594.853,504 N=y = 4.687601,415
	E=x = _____ N=y = _____
	E=x = _____ N=y = _____
	E=x = _____ N=y = _____

*Caluengo*

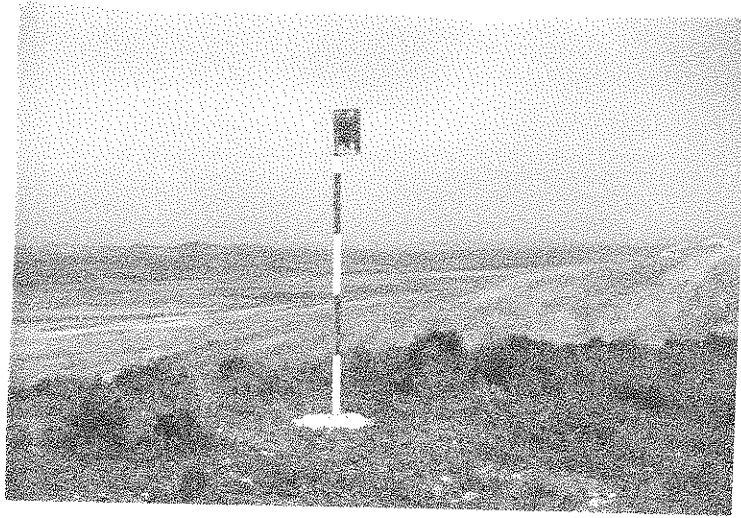

*Caluengo*

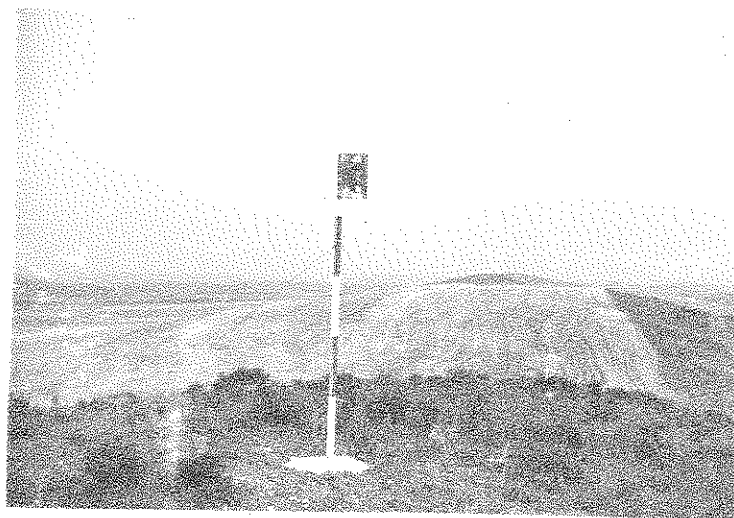

Nº 868

CANDEVALOS

CARTEO ORDEN  
ALTITUD  
408.3069

Hoja 1:50.000 nº 244  
" 1:5.000 nº 244-6-B  
" 1:2.000 nº  
Fecha construcción 1.969  
" observación AGOS.1970

Provincia Navarra  
Término Arguedas  
Propietario  
Polígono 51 Parcela

DATOS CATASTRALES  
Domicilio  
Subparcela

Situación, itinerario y otros datos  
Desde Arguedas por el camino del Trillo unos 8,500 Km. hasta la Plana de Candévalo la señal se encuentra en el pico E de la Plana. Se deja el coche en el camino y se sube andando hasta la Plana en 20 minutos.

COORDENADAS  
GEOGRAFICAS  
Lat.=  
Long.=  
Lat.=  
Long.=  
PLANAS  
E=x= 620332.792  
N=y= 4676438.303  
E=x=  
N=y=  
E=x=  
N=y=



Nº 847

C A Ñ A D A

Quarta. ORDEN  
ALTITUD  
369.4891

Hoja 1:50.000 nº 244  
" 1:5000 nº 244-2-4  
" 1:2.000 nº  
Fecha construcción 1.970  
" observación Abr. 1970

Provincia Navarra  
Término Villafraanca

DATOS CATASTRALES  
Propietario  
Poligono 42 Parcela Subparcela

Domicilio

Situación itinerario y otros datos		COORDENADAS	
<p>Este vértice se encuentra en la Cañada de Las Bardenas Reales en el tramo comprendido entre Marcilla y la carretera de Pamplona a Zaragoza.</p>		GEOGRAFICAS	
		Lat. =	Long. =
		Lat. =	Long. =
		PLANAS	E = x = 607493.428
			N = y = 4683973.201
			E = x =
	N = y =		
	E = x =		
	N = y =		



Nº 860

CAÑADA REAL

Quarto \_\_\_\_\_ ORDEN  
ALTITUD  
293.5833

Hoja 1:50.000 nº 244

Provincia Navarra

" 1:5.000 nº 244-5-4

Término Cadreita

" 1:2.000 nº \_\_\_\_\_

DATOS CATASTRALES

Fecha construcción 1.970

Propietario \_\_\_\_\_ Domicilio \_\_\_\_\_

" observación Sept. 1970

Polígono 49 Parcela \_\_\_\_\_ Subparcela \_\_\_\_\_

Situación, itinerario y otros datos

Luego de pasar el Km. 5 de la carretera de Cadreita a Villafranca, se toma a la derecha el camino de la cañada en unos 700 m.; hallándose el vértice a la izquierda del camino y cañada próximo a las fincas.

Puede llegarse con todo tipo de coche.

COORDENADAS	
GEOGRAFICAS	Lat.= _____ Long.= _____
	Lat.= _____ Long.= _____
PLANAS	E = x = 606740.818 N = y = 4677667.877
	E = x = _____ N = y = _____
	E = x = _____ N = y = _____
	E = x = _____ N = y = _____





Nº 806

CARBONERA

Cuarto ORDEN  
ALTITUD  
406.7316

Hoja 1:50.000 nº 244  
" 1:5.000 nº 244-5-6  
" 1:2.000 nº  
Fecha construcción 1.969  
" observación Agos.1970

Provincia Navarra  
Término Bardenas Reales

PROPIETARIO Domicilio  
POLIGONO Parcela  
51

DATOS CATASTRALES  
Subparcela

Situación, itinerario y otros datos  
Se encuentra en el monte denominado Carbonera. A este vértice se va por el camino que partiendo del Km. 67,200 de la carretera Pamplona - Zaragoza, próximo a la Venta, entra en Bardenas, se sigue este camino hasta dicho monte se llega en Turismo.

COORDENADAS GEOGRAFICAS  
Lat.=  
Long.=  
Lat.=  
Long.=  
PLANAS E=x= 614622.536  
N=y= 4677217.495  
E=x=  
N=y=  
E=x=  
N=y=

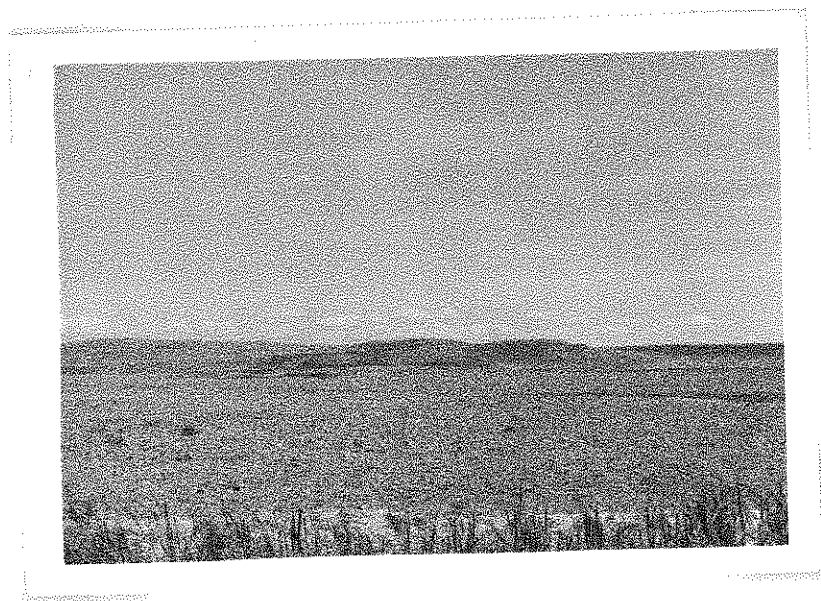
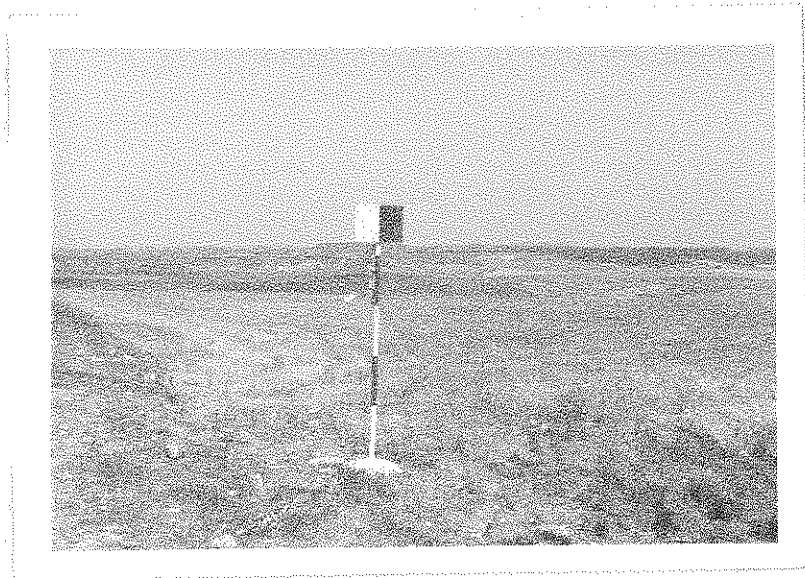

Nº 050

CASCAJOS

VERGEL ORDEN

ALTITUD

441.5986

Hoja 1:50.000 n° 244

Provincia NAVARRA

" 1:5.000 n° 2 - 6

Término CAZARROSO

" 1:2.000 n°

DATOS CATASTRALES

Fecha construcción

Propietario

" observación MAYO 1.968

Holigono 45 Parcela Subparcela

Domicilio

Situación, itinerario y otros datos

Entre los puntos kilométricos 60 y 61 de la carretera general de Tarazona a Francia por Dancharribes, existen unos caminos en dirección SE, que pasan por la falda S. de la pequeña loma donde está el vértice.

Se puede llegar en Land-Rover.

COORDENADAS

GEOGRAFICAS

Lat. = 42° 17' 50" , 188 N

Long = 1° 37' 04" , 613 W

Lat. =

Long =

PLANAS  
U. T. M.

E = x = 613.225,664

N = y = 4.665.791,375

E = x =

N = y =

E = x =

N = y =

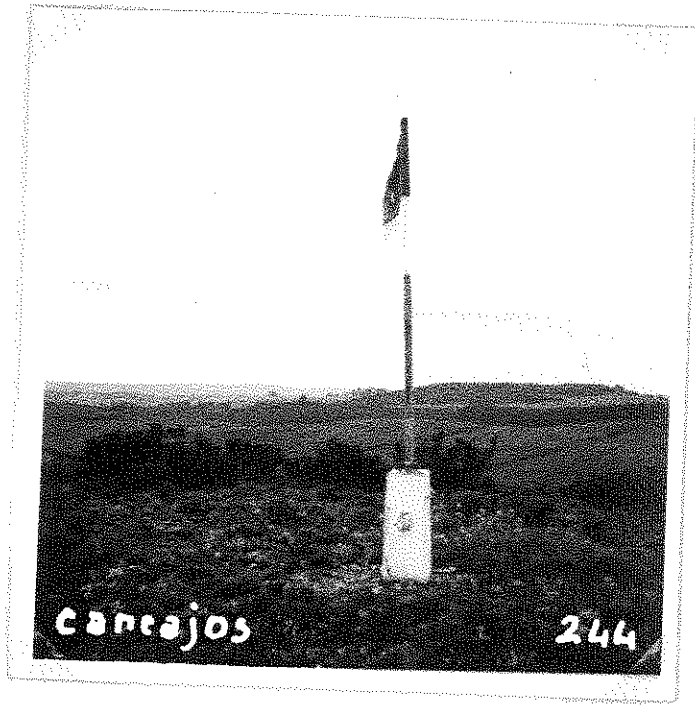

Nº 841

CORRAL CIORDIA

Cuarto ORDEN  
ALTITUD  
399.7827

Hoja 1:50.000 n° 244

Provincia Navarra

" 1:5.000 n° 244-4-2

Término Tunes

" 1:2.000 n°

DATOS CATASTRALES

Fecha construcción 1.970

Propietario

Domicilio

" observación Oct. 1970

Polígono 49 Parcela

Subparcela

Situación, itinerario y otros datos

De la carretera de Milagro hacia Rincón de Soto, del Km. 13,5 aproximadamente parte un camino a la derecha donde existen unos corrales; se sigue por este camino unos 800 m. y luego a la derecha atravesando fincas de cultivo y alguna ladera de monte se llega al vértice con Land-Rover.

El punto está en el alto del terreno, al borde de una finca de cultivo.

COORDENADAS

GEOGRAFICAS

Lat.=

Long.=

Lat.=

Long.=

PLANAS

E = x = 599316.986

N = y = 4680013.023

E = x =

N = y =

E = x =

N = y =

CORRAL CIORDIA

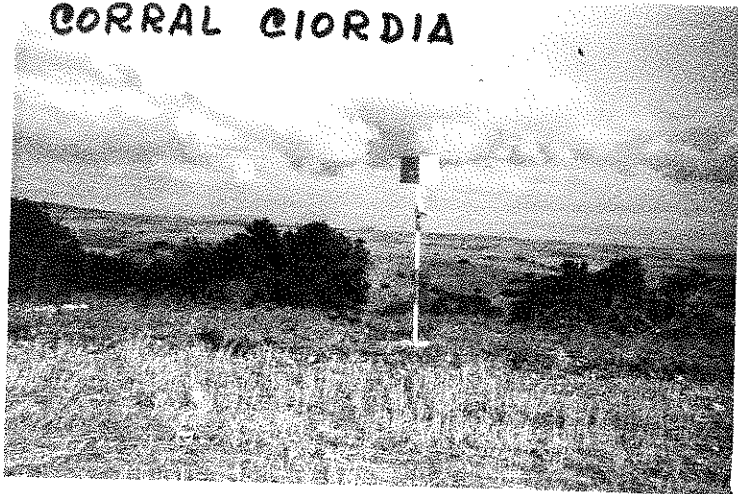

Nº 846

C O T A 373

Cuarto ORDEN  
ALTITUD  
385.5526

Hoja 1:50000 nº 244  
" 1:5000 nº 244-1-5  
" 1:2000 nº \_\_\_\_\_  
Fecha construcción 1.970  
" observación Marzo-1970

Provincia Navarra  
Término Caparroso  
Propietario \_\_\_\_\_  
Polígono 49 Parcela \_\_\_\_\_

DATOS CATASTRALES  
Domicilio \_\_\_\_\_  
Subparcela \_\_\_\_\_

Situación, itinerario y otros datos  
  
A este vértice se llega tomando el camino del corral de Montico que sale de la carretera de Marcilla a Villafranca, a la izquierda, después de salir del puente.  
  
Se recorre unos 5 Km. en Land. Rover.

COORDENADAS  
GEOGRAFICAS  
Lat.= \_\_\_\_\_  
Long.= \_\_\_\_\_  
Lat.= \_\_\_\_\_  
Long.= \_\_\_\_\_  
PLANAS  
E = x = 608267.483  
N = y = 4685634.788  
E = x = \_\_\_\_\_  
N = y = \_\_\_\_\_  
E = x = \_\_\_\_\_  
N = y = \_\_\_\_\_



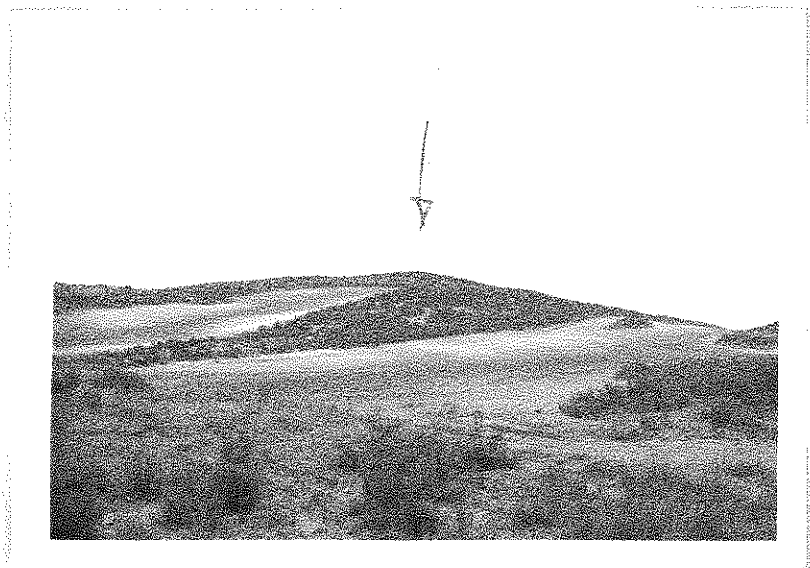

Nº 827

DEPOSITO MARCILLA

Cuarto ORDEN  
ALTITUD  
311.9663

Hoja 1:50.000 nº 244

Provincia Navarra

" 1:5.000 nº 244-1-3

Término Marcilla

" 1:2.000 nº

DATOS CATASTRALES

Fecha construcción 1.969

Propietario

" observación Jul.1970

Polígono 49 Parcela Subparcela

Situación, itinerario y otros datos

Se encuentra en lo más alto del Depósito de Aguas de Marcilla.

COORDENADAS

GEOGRAFICAS  
 Lat.=  
 Long=

PLANAS  
 E = x = 604089401  
 N = y = 4687307688

E = x =  
 N = y =  
 E = x =  
 N = y =

DTO. MARCILLA

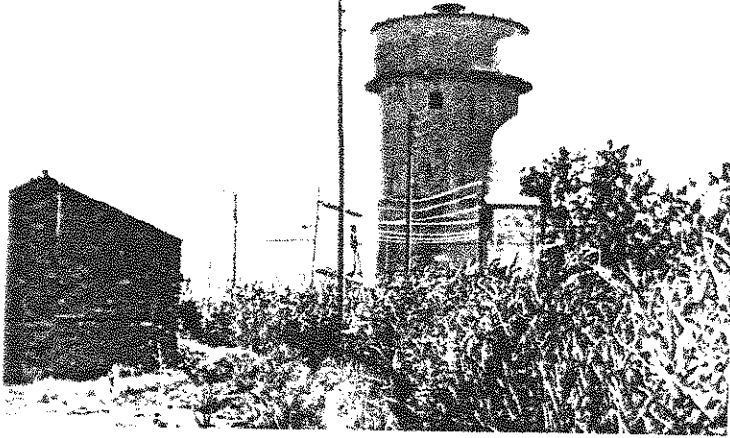

DTO MARCILLA

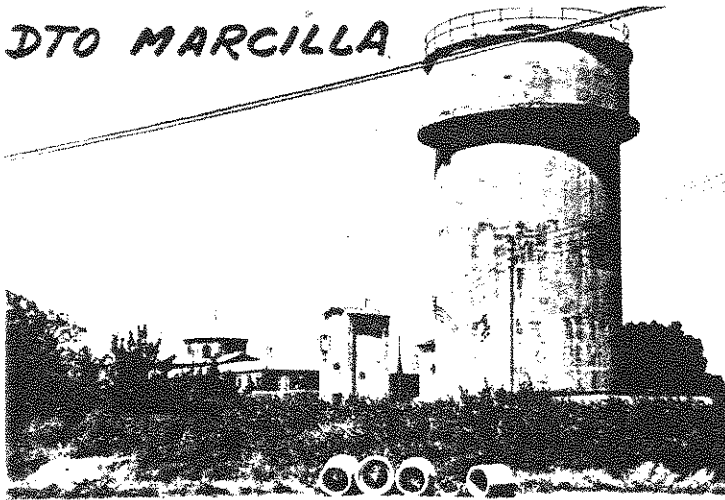

Nº 877

CUESTA ROYA

Cuarto ORDEN  
ALTITUD  
407.1473

Hoja 1:50.000 nº 244  
" 1:5.000 nº 244-7-7  
" 1:2.000 nº

Provincia Navarra  
Término Arguedas

Fecha construcción 1.969  
" observación AGOS.1969

Propietario \_\_\_\_\_ Domicilio \_\_\_\_\_  
Poligono 52 Parcela \_\_\_\_\_ Subparcela \_\_\_\_\_  
DATOS CATASTRALES

Situación. Itinerario y otros datos

Sobre la loma de Cuesta Roya, 1 Km. al N de Arguedas. Se va con vehículo por el camí no del Yugo, desde Arguedas hasta la parte alta de los cerros situados sobre el pueblo y desde allí unos 400 m. a la izquierda, en la parte más alta de la loma.

COORDENADAS

GEOGRAFICAS

Lat. =  
Long. =

Lat. =  
Long. =

PLANAS  
E=x= 616366.375  
N=y= 4671493.855

E=x=

N=y=

E=x=

N=y=

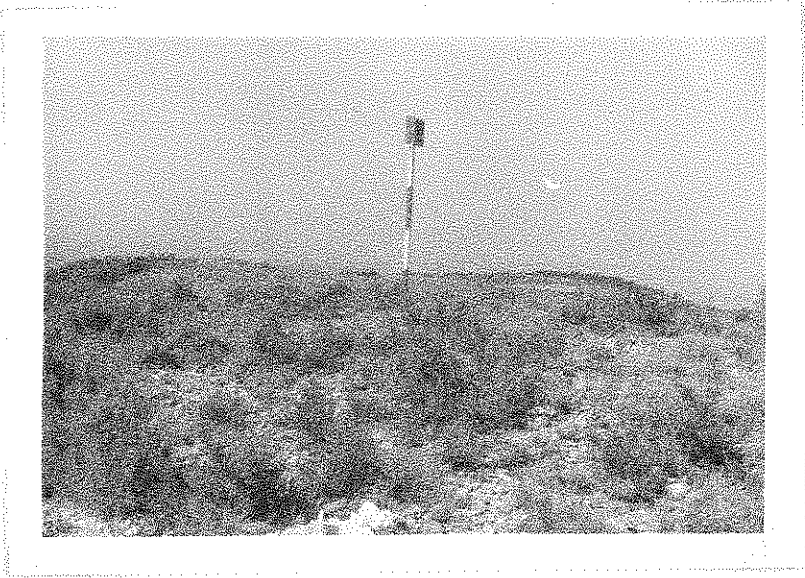

Nº 639

D I E S A

EUROPEO ORDEN

ALTITUD

Hoja 1:50.000 nº 244

Provincia NAVARRA

" 1:5.000 nº 2 - 1

Término PUÑOS

" 1:2.000 nº

DATOS CATASTRALES

Fecha construcción 1.967

Propietario

Domicilio

" observación Mayo 1.968

Polígono 44 Parcela

Subparcela

Situación, itinerario y otros datos

Se parte de Rincón de Soto tomando la carretera de Pamplona, y al llegar a la altura del Km. 70, una vez pasadas unas curvas y una repoblación, sale a mano derecha un camino, que después de cruzar un arroyo, nos lleva vaguada arriba hasta el pie del cerro donde se encuentra el vértice. Inseguro andando, se tardan unos 10 minutos. Con Land-Rever se llega hasta el vértice.

COORDENADAS

GEOGRAFICAS

S. EUROPEO Lat. = 42° 16' 58" 053 N

Long = 1° 49' 54" 142 W

Lat. =

Long =

PLANAS  
U.T.M.

E = x = 596.330.785

N = y = 4.601.919.396

E = x =

N = y =

E = x =

N = y =



Nº 852

EL IDENTIFICAR

Cuarto ORDEN  
ALTITUD  
433.1492

Hoja 1:50.000 n° 244  
" 1:5.000 n° 244-1-8  
" 1:2.000 n°  
Fecha construcción 1.970  
" observación Abril.1970

Provincia Navarra  
Término Mélida  
Propietario  
Polígono 45 Parcela

DATOS CATASTRALES  
Domicilio  
Subparcela

Situación, itinerario y otros datos  
  
De Mélida se toma el camino del Lentia car en 5 Km. aproximadamente, una vez coronado el alto, de la misma curva del camino y a unos 150 m. se halla el vértice.  
  
Está en el límite de dos fincas, a unos 40 m. del ribazo que da vista a Mélida.

COORDENADAS  
GEOGRAFICAS  
Lat.=  
Long.=  
Lat.=  
Long.=  
PLANAS  
E=x = 621222.991  
N=y = 4686614.864  
E=x =  
N=y =  
E=x =  
N=y =





Nº 845

EL MONTICO

Cuarto ORDEN  
ALTITUD  
371.4024

Hoja 1:50.000 nº 244  
" 1:5.000 nº 244-2-4  
" 1:2.000 nº  
Fecha construcción 1.970  
" observación Marzo-1970

Provincia Navarre  
Término Marcilla  
Parcela 49

DATOS CATASTRALES  
Propietario  
Domicilio  
Parcela Subparcela

Situación itinerario y otros datos  
Se encuentra en el paraje denominado El Montico, próximo a unos almendros y en el límite de una viña. Se llega al vértice siguiendo el primer camino que sale a la izquierda de la carretera de Marcilla a Villafranca, poco después de pasar el puente.  
Hay que recorrer unos 3,5 Km. hasta el vértice. Se llega en turismo.

COORDENADAS  
GEOGRAFICAS  
Lat. =  
Long. =  
Lat. =  
Long. =  
E = x = 606369.998  
N = y = 4685546.281  
E = x =  
N = y =  
E = x =  
N = y =



Nº 878

ERMITA

Cuarto ORDEN  
ALTITUD  
484.4679

Hoja 1:50.000 nº 244

Provincia NAVARRA

" 1:5000 nº 244-7-7

Término ARGUEDAS

" 1:2.000 nº \_\_\_\_\_

DATOS CATASTRALES

Fecha construcción 1.969

Propietario \_\_\_\_\_

Domicilio \_\_\_\_\_

" observación Julio-1969

Polígono 53

Subparcela \_\_\_\_\_

Situación, itinerario y otros datos

Unos 200 m. al SE de la ermita de la Virgen del Yugo, de Arguedas.

En coche unos 4 Km. por el camino del pueblo a la referida ermita.

COORDENADAS

GEOGRAFICAS

Lat. = \_\_\_\_\_

Long. = \_\_\_\_\_

Lat. = \_\_\_\_\_

Long. = \_\_\_\_\_

PLANAS

E = x = 617065.555

N = y = 4673675.955

E = x = \_\_\_\_\_

N = y = \_\_\_\_\_

E = x = \_\_\_\_\_

N = y = \_\_\_\_\_

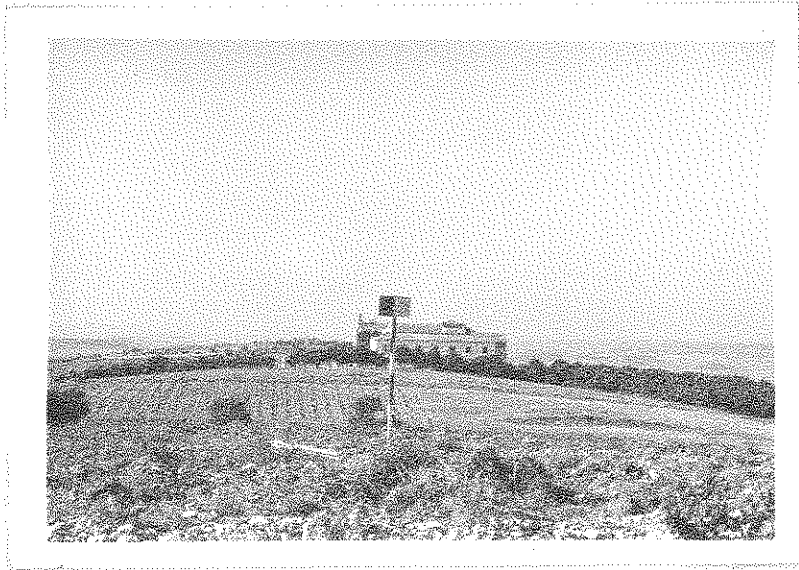

Nº 859

ESCOBARES

Cuarto ORDEN  
ALTITUD  
273.8066

Hoja 1:50000 nº 244

Provincia Navarra

" 1:5000 nº 244-6-4

Término Milagro

" 1:2000 nº

DATOS CATASTRALES

Fecha construcción 1.970

Propietario

Domicilio

" observación Oct.1970

Polígono 49 Parcela

Subparcela

Situación, itinerario y otros datos

Se encuentra en el regadío de Milagro en el paraje denominado Los Escobares.

Se toma la carretera de Cadreita a Villa franca y en el Km. 8,5 se deja la misma para llegar hasta dicho regadío.

El vértice se sitúa sobre una torre de obra de fábrica.

COORDENADAS	
GEOGRAFICAS	Lat.= Long.=
PLANAS	Lat.= Long.= E=x = 605164.335 N=y = 4674677.390 E=x = N=y = E=x = N=y =

ESCOBARES

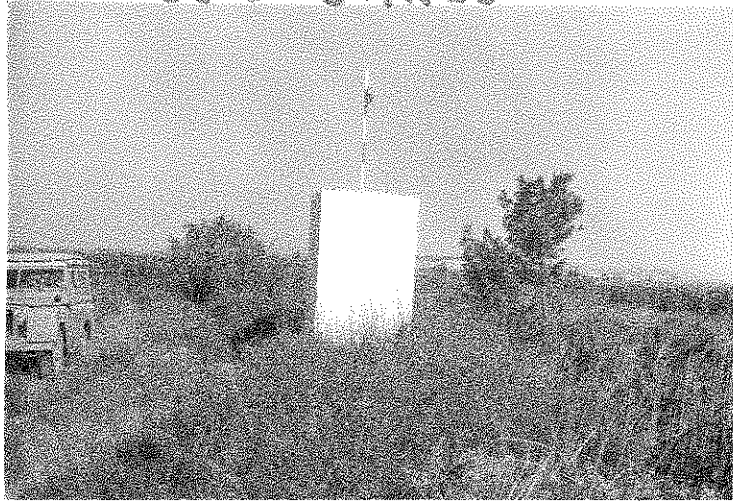

Nº 875

E S T A N Q U E

Cuarto ORDEN  
ALTIUD  
291.1380

Hoja 1:50.000 nº 244

Provincia Navarra

" 1:5000 nº 244-B-5

Término Castejón

" 1:2000 nº

DATOS CATASTRALES

Fecha construcción 1.969

Propietario

Domicilio

" observación Aug. 1969

Polígono 53 Parcela

Subparcela

Situación, itinerario y otros datos

Unos 700 m. al NE de Castejón sobre un pequeño promotorio coronado por un estanque, del señorío.

La señal se pone junto al estanque.

COORDENADAS

GEOGRAFICAS

Lat. =

Long. =

Lat. =

Long. =

PLANAS

E = x = 603865.793

N = y = 4670276.032

E = x =

N = y =

E = x =

N = y =



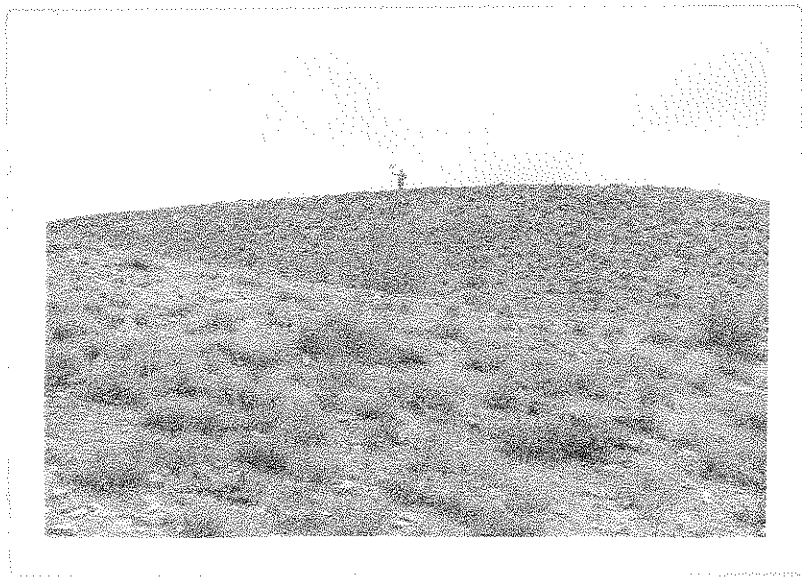

Nº 891

FOYUELA

Cuarto ORDEN  
ALTITUD  
262.1274

Hoja 1:50.000 nº 244  
" 1:5000 nº 244-S-6  
" 1:2000 nº \_\_\_\_\_

Provincia Navarra  
Término Arguedas

Fecha construcción 1.969  
" observación AGOS.1969

Propietario \_\_\_\_\_ Domicilio \_\_\_\_\_  
Polígono 52 Parcela \_\_\_\_\_ Subparcela \_\_\_\_\_

DATOS CATASTRALES

Situación, itinerario y otros datos  
  
Unos 2,5 Km. al W de Arguedas por el camino del Soto Alto, en el borde de un pequeño puente sobre una acequia.

COORDENADAS  
GEOGRAFICAS  
Lat. = \_\_\_\_\_ Long. = \_\_\_\_\_  
Lat. = \_\_\_\_\_ Long. = \_\_\_\_\_  
PLANAS E = x = 613430.194  
N = y = 4670141.854  
E = x = \_\_\_\_\_ N = y = \_\_\_\_\_  
E = x = \_\_\_\_\_ N = y = \_\_\_\_\_



Nº 858

GRANJA FRIA

CUBIERTO ORDEN  
ALTITUD  
283.5140

Hoja 1: 50.000 nº 244  
" 1: 5.000 nº 244-6-2  
" 1: 2.000 nº  
Fecha construcción 1.970  
" observación Sept. 1970

Provincia Logroño  
Término Rincón de Soto  
Propietario  
Polígono 49 Parcela Subparcela

DATOS CATASTRALES

Situación, itinerario y otros datos  
Para ir a este vértice, se toma un camino que parte a unos 300 m. del Km. 64 de la carretera de Logroño a Zaragoza. Este camino conduce a Granja Fria. El vértice se encuentra en dicho camino en el lado izquierdo y a 600 m. de la carretera.

COORDENADAS  
GEOGRAFICAS  
Lat.=  
Long.=  
Lat.=  
Long.=  
PLANAS  
E=x= 598068.671  
N=y= 4674604.427  
E=x=  
N=y=  
E=x=  
N=y=



Nº 869

LA BLANCA

Cuarto ORDEN  
ALTITUD  
436.5281

Hoja 1:50.000 n° 244  
" 1:5.000 n° 244-4-8  
" 1:2.000 n° \_\_\_\_\_  
Fecha construcción 1.970  
" observación Agos.1970

Provincia Navarra  
Término Bardenas Reales

DATOS CATASTRALES  
Propietario \_\_\_\_\_ Domicilio \_\_\_\_\_  
Polígono 51 Parcela \_\_\_\_\_ Subparcela \_\_\_\_\_

Situación, itinerario y otros datos  
A este vértice se va por el mismo itinerario que al vértice Zaldueño, pero al llegar a la cañada de los Portillos en vez de tomar la dirección S, tomar la N hasta llegar al paraje conocido por el nombre de Val de Choras, se abandona la cañada y por las tierras de labor hasta el vértice que se encuentra próximo a dos postes metálicos, que constituyen una antena de radio. Se llega en Land-Rover.

COORDENADAS  
GEOGRAFICAS  
Lat.= \_\_\_\_\_  
Long.= \_\_\_\_\_  
Lat.= \_\_\_\_\_  
Long.= \_\_\_\_\_  
PLANAS  
E = x = \_\_\_\_\_  
N = y = \_\_\_\_\_  
E = x = 621503.558  
N = y = 4680111.050  
E = x = \_\_\_\_\_  
N = y = \_\_\_\_\_



No 848

L A E S T A N C A

Cuarto \_\_\_\_\_ ORDEN  
ALTITUD  
341.2463

Hoja 1:50.000 n° 244

Provincia Navarra

" 1:5.000 n° 244-3-5

Término Villafranca

" 1:2.000 n° \_\_\_\_\_

DATOS CATASTRALES

Fecha construcción 1.970

Propietario \_\_\_\_\_

Domicilio \_\_\_\_\_

" observación Sept. 1970

Polígono 49

Parcela \_\_\_\_\_ Subparcela \_\_\_\_\_

Situación, itinerario y otros datos

Se halla en el cerro denominado La Estanca, encima del corral del mismo nombre. Se llega por el camino del Corral de La Estanca, que parte de Villafranca.

Recorrido en Land-Rover hasta el mismo vértice.

COORDENADAS

GEOGRAFICAS

Lat. = \_\_\_\_\_

Long = \_\_\_\_\_

Lat. = \_\_\_\_\_

Long = \_\_\_\_\_

PLANAS

E = x = 609043.015

N = y = 4681921.880

E = x = \_\_\_\_\_

N = y = \_\_\_\_\_

E = x = \_\_\_\_\_

N = y = \_\_\_\_\_





Nº 865

L A S A R D A

Cuarto ORDEN  
ALTITUD  
395.7018

Hoja 1:50000 nº 244  
" 1:5000 nº 244-3-6  
" 1:2000 nº \_\_\_\_\_  
Fecha construcción 1.970  
" observación Agos.1970

Provincia Navarra  
Término Bardenas Reales  
Propietario \_\_\_\_\_  
Polígono 51 Parcela \_\_\_\_\_

DATOS CATASTRALES  
Domicilio \_\_\_\_\_  
Subparcela \_\_\_\_\_

Situación, itinerario y otros datos  
A este vértice se va por el camino llamado de La Sarda, que parte del Km. 60,800 y nos lleva hasta el mismo vértice que se encuentra en la parte más plana y en el límite de unos cultivos, a 200 m. de unos pinos. Dista del punto de partida unos 7,5 Km. Se llega en Turismo.

COORDENADAS  
GEOGRAFICAS  
Lat.= \_\_\_\_\_  
Long.= \_\_\_\_\_  
Lat.= \_\_\_\_\_  
Long.= \_\_\_\_\_  
PLANAS  
E=x = 613552.832  
N=y = 4680178.731  
E=x = \_\_\_\_\_  
N=y = \_\_\_\_\_  
E=x = \_\_\_\_\_  
N=y = \_\_\_\_\_



Nº 849

M A S A D A S

ENCICER ORDEN  
ALTITUD  
446,9740

Hoja 1:50000 nº 244

Provincia NAVARRA

" 1:5000 nº 2 - 5

Término CAZARROBO

" 1:2000 nº

DATOS CATASTRALES

Fecha construcción 1.967

Propietario

Domicilio

" observación 1.968

Poligono 49

Parcela Subparcela

Situación, itinerario y otros datos

En lo alto de un pequeño cerro a la altura del Km. 62,5 de la carretera general de Pamplona a Zazara, en una curva en forma de S y a unos 100 mts. al W se encuentra el vértice, al que se puede llegar en Land-Rover.

COORDENADAS

GEOGRAFICAS

Lat. = 42° 17' 59" , 143 N  
Long = 1° 39' 09" , 807 W

Lat. =  
Long =

PLANAS  
U. S. M.

E = x = 611.059,024  
N = y = 4.634.021,712

E = x =  
N = y =  
E = x =  
N = y =

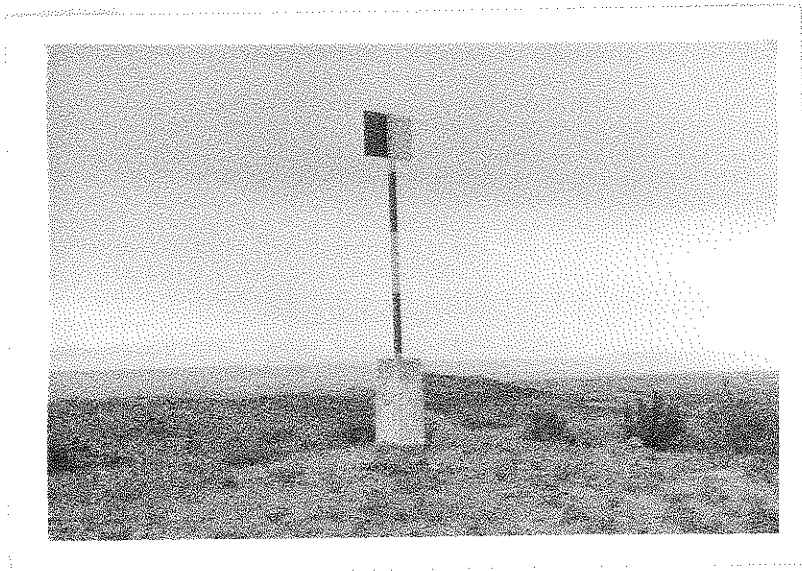
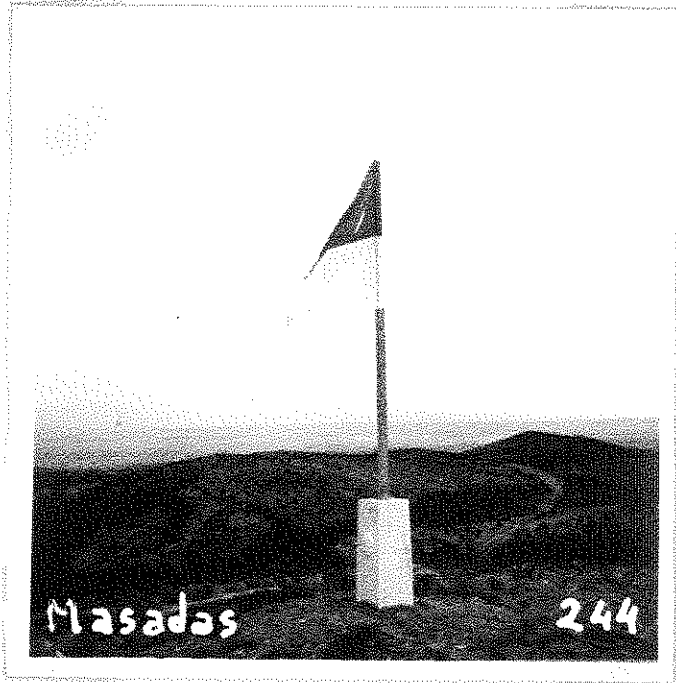

Nº 842

MONTECILLO

ENCUADERNADO ..... ORDEN  
ALTITUD  
371.6412

Hoja 1:50.000 n° 244

Provincia NAVARRA

" 1:5.000 n° 4 - 3

Término MILAGRO

" 1:2.000 n°

DATOS CATASTRALES

Fecha construcción 1.967

Propietario

Domicilio

" observación 1.968

Poligono 49

Parcela Subparcela

Situación, itinerario y otros datos

Situado en el paraje denominado Montecillo dando vista al Rio Azagón.

Se parte de Milagro tomando el camino que lleva a este paraje y después de 1 Km. de recorrido nos lleva hasta una finca de almendros en cuyo extremo N está el vértice.

COORDENADAS

GEOGRAFICAS

Lat. = 42° 15' 13" , 945 N

Long = 1° 45' 56" , 506 W

Lat. =

Long =

PLANAS  
U.T.M.

E = x = 601.820,212

N = y = 4.676.765,044

E = x =

N = y =

E = x =

N = y =

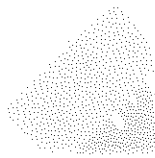
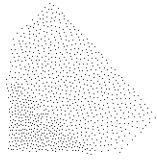

Nº 826

O L I V O S

SEGUNDO ORDEN

ALTITUD

Hoja 1: 50.000 n° 244

Provincia NAVARRA

468.2112

" 1:5.000 n° 2 - 2

Término FUNDIS

" 1:2.000 n°

DATOS CATASTRALES

Fecha construcción 1.966

Propietario

Domicilio

" observación SBBB.1.966

Polígono 44 Parcela

Subparcela

Situación, itinerario y otros datos

Esta junto al Monumento al Sagrado Corazón que se eleva en el monte Gurugú.

Desde Forcalta se llega al Km. 65 de la carretera de Soria a Zafalla, y desde un mirador próximo sale un camino hacia el N que a través de un pinar permite el acceso al vértice con vehículo.

COORDENADAS

GEOGRAFICAS

S. BUROZIO Lat. = 42° 18' 35" , 516 N

Long = 1° 48' 37" , 714 W

Lat. =

Long =

PLANAS  
U. T. M.

E = x = 598.039,312

N = y = 4.684.949,845

E = x =

N = y =

E = x =

N = y =





Nº 857

R I N C O N

Cuarto \_\_\_\_\_ ORDEN  
ALTIUD  
321,5747

Hoja 1: 50.000 n° 244  
" 1: 5.000 n° 6-1  
" 1: 2.000 n° \_\_\_\_\_

Provincia Logroño  
Término Rincón de Soto

Fecha construcción 1.570  
" observación Mayo 70

Propietario \_\_\_\_\_ Domicilio \_\_\_\_\_  
Polígono 44 Parcela \_\_\_\_\_ Subparcela \_\_\_\_\_

DATOS CATASTRALES

Situación, itinerario y otros datos  
Situado 1 Km. al S. de Rincón de Soto.  
Se sale de Rincón carretera de Alfaro. Sin  
terminar de cruzar el pueblo se toma un camino -  
hacia la derecha. En el punto más alto y en di-  
cha dirección, hay una línea eléctrica. Al lado  
está la señal.  
Se llega en Land-Rover.

COORDENADAS  
GEOGRAFICAS  
Lat. = \_\_\_\_\_  
Long = \_\_\_\_\_  
Lat. = \_\_\_\_\_  
Long = \_\_\_\_\_  
PLANAS  
E = x = 594703.942  
N = y = 4675506.312  
E = x = \_\_\_\_\_  
N = y = \_\_\_\_\_  
E = x = \_\_\_\_\_  
N = y = \_\_\_\_\_



Nº 876

ROCAMAYA

Cuarto ORDEN  
ALTITUD  
263.8716

Hoja 1:50.000 n° 244  
" 1:5.000 n° 7-6  
" 1:2.000 n°

Provincia Navarra  
Término Valtierra

Fecha construcción 1.969  
" observación Agosto 69

DATOS CATASTRALES  
Propietario \_\_\_\_\_ Domicilio \_\_\_\_\_  
Polígono 53 Parcela \_\_\_\_\_ Subparcela \_\_\_\_\_

Situación, itinerario y otros datos  
Por el camino del Berjal, desde Valtierra  
1,500 Kms. hasta una acequia y desde allí 500 m.  
al S., en el borde izquierdo de la referida ace-  
quia, en el paraje denominado Rocamaya.

COORDENADAS  
GEOGRAFICAS  
Lat.= \_\_\_\_\_  
Long.= \_\_\_\_\_  
Lat.= \_\_\_\_\_  
Long.= \_\_\_\_\_  
PLANAS  
E=x = 611533.874  
N=y = 4672111.768  
E=x = \_\_\_\_\_  
N=y = \_\_\_\_\_  
E=x = \_\_\_\_\_  
N=y = \_\_\_\_\_



Nº 674

T A N D A R I A

INTERIOR ORDEN

ALTITUD

Hoja 1: 50.000 n° 244

Provincia LOURDO

" 1: 5.000 n° 3 - 3

Término ALFARO

" 1: 2.000 n°

DATOS CATASTRALES

Fecha construcción

Propietario

Domicilio

" observación 1.968

Polígono 49

Parcela

Subparcela

Situación, itinerario y otros datos

Se toma como señal el gran depósito elevado de agua, hoy día sin servicio, que hay en el extremo NW de la meseta existente junto a Alfaro.

Se parte de Alfaro por la carretera que va a Suñola unos 2 kms. y cerca del alto male a mano izquierda un camino que nos lleva hasta el depósito.

COORDENADAS

GEOGRAFICAS

Lat. = 42° 10' 35" , 233 M

Long. = 1° 44' 33" , 556 W

Lat. =

Long. =

PLANAS  
U. T. M.

E = x = 603.847,757

N = y = 4.670.216,190

E = x =

N = y =

E = x =

N = y =



244

Nº 674

T A M B A R R I A

TERCER ORDEN

ALTITUD

Hoja 1: 50.000 n° 244

Provincia LOURONÓ

" 1: 5.000 n° 0 - 3

Término ALFARO

" 1: 2.000 n°

DATOS CATASTRALES

Fecha construcción

Propietario

Domicilio

" observación 1.968

Polígono 49

Parcela

Subparcela

Situación, itinerario y otros datos

Se toma como señal el gran depósito elevado de agua, hoy día sin servicio, que hay en el extremo NW de la meseta existente junto a Alfaro.

Se parte de Alfaro por la carretera que va a Tudela unos 2 Kms, y cerros del alto sale a mano izquierda un camino que nos lleva hasta el depósito.

COORDENADAS

GEOGRAFICAS  
S. EUROPEO

Lat. = 42° 10' 35" N, 233 N

Long = 1° 44' 33" W, 556 W

Lat. =

Long =

PLANAS  
U. T. M.

E = x = 603,847,757

N = y = 4.670,216,190

E = x =

N = y =

E = x =

N = y =



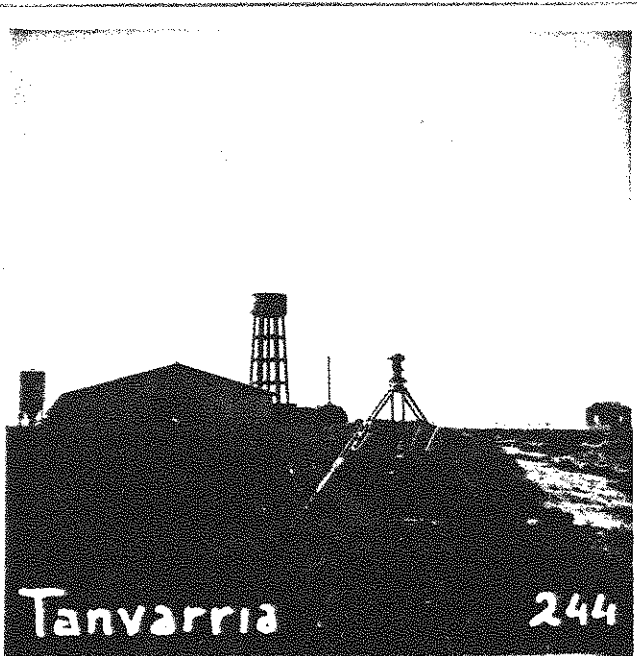
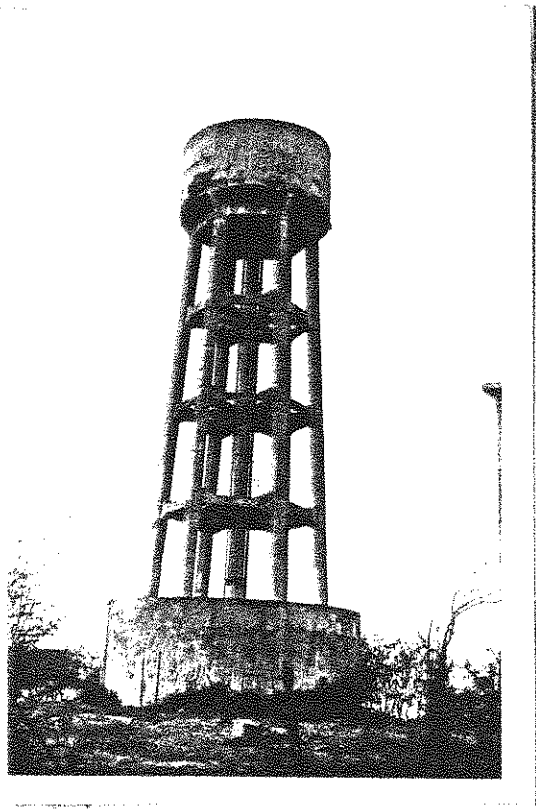

Nº 663

V A L C A L D E R A S

TERCER ORDEN

ALTITUD

Hoja 1: 50.000 n° 244

Provincia NAVARRA

" 1: 5.000 n° 5 = 5

Término VILLAJUANCA

" 1: 2.000 n°

DATOS CATASTRALES

Fecha construcción 1.967

Propietario \_\_\_\_\_ Domicilio \_\_\_\_\_

" observación 1.968

Polígono 49 Parcela \_\_\_\_\_ Subparcela \_\_\_\_\_

Situación, itinerario y otros datos

A la altura del Km. 67,200 de la carretera de Pamplona a Zaragoza frente a una venta abandonada, sale un camino que después de recorrerlo durante 150 mts. abandonamos para coger otro a mano izquierda que nos lleva hasta el vértice.

COORDENADAS

GEOGRAFICAS

Lat. = 42° 15' 04" N, 571 M

Long. = 1° 40' 14" W, 818 W

Lat. =

Long. =

PLANAS

E = x = 609.654,440

N = y = 4.678.613,705

E = x =

N = y =

E = x =

N = y =



Nº 862

V I A

Cuarto ORDEN  
ALTITUD  
268.9694

Hoja 1:50.000 n° 244

Provincia Logroño

" 1:5.000 n° 244-7-4

Término Alfaro

" 1:2.000 n°

DATOS CATASTRALES

Fecha construcción 1.969

Propietario

Domicilio

" observación Octub.1970

Polígono 53

Parcela Subparcela

Situación, itinerario y otros datos

Unos 200 m al S de la estación de Cadreita  
enfrente de una caseta de cambio de agujas  
del ferrocarril, junto a un poste.

COORDENADAS	
GEOGRAFICAS	Lat.=
	Long.=
	Lat.=
	Long.=
PLANAS	E=x= 606970.841
	N=y= 4873093.674
	E=x=
	N=y=
	E=x=
	N=y=

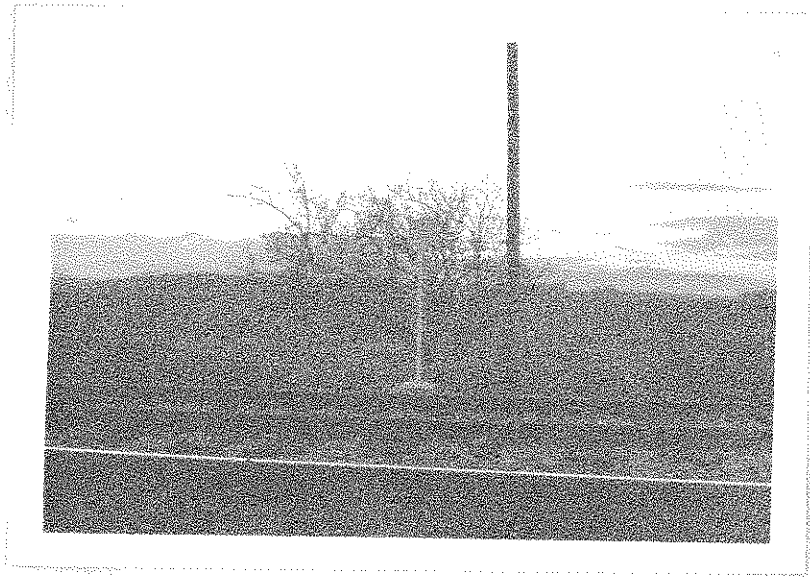

Nº 879

Y U O O

SEGUNDO ORDEN  
ALTITUD  
496,3750

Hoja 1: 50.000 n° 244

Provincia NAVARRA

" 1: 5.000 n° 7 - B

Término ARGUEDAS

" 1: 2.000 n°

DATOS CATASTRALES

Fecha construcción 1.966

Propietario

Domicilio

" observación 1.967

Polígono 51 Parcela

Subparcela

Situación, itinerario y otros datos

El acceso se realiza desde el pueblo de Arguedas tomando el camino que va a la ermita de Nuestra Señora del Yugo! en este camino hay un viacrucis de piedra. Pues bien, al llegar a la tercera cruz, se toma una desviación a mano derecha, se pasa un refugio y un olivar y luego se toma otra desviación a mano derecha, que pasando por unos corrales nos lleva al vértice.

Se llega en Land-Rover.

COORDENADAS

GEOGRAFICAS

Lat. = 42° 11' 26" , 222 N

Long. = 1° 33' 56" , 142 W

Lat. =

Long. =

PLANAS

U. T. M.

E = x = 638.445,462

N = y = 4.672.019,599

E = x =

N = y =

E = x =

N = y =



Nº 867

M A L D U E N D O

Cuarto \_\_\_\_\_ ORDEN  
ALTITUD  
416.1794

Hoja 1:50.000 nº 244  
" 1:50.000 nº 244-4-7  
" 1:2.000 nº \_\_\_\_\_  
Fecha construcción 1.969  
" observación Agos.1970

Provincia Navarra  
Término Bardenas Reales

Propietario \_\_\_\_\_ Domicilio \_\_\_\_\_  
Polígono 51 Parcela \_\_\_\_\_ Subparcela \_\_\_\_\_

DATOS CATASTRALES

Situación itinerario y otros datos  
Para ir a este vértice se parte del mismo camino que lleva al vértice de 3º Orden Cascajos. Se deja el vértice a la izquierda y se continúa por el camino hasta cruzar el canal y el barranco de las Fuentes, se continúa por el camino hasta la cañada de los Portillos, se coge ésta en dirección S hasta lo más alto de la loma, aquí se deja la cañada y por tierras de labor llegamos a un montón de piedras que es donde se encuentra el vértice.

COORDENADAS GEOGRAFICAS  
Lat.= \_\_\_\_\_  
Long.= \_\_\_\_\_  
Lat.= \_\_\_\_\_  
Long.= \_\_\_\_\_  
PLANAS  
E = x = \_\_\_\_\_  
N = y = \_\_\_\_\_  
E = x = 617296.030  
N = y = 4680125.117  
E = x = \_\_\_\_\_  
N = y = \_\_\_\_\_



