

Hoja - 65

Vértices

Aizcolegui

Aizpara

Alto Cruz

Altuetta

Apaola

Arrichurrieta

Azcua

Biandiz

Bunanaguirre

Cerro de Orizquin

Estanco

Frain

Ibantatico

Izu

Karakoseko (Zamotenea)

Kuxón

La Rhune

Larrondo

Legate

Mandoleco

Monte Haya

Pagogaña

Peña Plata

San Antón

Santa Barbara

Sarasola

Unanue

Zugarramurdi

Total 28 Vértices

Nº 43

AIZCOLEGUI

Tercer ORDEN

ALTITUD

Hoja 1:50.000 n° 65

Provincia Navarra

" 1:5.000 n° 65-8-7

Término Bertiz-Arana

" 1:2.000 n°

DATOS CATASTRALES

Fecha construcción 1.967

Propietario

Domicilio

" observación 1.967

Polígono 3

Parcela

Subparcela

Situación, itinerario y otros datos

En el centro de la terraza más alta del castillo de Aizcolegui, en el Señorío de Bertiz.

COORDENADAS

GEOGRAFICAS

Sist. Europ. Lat.= 43°11'30", 657 N

1.950 Long= 1°35'17", 938 W

Lat.=

Long=

PLANAS

UTM E = x = 614711.395

N = y = 4783173.550

E = x =

N = y =

E = x =

N = y =



Izcalagui

65

Nº

12

A I Z P A R A

Cuarto ORDEN

ALTITUD

554.9313

Hoja 1:50.000 nº 65

Provincia Navarra

" 1:5.000 nº 65-4-8

Término Zugarramurdi

" 1:2.000 nº _____

DATOS CATASTRALES

Fecha construcción 1.969

Propietario _____ Domicilio _____

" observación Mayo 1970

Polígono 3 Parcela _____ Subparcela _____

Situación, itinerario y otros datos

Se toma en Zugarramurdi, la calle que pasa por debajo de la iglesia, a la izquierda de la plaza. Se sigue unos 50 m. y se tuerce a la izquierda. Al llegar a dos casas se vuelve a la derecha y se sigue toda la pista, bastante mala, hasta llegar al collado de Urbía. A la izquierda hay un prado cerrado con piedra. En ese lugar dejamos el coche y seguimos por el monte, a la derecha, hasta el vértice que se encuentra en el primer pico de los dos que están casi juntos y parece más bajo.

El recorrido a pié cuesta cerca de 30'

COORDENADAS

GEOGRAFICAS

Lat.= _____
Long.= _____

Lat.= _____
Long.= _____

PLANAS

E=x= 618784.916

N=y= 4790785.101

E=x= _____

N=y= _____

E=x= _____

N=y= _____

AIZPARA



Nº 40

ALTO CRUZ

Cuarto ORDEN
ALTITUD
725.7399

Hoja 1:50.000 n° 65
" 1:5.000 n° 65-8-4
" 1:2.000 n°

Provincia Navarra
Término Aranaz

Fecha construcción 1.968
" observación Jun. 1968

Propietario _____ Domicilio _____
Polígono I Parcela _____ Subparcela _____

DATOS CATASTRALES

Situación, itinerario y otros datos

Del puerto de Aranaz se toma la pista que conduce al caserío de Simondeborda; - de este caserío se sigue un camino hacia la derecha y se deja el Land-Rover. Se continúa el camino hasta llegar a un collado y de ahí se sigue a la derecha por la loma, hasta llegar a la cima. Se tarda en llegar, a pié, 1,2 hora.

COORDENADAS
GEOGRAFICAS
Lat.= _____
Long.= _____
Lat.= _____
Long.= _____
PLANAS
E = x = 604589.022
N = y = 4782187.076
E = x = _____
N = y = _____
E = x = _____
N = y = _____



Nº 27

ALTURA

TERCER ORDEN

ALTITUD

Hoja 1:50.000 nº 65

Provincia Navarra

" 1:5.000 nº 65-7-1

Término Goizueta

" 1:2.000 nº

DATOS CATASTRALES

Fecha construcción 1.967

Propietario

Domicilio

" observación 1.967

Polígono 1 Parcela

Subparcela

Situación, itinerario y otros datos

Está situado este vértice al SO del pueblo de Articuza.

Se va por el antiguo y casi desaparecido camino de Goizueta, se llega a un collado totalmente despejado, tomando a la izquierda monte a través se sube a lo alto donde se encuentra el vértice.

COORDENADAS

GEOGRAFICAS

Sist. Europ. Lat.= 43°12'09",966 N
1.950 Long.= 1°49'30",043 W

Lat.=

Long.=

PLANAS
U.T.M.

E=x= 595460.623

N=y= 4784088.978

E=x=

N=y=

E=x=

N=y=



Altueta

65

Nº 30

A P A O L A

TERCER ORDEN
ALTITUD
682.7813

Hoja 1:50.000 n° 65

Provincia Navarra

" 1:5.000 n° 65-7-4

Término L.L. de Yanci y Sumbilla

" 1:2.000 n°

DATOS CATASTRALES

Fecha construcción 1.967

Propietario

" observación 1.967

Polígono 1 Parcela

Subparcela

Situación, itinerario y otros datos

Está situado en la línea límite de los términos de Yanci y Sumbilla a unos 3 Km. al E de Aranaz.

Se sube del pueblo de Aranaz por el viejo camino de Sumbilla, hasta llegar al collado, se abandona el Land-Rover, por la división, se anda en 20' se llega al vértice.

COORDENADAS	
GEOGRAFICAS	Lat. = 43°11'50", 691 N
Sist. Europ.	Long = 1°41'21", 262 W
1.950	Lat. =
	Long =
PLANAS	E = x = 606500.749
U T M	N = y = 4783658.213
	E = x =
	N = y =
	E = x =
	N = y =



Nº 6

ARRICHURRIETA

Cuarto _____ ORDEN
ALTIMUD
483.3740

Hoja 1:50.000 nº 65
" 1:5.000 nº 65-4-1
" 1:2.000 nº _____

Provincia Guipúzcoa
Término Oyarzun

Fecha construcción 1.968
" observación Jul.1968

Propietario _____ Domicilio _____
Polígono 1 Parcela _____ Subparcela _____

DATOS CATASTRALES

Situación, itinerario y otros datos
Se toma la carretera de Articuza, después del Km. 23 se va por una pista a la izquierda, se sigue hasta llegar a una borda, sin bajar a esta se toma un camino a la derecha dando una pequeña vuelta hasta llegar a un claro donde se divisa la señal. En tiempo seco puede llegarse en coche hasta el vértice; en caso contrario a pié desde la borda se tarda media hora.

COORDENADAS
GEOGRAFICAS
Lat.= _____ Long.= _____
Lat.= _____ Long.= _____
PLANAS
E=x = 595816.295
N=y = 4791095.716
E=x = _____ N=y = _____
E=x = _____ N=y = _____



Nº 31

A B C U A

SEGUNDO ORDEN
ALTITUD
787,2551

Hoja 1:50.000 n° 65

Provincia N A Y A R A

" 1:5.000 n° 7-6

Término B C H A L A R

" 1:2.000 n°

DATOS CATASTRALES

Fecha construcción 3.967

Propietario _____ Domicilio _____

" observación JULIO 1.968

Polígono 1 Parcela _____ Subparcela _____

Situación, itinerario y otros datos

Se sube al castillo de Incolegui en el Sello-
xfo de Bertis, y desde aquí por toda la cresta
andando se llega en una hora y media al vértice.

COORDENADAS

GEOGRAFICAS

Lat. = 43° 12' 40" N

Long. = 1° 37' 33" W

Lat. = _____

Long. = _____

PLANAS

U. S. N.

E = x = 611.669,120

N = y = 4.705.277,283

E = x = _____

N = y = _____

E = x = _____

N = y = _____



Nº 38

BIANDIZ

SEGUNDO ORDEN
ALTITUD
845,0676

Hoja 1: 50.000 n° 65

Provincia NAVARRA

" 1: 5.000 n° 5 - 2

Término LESACA

" 1: 2.000 n°

DATOS CATASTRALES

Fecha construcción 1.967

Propietario

Domicilio

" observación 1.967

Polígono I Parcela

Subparcela

Situación, itinerario y otros datos

El acceso se realiza desde el pueblo de Oyarzun tomando la carretera que va a Artienso, y pasa de el km. 24 de esta carretera y justamente en el alfo del puerto, parte a la izquierda un camino que entre el hayedo y la muga nos lleva junto al vértice en un vehículo todo terreno.

COORDENADAS

GEOGRAFICAS

Lat. = 43° 14' 52" , 686 N

Long = 1° 47' 22" , 114 W

Lat. =

Long =

PLANAS
U.T.M.

E = x = 598.275,075

N = y = 4.789.149,959

E = x =

N = y =

E = x =

N = y =

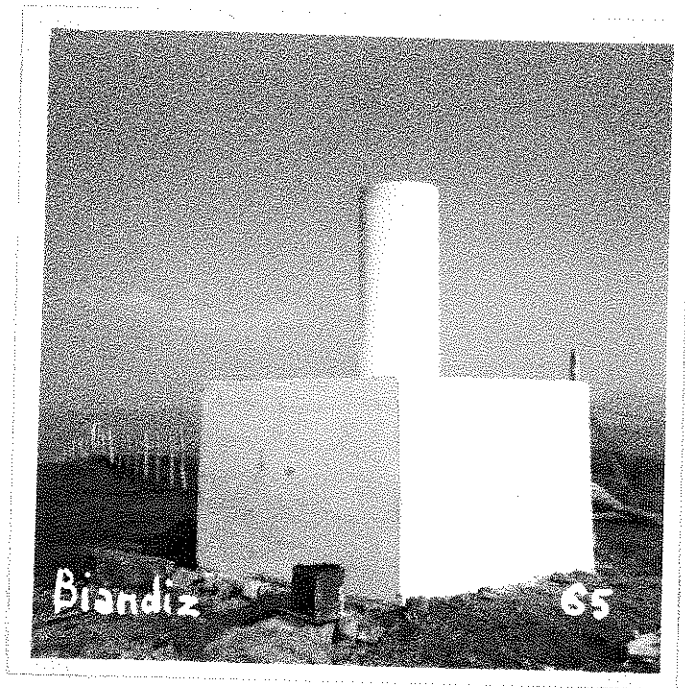

Nº 17

BUNANAGUIRRE

Cuarto ORDEN
ALTITUD
780.7341

Hoja 1:50000 nº 65
" 1:5000 nº 65-5-1
" 1:2000 nº

Provincia Guipúzcoa
Término Oyaraun

Fecha construcción 1.968
" observación Jul. 1968

DATOS CATASTRALES
Propietario
Polígono 1 Parcela Subparcela

Situación, itinerario y otros datos
En el Km. 23 de la carretera de Articuza se deja el coche y a 50 m. en el alto está el vértice.

COORDENADAS GEOGRAFICAS
Lat. =
Long. =
Lat. =
Long. =
PLANAS E = x = 595740.351
N = y = 4788811.722
E = x =
N = y =
E = x =
N = y =



Nº 21

CERRO DE ORIZQUIN

Cuarto ORDEN
ALTITUD
587.7972

Hoja 1:50.000 nº 65
" 1:5.000 nº 65-5-6
" 1:2.000 nº
Fecha construcción 1.968
" observación Jul.1968

Provincia Navarra
Término Echalar

DATOS CATASTRALES
Propietario
Polígono 3 Parcela Subparcela

Situación, itinerario y otros datos		COORDENADAS	
<p><u>Situación, itinerario y otros datos</u></p> <p>Mendiandokoborda.</p> <p>Para llegar al vértice se sale de Echalar por el barrio denominado Jaurrequieta. Al empezar a subir la cuesta hay unas casas grandes. Siguiendo a la izquierda se continúa la pista en 6 Km. A los 5 Km. hay un prado y un caserío (a la izquierda del camino llamado Olazarriaga).</p> <p>Se sigue este camino unos 900 m. hasta llegar a unos robles jóvenes. se gira a la izquierda, atravesado toda la falda del monte hasta llegar a una borda. De este punto se va al monte de la izquierda, en el que se encuentra otra borda, cerca de ésta, en el punto más alto junto a un gran roble se sitúa el vértice.</p> <p>Recorrido en coche.</p>		<p>GEOGRAFICAS</p> <p>Lat. = Long. = Lat. = Long. = E = x = 613455.204 N = y = 4788365.381 E = x = N = y = E = x = N = y =</p>	

C. DE ORIZQUI



Nº 41

ESTANCO

Cuarto ORDEN
ALTITUD
430.7634

Hoja 1:50.000 nº 65
" 1:5.000 nº 65-8-5
" 1:2.000 nº
Fecha construcción 1.968
" observación Jul.1968

Provincia Navarre
Término Subblia

DATOS CATASTRALES
Propietario
Poligono 1 Parcela Subparcela

Domicilio

Situación, itinerario y otros datos
Después de haber pasado el pueblo de Sumbilla y desde el Km. 58 parte un camino a dos caseríos; se llega hasta el segundo, se pasa y en la segunda curva del camino, después de haber pasado los caseríos, se abandona el Land-Rover y en 10', a pié, se sube al vértice.

COORDENADAS
GEOGRAFICAS
Lat. =
Long. =
Lat. =
Long. =
PLANAS
E = x = 609214.886
N = y = 4781468.795
E = x =
N = y =
E = x =
N = y =



Nº 10

I B A N T A L I C O

Cuarto ORDEN
ALTITUD
629.2222

Hoja 1: 50.000 nº 65
" 1: 5.000 nº 65-4-6
" 1: 2.000 nº
Fecha construcción 1.968
" observación Agos. 1968

Provincia Navarra
Término Echalar
Polígono 1 Parcela

PROPIETARIO
Propietario
Domicilio
DATOS CATASTRALES
Parcela Subparcela

Situación, itinerario y otros datos
De Echalar se toma la carretera de Francia hasta la aduana. Se cruza ésta y se continúa de frente hasta llegar al primer collado, a la izquierda del monte donde se sitúa el límite entre España y Francia. La señal se encuentra entre el collado y el monte de la muga, a media ladera. Recorrido en Land-Röver.

COORDENADAS
GEOGRAFICAS
Lat. =
Long =
Lat. =
Long =
PLANAS
E = x = 611756.750
N = y = 4791954.696
E = x =
N = y =
E = x =
N = y =



Nº 19

F R A I N

Tercer ORDEN
ALTITUD
498.7891

Hoja 1:50.000 nº 65
" 1:5000 nº 65-5-4
" 1:2000 nº
Fecha construcción 1.967
" observación Ago. 1968

Provincia Navarra
Término Iesaca

DATOS CATASTRALES
Propietario
Poligono 1 Parcela Subparcela

Domicilio

COORDENADAS GEOGRAFICAS	
Lat. =	
Long =	
Lat. =	
Long =	
PLANAS	
E = x =	606453.128
N = y =	4788309.658
E = x =	
N = y =	
E = x =	
N = y =	

Situación, itinerario y otros datos

Desde el pueblo de Yanci se sube al cementerio y allí se toma un camino, que sale a la derecha hasta llegar a un cruce de caminos. - Se sigue por el de la izquierda hasta una boya en donde se deja el vehículo para llegar al vértice a pie en media hora.



Nº 28

I Z U

Tercero... ORDEN
ALTITUD
829,4710

Hoja 1:50.000 nº 65

Provincia Navarra

" 1:5.000 nº 7-3

Término L.L.L. de Articuza y Aranaaz

" 1:2.000 nº

DATOS CATASTRALES

Fecha construcción 1.967

Propietario Domicilio

" observación 1.967

Polígono 1 Parcela Subparcela

Situación, itinerario y otros datos

En lo más alto de la sierra de este nombre en la línea límite entre Articuza y Aranaaz junto al buzón de montañeros, dista de Articuza 1/2 h. andando.

COORDENADAS

GEOGRAFICAS

S. Europeo Lat.= 43° 12' 23,156 N.

Long= 1 45 50,495 W.

Lat.=

Long=

PLANAS
U.T.M

E = x = 600.409,362

N = y = 4.784.567,266

E = x =

N = y =

E = x =

N = y =



Nº 32

KARAKOSEKO (ZAMOTENES)

Cuarto _____ ORDEN

ALTITUD

Hoja 1:50.000 n° 65

Provincia Navarra

668.7720

" 1:5.000 n° 65-6-7

Término Echalar

" 1:2.000 n° _____

DATOS CATASTRALES

Fecha construcción 1.967

Propietario _____ Domicilio _____

" observación Jun. 1970

Polígono 3 Parcela _____ Subparcela _____

Situación, itinerario y otros datos

Karakoseko, conocido en el término por el nombre de Zamotenea. Para llegar a este vértice se sale del pueblo de Echalar por el barrio Jau requieta. Al empezar al cuesta hay 3 ó 4 casas grandes. Se continúa la pista unos 9 Km. A los 6 Km. hay una borda, a la izquierda de la pista. Siguiendo adelante se encuentra otra borda, a la derecha, y se llega hasta el collado de Also. A la izquierda del collado, hacia abajo, se ven algunos caseríos. Se pasa el prado hacia la derecha hasta salir a un camino, que se sigue hasta la izquierda del vértice del monte.

Al empezar el monte hay un árbol; se continúa la loma a pie hasta llegar al vértice, que está en un llano entre los dos altos que hay en la loma.

Se tarda en llegar a pie unos 30'.

COORDENADAS

GEOGRAFICAS

Lat.= _____

Long.= _____

Lat.= _____

Long.= _____

PLANAS

E = x = 615816.152

N = y = 4786433.765

E = x = _____

N = y = _____

E = x = _____

N = y = _____

KARAKOSEKO



Nº 20

K U X O N

Cuarto ORDEN
ALTITUD
366.7570

Hoja 1: 50.000 nº 65
" 1:5.000 nº 65-5-6
" 1:2.000 nº
Fecha construcción 1.967
" observación AGOS.1968

Provincia Navarra
Término Echalar
Propietario
Polígono 1 Parcela

DATOS CATASTRALES
Domicilio
Subparcela

Situación, itinerario y otros datos

De Echalar se sigue la carretera a Francia y en la curva anterior al Km. 11 se toma un camino a la izquierda, hasta el final donde hay un caserío (del Sr. Cachón) y al lado está el monte deseado.

Recorrido en Land-Rover.

COORDENADAS	
GEOGRAFICAS	Lat. = Long. = Lat. = Long. =
PLANAS	E = x = 610013.385 N = y = 4786882.831 E = x = N = y = E = x = N = y =

Ruxon



Nº 44

L A R R O N D O

Cuarto ORDEN
ALTITUD
789.4981

Hoja 1:50.000 n° 66 0 65

Provincia NAVARRA

" 1:5000 n° 66-7-8

Término Azpillicueta

" 1:2000 n°

DATOS CATASTRALES

Fecha construcción 1.969

Propietario

Domicilio

" observación Junio.1970

Poligono 3 Parcela

Subparcela

Situación, itinerario y otros datos

Se parte unos metros antes de llegar al Km. 70 de la carretera de Pamplona a Francia por Dancharinea, por una pista que sale a la izquierda, sin sembrar. Se sigue la pista por toda la loma de los montes, con un recorrido de unos 7 Km. Pasa por los collados de Measa, Bagacheta e Inaterri. Al llegar a este último hay un barranco de hayas y se continúa a pie hasta llegar al vértice que se encuentra a la izquierda del camino, en lo más alto del monte, donde también hay una cruz.

Se tarda en llegar, a pie, unos 5'.

COORDENADAS

GEOGRAFICAS

Lat. =
Long. =
Lat. =
Long. =
PLANAS
E = x = 621154.479
N = y = 4784346.497
E = x =
N = y =
E = x =
N = y =

LARRONDO



Nº 3

L. A. R. I. J. U. N. K.

Primer ORDEN
ALTITUD
900,1994

Hoja 1:50.000 n° 65

Provincia Francia

" 1:5.000 n° 246

Término

" 1:2.000 n°

DATOS CATASTRALES

Fecha construcción

Propietario

" observación 1.967

Polígono 1 Parcela

Subparcela

Situación, itinerario y otros datos

En lo más alto de la montaña así denominada junto a la frontera hispano-francesa, unos cuatro metros dentro de Francia.

Hay dos accesos diferentes.

Desde territorio francés. En el coll de Saint Ignace, situado en la carretera de Ascaín a Sare, parte un tren cremallera que nos lleva al alto -- después de 25m. de trayecto.

Este tren funciona sólo en verano.

Desde territorio español. Se parte de Vera de Bidasoa, tomando el camino que lleva hasta el punto de arranque de los cables que suben mercacías al alto. Desde este lugar se continúa andando invirtiendo hora y media en la subida.

COORDENADAS

GEOGRAFICAS
~~S. Europeo~~
Lat. = 43° 18' 36" 465N.
Long = 1 38' 03" 517W.
Lat. =
Long =
PLANAS
E = x = 610.759,365
U. T. M.
N = y = 4.796.247,542
E = x =
N = y =
E = x =
N = y =



La Rhune

65

Nº 56

LEGATA

TIPO DE ORDEN
ALTITUD
669,5901

Hoja 1:50.000 nº 65

Provincia NAVARRA

" 1:5.000 nº B-7

Término V. NAZTAN

" 1:2.000 nº

DATOS CATASTRALES

Fecha construcción 1.267

Propietario

Domicilio

" observación 1.267

Polígono 3 Parcela

Subparcela

Situación, itinerario y otros datos

En lo más alto del monte así denominado unos 200 mts. al N.N., de una gran cruz de piedra, última estación de un Via Crucis.

Desde Arroyos, parte un camino hacia el N. de nombrado de Iarramu continuándolo hasta los últimos caseríos, se deja el Land-Rover y se continúa andando en dirección N.N. hasta el vértice.

COORDENADAS

GEOGRAFICAS

S. BIROPINO Lat. = 43° 20' 29" , 966 N

Long = 1° 35' 58" , 708 W

Lat. =

Long =

PLANAS

U. T. M. E = x = 616,531,854

N = y = 4.781,331,664

E = x =

N = y =

E = x =

N = y =



Nº 2

MANDOLIBO

Cuarto ORDEN
ALTITUD
573.7795

Hoja 1: 50.000 nº 65
" 1: 5.000 nº 2-4
" 1: 2.000 nº
Fecha construcción 1.967
" observación Agosto 68

Provincia Navarra
Término Vera de Bidasoa

Propietario
Polígono 1 Parcela Subparcela

DATOS CATASTRALES
Domicilio

Situación, itinerario y otros datos
De Vera de Bidasoa se toma la carretera de Prancia hasta llegar al collado de Ibaridin. Desde aquí se continúa la carretera de la izquierda hasta llegar al último hotel, donde se deja el Land-Rover; se sube hasta el vértice en 20'. También se puede subir en coche, pidiendo permiso para abrir una cadena por la parte francesa.

COORDENADAS
GEOGRAFICAS
Lat.=
Long.=
Lat.=
Long.=
PLANAS
E=x= 605262.731
N=y= 4796171.954
E=x=
N=y=
E=x=
N=y=



Nº 7

MONTE HAYA

Cuarto ORDEN
ALTITUD
738.1068

Hoja 1:50.000 nº 65

Provincia Navarra

" 1:5.000 nº 3-2

Término _____

" 1:2.000 nº _____

DATOS CATASTRALES

Fecha construcción 1.967

Propietario _____ Domicilio _____

" observación Agosto 68

Polígono 1 Parcela _____ Subparcela _____

Situación, itinerario y otros datos

En la carretera de Lesaca a Oyarzun, en el túnel de Arichulegui se toma a la derecha hasta llegar a la loma; de aquí, y por la izquierda, se sigue hasta llegar con el coche debajo de las Peñas de Haya; se continúa a pie durante 1 hora hasta llegar a la señal, que se encuentra a la izquierda de una alambrada, sin llegar a lo más alto.

COORDENADAS

GEOGRAFICAS

Lat. = _____ Long. = _____

Lat. = _____ Long. = _____

PLANAS

E = x = 598531.917
N = y = 4792752.196

E = x = _____ N = y = _____

E = x = _____ N = y = _____

E = x = _____ N = y = _____



Nº 1

PAGO G A Ñ A

Tercer ORDEN
ALTIUD
480.5564

Hoja 1:50.000 n° 65
" 1:5.000 n° 2-3
" 1:2.000 n°

Provincia Guipúzcoa
Término

Fecha construcción 1.967
" observación Julio 68

Propietario Domicilio
Polígono 1 Parcela Subparcela
DATOS CATASTRALES

Situación, itinerario y otros datos

Se pasa Behobia y se toma el primer cruce a la izquierda hasta llegar al fuerte de Pagofia, este es el nombre del monte.

Recorrido en Land-Rover.

COORDENADAS
GEOGRAFICAS
Lat.=
Long.=
Lat.=
Long.=
PLANAS
E = x = 601369.061
N = y = 4795484.660
E = x =
N = y =
E = x =
N = y =

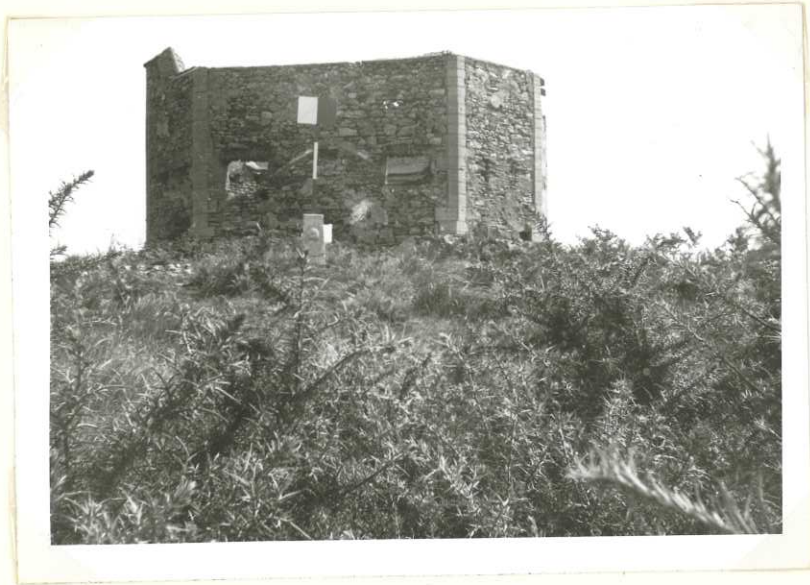

Nº 11

P E N A P L A T A

ENCUENTRO ORDEN
ALTITUD
757.6938

Hoja 1:50.000 n° 65

Provincia NAVARRA

" 1:5.000 n° 4-7

Término BAZZAN

" 1:2.000 n°

DATOS CATASTRALES

Fecha construcción 1.967

Propietario

Domicilio

" observación 1.967

Polígono 3 Parcela

Subparcela

Situación, itinerario y otros datos

En la parte mas alta del monte así llamado, unos 50 mts. al N. del mojón fronterizo. Distra de Zugarramurdi 2 horas por el sendero que lleva al collado y despues norte a través.

COORDENADAS

GEOGRAFICAS

Lat.=

Long.=

Lat.=

Long.=

PLANAS
U.T.M.

E=x = 626.212,671

N=y = 4.790.415,743

E=x =

N=y =

E=x =

N=y =



Nº 8

SAN ANTON

Cuarto _____ ORDEN
ALTITUD
513,0137

Hoja 1:50.000 nº 65
" 1:5.000 nº 4-3
" 1:2.000 nº _____
Fecha construcción 1.967
" observación Julio 68

Provincia Navarra
Término _____
Propietario _____
Polígono 1 Parcela _____

DATOS CATASTRALES
Domicilio _____
Subparcela _____

COORDENADAS	
<u>Situación, itinerario y otros datos</u>	
De la carretera de Lesaca a Oyarzun, en la curva que existe entre los kilómetros 9 y 10, - donde se encuentra una caseta de lecheros, parte una pista a la derecha. Se sigue la pista que nos lleva hasta 100 m. del vértice.	
GEOGRAFICAS	Lat.= _____ Long.= _____ Lat.= _____ Long.= _____
PLANAS	E = x = 602682.221 N = y = 4791515.546 E = x = _____ N = y = _____ E = x = _____ N = y = _____

S. ANTON



Nº 9

SANTA BARBARA

Cuarto _____ ORDEN
ALTITUD
399.5573

Hoja 1:50.000 nº 65
" 1:5.000 nº 4-5
" 1:2.000 nº _____
Fecha construcción 1.967
" observación Agosto 68

Provincia Navarra
Término Vera de Bidasoa

PROPIETARIO Y OTROS DATOS CATASTRALES
Propietario _____ Domicilio _____
Polígono 1 Parcela _____ Subparcela _____

Situación, itinerario y otros datos
De Vera de Bidasoa se toma la pista que va al caserío Iarretenea (o casa del Sr. Basilio); de aquí se sigue un camino que lleva bastante adelante. Se deja el coche y se tarda a pie media hora.

COORDENADAS
GEOGRAFICAS
Lat.= _____
Long.= _____
Lat.= _____
Long.= _____
PLANAS
E = x = 607894.501
N = y = 4791398.487
E = x = _____
N = y = _____
E = x = _____
N = y = _____

SANTA BARBARA



Nº 42

SARASOLA

Quarto ORDEN
ALTITUD
638.1075

Hoja 1:50.000 nº 65
" 1:5.000 nº 8-6
" 1:2.000 nº
Fecha construcción 1.968
" observación Julio 68

Provincia Navarra
Término Sumbilla
Propietario
Polígono 1 Parcela

DATOS CATASTRALES
Domicilio
Subparcela

Situación, itinerario y otros datos

En Mugaire se toma la carretera que sube al Castillo de Aizcolegui, hasta llegar al Km. 7; se deja el Land-Rover y se sube por la ladera hasta una borda, continuando por la izquierda y sin abandonar la alambrada, hasta llegar al vértice.

Se tarda, a pie, 3/4 de hora.

COORDENADAS
GEOGRAFICAS
Lat. =
Long. =
Lat. =
Long. =
PLANAS
E = x = 611647.852
N = y = 4781429.906
E = x =
N = y =
E = x =
N = y =



Nº 29

U N A N I M E

Cuarto _____ ORDEN
ALTIUD
650.7646

Hoja 1: 50.000 nº 65
" 1: 5.000 nº 6-3
" 1: 2.000 nº _____
Fecha construcción 1.967
" observación Julio 68

Provincia Navarra
Término Aznara

Propietario _____
Polígono 1 Parcela _____
Domicilio _____

DATOS CATASTRALES
Subparcela _____

Situación, itinerario y otros datos
De Yanci se toma el camino que lleva al cementerio; una vez allí se sigue por otro que sale a la izquierda hasta llegar al último caserío. Desde aquí se continúa por una pista a la derecha, hasta media ladera donde se deja el coche.
Se llega a pie en 3/4 de hora.

COORDENADAS
GEOGRAFICAS
Lat. = _____
Long. = _____
Lat. = _____
Long. = _____
PLANAS
E = x = 603164.136
N = y = 4786581.508
E = x = _____
N = y = _____
E = x = _____
N = y = _____



Nº 4

ZUGARRAMURDI

Cuarto ORDEN
ALTITUD
179.9984

Hoja 1:50.000 nº 65

Provincia Navarra

" 1:5.000 nº 65-3-B

Término Zugarramurdi

" 1:2.000 nº 1.968

DAIOS CATASTRALES

Fecha construcción Jun.1970
" observación

Propietario _____ Domicilio _____
Polígono 3 Parcela _____ Subparcela _____

Situación, itinerario y otros datos

Conocido con el nombre de Caseta de los guardias. Para llegar a este vértice se toma el camino que hay en frente de la Iglesia y se continúa a la derecha unos 2 Km. Se llega a un cruce de dos carreteres y se toma la de la derecha. Se sube y al llegar al alto, a un lugar en cuya izquierda hay una cabaña y dos árboles, en la derecha unos prados separados por una valla; junto a un roble en la misma puerta se sitúa el vértice.

Se llega casi hasta el final en coche.

COORDENADAS

GEOGRAFICAS

Lat.=

Long=

Lat.=

Long=

PLANAS

E=x= 617909.567

N=y= 4793976.176

E=x=

N=y=

E=x=

N=y=

ZUGARRAMURDI

