

Hoja - 281

Vértices

Atalaya Fitero

Cabezo Royo

Can

Cerrillos Colorados

Monterete

Morote

Navillas

Peña Roya

Valderrama

Total 9 Vértices

Nº 898

CABEZO ROYO

Cuarto ORDEN
ALTITUD
484.8666

Hoja 1:50.000 n° 281
" 1:5.000 n° 281-2-8
" 1:2.000 n° _____
Fecha construcción 1.969
" observación Abr.1969

Provincia Logroño
Término Alfaro

Propietario _____
Polígono 54 Parcela _____
Domicilio _____
Subparcela _____

DATOS CATASTRALES

Situación, itinerario y otros datos

Por la carretera de la Estación de Al-
faro a Grávalos hasta el Km. 12, en donde
se toma el camino de Piedra Lobos 1 Km. y
luego a la izquierda del mismo sobre la lo-
ma se situó esta señal.

COORDENADAS

GEOGRAFICAS

Lat.= _____
Long.= _____
Lat.= _____
Long.= _____
PLANAS E = x = 593048.245
N = y = 4664799.108
E = x = _____
N = y = _____
E = x = _____
N = y = _____



Nº 962

ATALAYA FITERO

Cuarto ORDEN

ALTITUD

742.9385

Hoja 1:50.000 nº 281

Provincia Navarra

" 1:5.000 nº 281-88

Término Fitero

" 1:2.000 nº _____

DATOS CATASTRALES

Fecha construcción 1.968

Propietario _____ Domicilio _____

" observación Abril 69

Polígono 54 Parcela _____ Subparcela _____

Situación, itinerario y otros datos

Sobre el cerro más alto de la Dehesa de Fitero.

Por la carretera de Fitero a Valverde hasta el Km. 5,200, de donde sale, hacia la izquierda, el camino que lleva hasta las ruinas de la Dehesa. Desde esta última, andando, cinco minutos.

COORDENADAS

GEOGRAFICAS

Lat. = _____
Long. = _____

Lat. = _____
Long. = _____

PLANAS

E = x = 594525.847

N = y = 4652610.556

E = x = _____

N = y = _____

E = x = _____

N = y = _____



Nº 930

C A N

Cuarto _____ ORDEN
ALTITUD
689.1774

Hoja 1:50.000 n° 281
" 1:5.000 n° 281-4-7
" 1:2.000 n° _____
Fecha construcción 1.969
" observación Mayo-1969

Provincia Logroño
Término Alfaro-Grávalos

Propietario _____ Domicilio _____
Polígono 54 Parcela _____ Subparcela _____
DATOS CATASTRALES

<u>Situación, itinerario y otros datos</u>		COORDENADAS	
<p>* En una línea de término de Alfaro y Grávalos.</p> <p>Unos 3 Km. por el camino de Los Baños de Fitero a Alfaro, en donde la línea de término de Alfaro y Grávalos hace un quiebro hacia el W. Desde allí unos 750 m. siguiendo la mojonera hasta llegar a la parte alta del cerro, en donde se colocó la señal.</p>		GEOGRAFICAS	Lat.= _____
			Long.= _____
			Lat.= _____
			Long.= _____
		PLANAS	E = x = 589735.169
			N = y = 4659706.997
	E = x = _____		
	N = y = _____		
	E = x = _____		
	N = y = _____		



Nº 961

CERRILLOS COLORADOS

Cuarto _____ ORDEN
ALTITUD
590.1518

Hoja 1:50000 nº 281
" 1:5000 nº 281-7-7
" 1:2000 nº _____
Fecha construcción 1.969
" observación Abr. 1969

Provincia Logroño
Término Cervera de Rio Alhama
Propietario _____ Domicilio _____
Polígono 54 Parcela _____ Subparcela _____

DATOS CATASTRALES

COORDENADAS	
GEOGRAFICAS	Lat.= _____ Long.= _____ Lat.= _____ Long.= _____
PLANAS	E = x = 590442.758 N = y = 4652425.795 E = x = _____ N = y = _____ E = x = _____ N = y = _____
<u>Situación, itinerario y otros datos</u> Sobre el mogote situado más al O de los - llamados Cerrillos Colorados, que hay muy - próximos a las casas de Barnueva, unos 500 m al O de las mismas. Se llega a las proximidades del vértice - desde Cervera de Rio Alhama por el camino de las casas de Barnueva.	

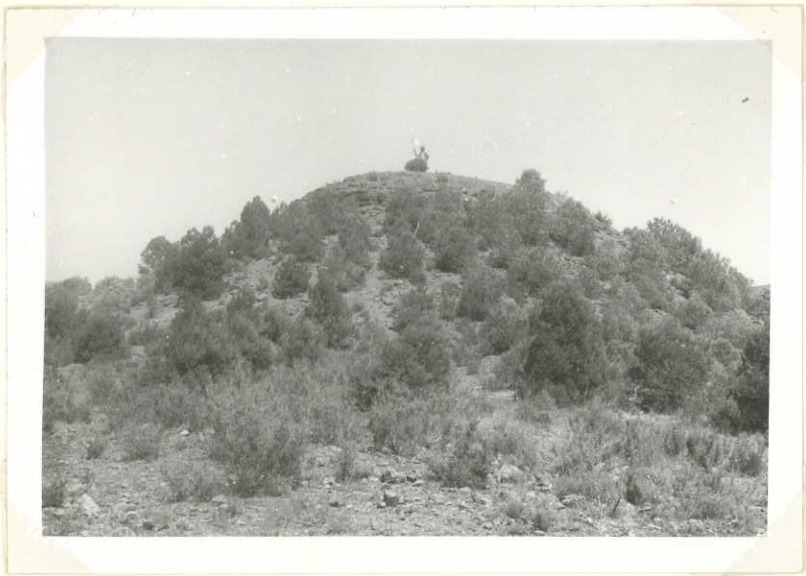

Nº 916

MORTARETE

Cuarto ORDEN
ALTITUD
479.3073

Hoja 1: 50.000 nº 281
" 1: 5.000 nº 4-8
" 1: 2.000 nº

Provincia Navarra
Término Corella

Fecha construcción 1.969
Junio 69
" observación

Propietario
Polígono 54 Parcela Subparcela

Domicilio

DATOS CATASTRALES

Situación, itinerario y otros datos

Se va 1 Km. por la carretera de Cintruéñi-
go a Pitero y allí se sigue por el camino de Grá
valos por espacio de 4 Kms. De aquí se toma un -
camino de fincas en dirección N. durante unos -
700 m. y se llega a la loma sobre la que se en-
cuentra el vértice.

COORDENADAS	
GEOGRAFICAS	Lat.=
	Long.=
	Lat.=
	Long.=
PLANAS	E = x = 593973.488
	N = y = 4661246.837
	E = x =
	N = y =
	E = x =
	N = y =

MORTERETE



Nº 945

MOROTE

Cuarto ORDEN
ALTITUD
617.3537

Hoja 1:50.000 nº 281
" 1:5.000 nº 6-7
" 1:2.000 nº

Provincia Logroño
Término Cervera del Río Alhama

Fecha construcción 1.969
" observación Julio 69

Propietario
Polígono 54 Parcela
Domicilio
Subparcela

DATOS CATASTRALES

Situación, itinerario y otros datos
Situado sobre el cerro que se encuentra al E. de la finca La Gabardilla.
Por la carretera de Pitero a Cervera del Río Alhama, después de cruzar el puente sobre el río Linares, a la izquierda de la misma se encuentra La Gabardilla.
Desde la finca se sube, andando, en media hora.

COORDENADAS	
GEOGRAFICAS	Lat.=
	Long.=
	Lat.=
	Long.=
PLANAS	E = x = 590031.684
	N = y = 4655700.441
	E = x =
	N = y =
	E = x =
	N = y =



Nº 951

NAVILLAS

TERCER ORDEN
ALTITUD
649,6612

Hoja 1: 50.000 n° 281

Provincia NAVARRA

" 1: 5.000 n° 5 - 8

Término FITERO

" 1: 2.000 n°

--- DATOS CATASTRALES ---

Fecha construcción 1.967

Propietario _____ Domicilio _____

" observación 1.968

Polígono 54 Parcela _____ Subparcela _____

Situación. itinerario y otros datos

En lo alto del monte de su nombre en cuyo extremo Sur se levanta una gran cruz de unos 5 mts. de altura. Se parte de Fitero, tomando el camino que sale junto al Km. 23 de la carretera que va a Tudela. Este camino es bastante bueno y se sigue hasta la 1ª desviación a la izqda. Se toma esta desviación que bordea unas casas y entre vifedos, por una vaguada hasta el alto.

COORDENADAS	
GEOGRAFICAS S. EUROPEO	Lat. = 42° 04' 18", 131 N Long = 1° 52' 47", 213 W
PLANAS U. T. M.	Lat. = _____ Long = _____ E = x = 592.674,447 N = y = 4.658.427,243 E = x = _____ N = y = _____ E = x = _____ N = y = _____



No 946

PEÑA ROYA

Cuarto ORDEN
ALTITUD
648.2432

Hoja 1:50.000 n° 281

Provincia Navarra

" 1:5.000 n° 7-8

Término Fitero

" 1:2.000 n°

DATOS CATASTRALES

Fecha construcción 1.969

Propietario

Domicilio

" observación Junio 69

Polígono 54

Parcela Subparcela

Situación, itinerario y otros datos

A 1,5 Kms. de Fitero carretera de Valverde, sale el camino de la Vega de Fitero. Se sigue el citado camino 1,5 Kms.; se tuerce en dirección NO. por otro camino de servicio de las fincas. Este camino nos deja debajo de Peña Roya, peñasco en cuya cima se situó el vértice.

COORDENADAS	
GEOGRAFICAS	Lat.=
	Long.=
	Lat.=
	Long.=
PLANAS	E=x = 592007.014
	N=y = 4655240.321
	E=x =
	N=y =
	E=x =
	N=y =



Nº 915

V A L D E R R A M A

Cuarto _____ ORDEN
ALTITUD
622.8446

Hoja 1: 50.000 n° 281
" 1: 5.000 n° 281-3-7
" 1: 2.000 n° _____

Provincia Logroño
Término Grávalos

Fecha construcción 1.969
" observación Jul. 1969

Propietario _____ Domicilio _____
Polígono 54 Parcela _____ Subparcela _____

DATOS CATASTRALES

Situación, itinerario y otros datos

Por la carretera de Alfaro a Grávalos hasta el Km. 18,5, donde se toma un rami- no a la derecha y unos 300 m. más arriba sobre un mogote situado a la derecha del camino se encuentra el vértice al que se llega con coche.

COORDENADAS
GEOGRAFICAS
Lat.= _____
Long.= _____
Lat.= _____
Long.= _____
PLANAS
E=x = 589611.569
N=y = 4661466.463
E=x = _____
N=y = _____
E=x = _____
N=y = _____

