

Vértices

| | |
|----------------------|----------------|
| Andorriaga | San Gregorio |
| Apeadero | Santa Quiteria |
| Aspra | Saso |
| Balovera | Senda |
| Cabecico | Serralta |
| Cabezo Burro | Valdecuco |
| Cabezo Moro | Valdelafuente |
| Campo Adentro | Valpertuna |
| Canraso | Visos Cristo |
| Castellar | |
| Cerro Pelado | |
| Clavijas | |
| Columna | |
| Coraza | |
| Cota 353 | |
| Crucero | |
| Chicuelo | |
| El Paso | |
| El Pelao | |
| El Villar | |
| Guarre | |
| Hornazo II | |
| La Plana | |
| La Serna | |
| Los Cascajos | |
| Mojigango | |
| Molengo | |
| Murillo de las Limas | |
| Peña Abarzón | |
| Peña Lobos | |
| Portal | |
| Pozo Amargo | |
| Riguelo | |
| Romeral | |

Total 43 Vértices

Nº 910

ANDORRIAGA

| | |
|----------|-------|
| Cuarto | ORDEN |
| ALTITUD | |
| 290.1266 | |

Hoja 1:50.000 nº 282
 " 1:5.000 nº 282-1-7
 " 1:2.000 nº _____
 Fecha construcción 1.969
 " observación Abr. 1969

Provincia Navarra
 Término Arguedas y Tudela

Propietario _____ Domicilio _____
 Polígono 52 Parcela _____ Parcela _____ Subparcela _____

DATOS CATASTRALES

| | | | | | |
|--|--|--------------------|--------|------|-------------|
| <u>Situación, itinerario y otros datos</u> | | <u>COORDENADAS</u> | | | |
| <p>En el paraje de Andorriaga situado entre las líneas de término de Tudela y Arguedas, 3 Km. al NE de Murillo de las Limas, sobre un pequeño promontorio en el que hay un corral de ganado.</p> <p>Se llega hasta él con coche.</p> | | GEOGRAFICAS | | | |
| | | Lat.= | Long.= | | |
| | | Lat.= | Long.= | | |
| | | PLANAS | | E=x= | 619815.328 |
| | | | | N=y= | 4667292.645 |
| | | | | E=x= | |
| | | N=y= | | | |
| | | E=x= | | | |
| | | N=y= | | | |



Nº 907

A P E A D E R O

Cuarto ORDEN
ALTITUD
299.7984

Hoja 1:50.000 nº 282
" 1:5.000 nº 282-2-6
" 1:2.000 nº _____
Fecha construcción 1.968
" observación 1.969

Provincia Navarra
Término Tudela

Propietario _____ Domicilio _____
Polígono 52 Parcela _____ Subparcela _____
DATOS CATASTRALES

Situación, itinerario y otros datos

Unos 500 m. Al SO del apeadero de Arguedas - Muskaria, sobre una loma tendida, en terreno de erial. Desde Tudela hasta pasar el apeadero por una carretera blanca. Allí se cruza por el paso a nivel y por un camino se llega hasta la misma bandera con coche.

COORDENADAS

GEOGRAFICAS

Lat.= _____
Long.= _____

Lat.= _____
Long.= _____

PLANAS

E=x= _____ N=y= 613470.034
E=x= _____ N=y= 4665659.664



Nº 950

A S P R A

Cuarto ORDEN
ALTITUD
353.2300

Hoja 1:50.000 nº 282
" 1:5.000 nº 282-7-5
" 1:2.000 nº

Provincia Navarra
Término Cascante

Fecha construcción 1.967
" observación Marzo-1967

DATOS CATASTRALES
Propietario _____ Domicilio _____
Polígono 55 Parcela _____ Subparcela _____

Situación, itinerario y otros datos

A la altura del Km. 3,5 de la carretera de Cascante a Corella, a la derecha de la carretera, sobre una pequeña loma.

COORDENADAS

GEOGRAFICAS

Lat. = _____
Long. = _____
Lat. = _____
Long. = _____

PLANAS

E = x = 608563.287
N = y = 4653601.124
E = x = _____
N = y = _____
E = x = _____
N = y = _____

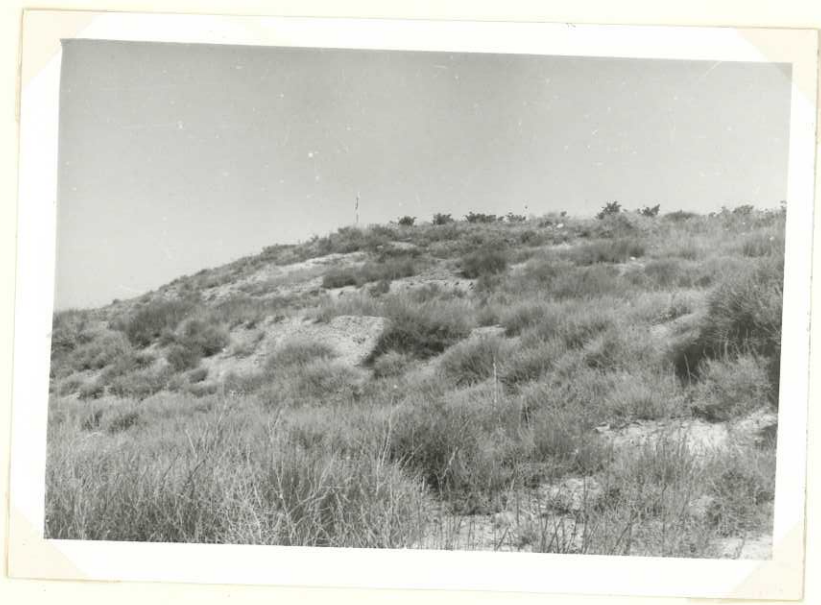

Nº 964

BALOVERA

Cuarto ORDEN
ALTITUD
497.4884

Hoja 1:50.000 nº 282
" 1:5.000 nº 282-8-3
" 1:2.000 nº
Fecha construcción 1.968
" observación Julio-1969

Provincia Navarra
Término Cascante
Propietario
Polígono 54 Parcela

DATOS CATASTRALES
Domicilio
Subparcela

Situación, itinerario y otros datos
Desde Cascante hasta el Km. 9,600 de la carretera de Fitero, después de cruzar el puente de un arroyo, se toma el camino a la izquierda de la Balovera que se sigue durante 4 Km. hasta llegar al final de la loma. La señal se colocó a la derecha del camino sobre la loma y unos 100 metros antes de llegar a la línea de término.

COORDENADAS
GEOGRAFICAS
Lat.=
Long.=
Lat.=
Long.=
PLANAS
E=x= 602004.041
N=y= 4651446.059
E=x=
N=y=
E=x=
N=y=



Nº 892

C A B E C I C O

Cuarto ORDEN
ALTITUD
303.8648

Hoja 1:50.000 nº 282

Provincia Navarra

" 1:5.000 nº 282-1-7

Término Arguedas

" 1:2.000 nº

DATOS CATASTRALES

Fecha construcción 1.969

Propietario

Domicilio

" observación Mayo-1969

Polígono 52

Parcela Subparcela

| | | | |
|---|--|-------------|---------|
| <u>Situación, itinerario y otros datos</u> | | COORDENADAS | |
| <p>Situación, itinerario y otros datos</p> <p>a 1,5 Km. de Arguedas en dirección SE por el camino del Polígono de Tiro de las Bardenas.</p> <p>Se deja el coche junto a la alambrada de la Dehesa y se sube andando en diez -- minutos.</p> | | GEOGRAFICAS | |
| | | Lat.= | |
| | | Long.= | |
| | | Lat.= | |
| | | Long.= | |
| | | PLANAS | |
| | | E = x = | N = y = |
| | | E = x = | N = y = |
| | | E = x = | N = y = |
| | | E = x = | N = y = |



Nº 903

CABEZO BURRO

Cuarto ORDEN
ALTITUD
360.4916

Hoja 1:50.000 n° 282
" 1:5.000 n° 282-2-5
" 1:2.000 n°

Provincia Navarra
Término Tudela

Fecha construcción 1.969
" observación Junio-1969

PROPIETARIO Y DATOS CATASTRALES
Propietario _____ Domicilio _____
Polígono 53 Parcela _____ Subparcela _____

Situación, itinerario y otros datos
Desde Tudela por la carretera de Alfaro hasta el Km. 8,500 y desde allí 500 metros a la izquierda sobre el cabezo más alto de la zona denominada Cabezo Burro.

COORDENADAS
GEOGRAFICAS
Lat. = _____ Long. = _____
Lat. = _____ Long. = _____
PLANAS E = x = 608793.283
N = y = 4664106.474
E = x = _____ N = y = _____
E = x = _____ N = y = _____



Nº 909

CABEZO MORO

Cuarto _____ ORDEN
ALTITUD
370.4916

Hoja 1:50.000 n° 282
" 1:5.000 n° 282-3-7
" 1:2.000 n° _____

Provincia Navarra
Término Tudela

Fecha construcción 1.969
" observación Mayo-1969

PROPIETARIO _____ Domicilio _____
POLÍGONO 57 Parcela _____ Subparcela _____
DATOS CATASTRALES _____

| | | | | |
|--|--|--------------|--------------------|---------------------|
| <u>Situación, itinerario y otros datos</u> | | COORDENADAS | | |
| <p>Desde Tudela por la carretera de Ejea de los Caballeros hasta el Km. 5 de la misma y luego andando hasta lo alto del cerro que se encuentra situado 1 Km. al S.</p> | | GEOGRAFICAS | | |
| | | Lat. = _____ | Long = _____ | |
| | | Lat. = _____ | Long = _____ | |
| | | PLANAS | E = x = 618415.453 | N = y = 4663242.807 |
| | | | E = x = _____ | N = y = _____ |
| | | | E = x = _____ | N = y = _____ |



Nº 951

CAMPO ADENTRO

Cuarto ORDEN
ALTITUD
327.9390

Hoja 1:50.000 nº 282
" 1:5.000 nº 282-7-6
" 1:2.000 nº _____
Fecha construcción 1.967
" observación Marzo-1968

Provincia Navarra
Término Cascante
Propietario _____
Polígono 55 Parcela _____

DATOS CATASTRALES
Domicilio _____
Subparcela _____

| | |
|---|--|
| <u>Situación, itinerario y otros datos</u> | |
| <p>Frente al Km. 4 de la carretera de Tude- la a Cascante, en la loma N de las dos que hay, próxima a la carretera.</p> | |
| COORDENADAS | |
| GEOGRAFICAS | Lat.= _____ Long.= _____ |
| PLANAS | Lat.= _____ Long.= _____ E = x = <u>612983.757</u> N = y = <u>4654629.131</u> E = x = _____ N = y = _____ E = x = _____ N = y = _____ |



Nº 921

CARRASO

SEGUNDO ORDEN

ALTITUD

Hoja 1:50.000 n° 282

Provincia NAVARRA

388,0680

" 1:5.000 n° 5 - 6

Término TUDELA

" 1:2.000 n°

DATOS CATASTRALES

Fecha construcción 1.967

Propietario

Domicilio

" observación 1.967

Polígono 55 Parcela

Subparcela

Situación, itinerario y otros datos

En lo alto del cerro Carraso próximo a la cantera de Tudela a Alfaro. En el Km. 2 de la carretera citada parte un camino que lleva a la cantera. Antes de llegar a la cantera hay un desvío, se toma éste y nos deja en el mismo vértice.

COORDENADAS

GEOGRAFICAS

S. EUROPEO Lat. = 42°04'29", 413 N

Long = 1°37'48", 937 W

Lat. =

Long =

PLANAS
U.T.M.

E = x = 613.311,853

N = y = 4.659.075,825

E = x =

N = y =

E = x =

N = y =



Nº 953

C A S T E L L A R

Cuarto ORDEN
ALTITUD
276.7731

Hoja 1:50.000 nº 282
" 1:5.000 nº 282-8-8
" 1:2.000 nº
Fecha construcción 1.968
" observación Feb.1968

Provincia Navarra
Término Pontellas

DATOS CATASTRALES
Propietario
Poligono 58 Parcela Subparcela

Situación, itinerario y otros datos
En la finca del Castellar, sobre el ribazo final de la meseta, dando vista al ferrocarril y río Ebro.
Se llega a este vértice por el camino que sale a la izquierda de la carretera de Pamplona a Zaragoza un poco más allá del Km. 101 y se continúa este camino hasta llegar al borde N de la meseta, siguiendo luego en dirección este unos 300 metros.

COORDENADAS
GEOGRAFICAS
Lat.=
Long=
Lat.=
Long=
PLANAS
E=x= 620035.940
N=y= 4652593.992
E=x=
N=y=
E=x=
N=y=

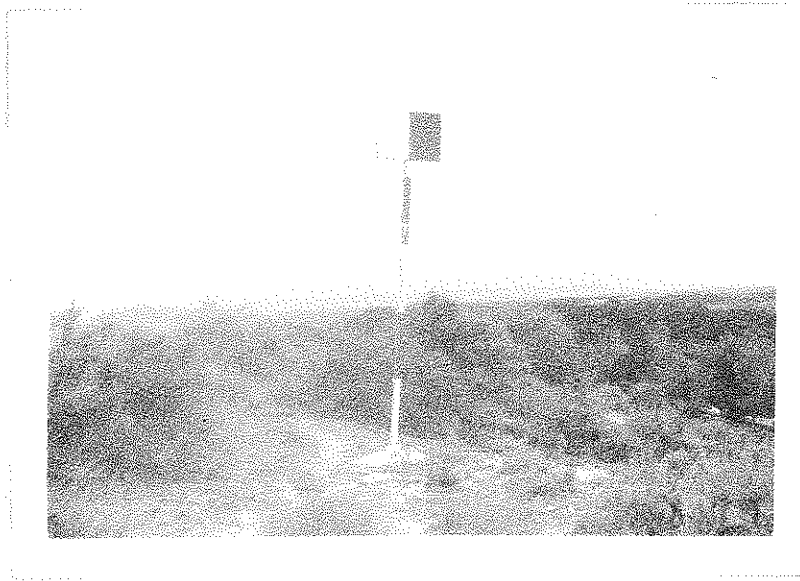

Nº 938

CERRO PELADO

Cuadro ORDEN
ALTITUD
313.0238

Hoja 1:50.000 nº 282

Provincia Navarra

" 1:5.000 nº 282-6-8

Término Cabanillas

" 1:2.000 nº

DATOS CATASTRALES

Fecha construcción 1.968

Propietario

Domicilio

" observación Marz.1968

Polígono 57 Parcela

Subparcela

| | | | |
|---|--|-------------|---------|
| <u>Situación, itinerario y otros datos</u> | | COORDENADAS | |
| <p>Sobre la altura mayor de los llamados Cerros Pelados, unos 2 Km. al NO de Cabanillas.</p> <p>Desde Cabanillas por el camino de Ser- ral 1,5 Km. hasta la parte alta de la loma y luego a la izquierda unos 500 m, en el borde de un saliente de la loma.</p> | | GEOGRAFICAS | |
| | | Lat. = | |
| | | Long. = | |
| | | Lat. = | |
| | | Long. = | |
| | | PLANAS | |
| | | E = x = | N = y = |
| | | E = x = | N = y = |
| | | E = x = | N = y = |



Nº 919

C L A V I J A S

Cuarto ORDEN
ALTITUD
437.7643

Hoja 1:50000 n° 282
" 1:5000 n° 282-4-4
" 1:2000 n°
Fecha construcción 1.969
" observación Agoe.1969

Provincia Navarra
Término Corella-Tudela
Polígono 52 Parcela

PROPIETARIO Y OTROS DATOS CATASTRALES
Propietario
Domicilio
Subparcela

| COORDENADAS | |
|-------------|-------------|
| GEOGRAFICAS | |
| Lat. = | |
| Long. = | |
| Lat. = | |
| Long. = | |
| PLANAS | |
| E = x = | 604606.382 |
| N = y = | 4659971.815 |
| E = x = | |
| N = y = | |
| E = x = | |
| N = y = | |

Situación, itinerario y otros datos

Sobre la loma de las Clavijas a unos 5 Km. al SE de Corella, en el límite de este pueblo con Tudela.

Entre el Km. 12 y 13 de la carretera de Tudela a Cintruénigo sale el camino de las Clavijas por el que se llega hasta la parte alta de la loma, encontrándose la señal un poco antes de llegar a un pinar.



Nº 932

COLUMNA

CUARTO ORDEN
ALTITUD
443,4360

Hoja 1:50.000 nº 282
" 1:5.000 nº 5-1
" 1:2.000 nº
Fecha construcción 1.969
" observación Mayo 69

Provincia Navarra
Término Fitero

DATOS CATASTRALES
Propietario _____ Domicilio _____
Polígono 54 Parcela _____ Subparcela _____

Situación, itinerario y otros datos

Por la carretera de Tudela a Fitero, has-
ta el Km. 22 y allí a la derecha de la misma, -
al pie de una columna de alta tensión se encuen-
tra este vértice, separado de la carretera unos
100 m.

COORDENADAS

GEOGRAFICAS

Lat.= _____
Long.= _____
Lat.= _____
Long.= _____
PLANAS
E=x= 595654,970
N=y= 4658285.010
E=x= _____
N=y= _____
E=x= _____
N=y= _____



Nº 904

C O R A Z A

INSCRICIÓN ORDEN
ALTITUD
414,2730

Hoja 1:50000 nº 282

Provincia NAVARRA

" 1:5000 nº 3 - 5

Término TUDELA

" 1:2000 nº

DATOS CATASTRALES

Fecha construcción 1.967

Propietario

Domicilio

" observación 1.968

Polígono 53

Parcela Subparcela

Situación, itinerario y otros datos

En la parte más alta y al SW del cerro Corana.
Se sigue desde Tudela por la carretera de Alfaro
hasta pasado el Km. 5 donde debe tomarse cualquiera
de las pistas de tractor que salen hacia el Norte.
Todas suben a la Plana Alta de S.ta. Ana en cuya par-
te N está el cerro y el vértice. Se llega en land-
 Rover.

COORDENADAS

GEOGRAFICAS

S. EUROPEO Lat. = 42° 06' 40", 658 N

Long = 1° 39' 10", 327 W

Lat. =

Long =

PLANAS
U. T. M.

E = x = 611,377,726

N = y = 4.663.094,169

E = x =

N = y =

E = x =

N = y =



Nº 902

COTA 353

Cuarto ORDEN
ALTITUD
353.6901

Hoja 1:50.000 nº 282
" 1:5.000 nº 2-3
" 1:2.000 nº _____

Provincia Navarra
Término Corella

Fecha construcción 1.969 DATOS CATASTRALES
" observación 1.969 Abril Polígono 53 Parcela _____
Propietario _____ Domicilio _____ Subparcela _____

Situación, itinerario y otros datos

Por la carretera de Corella a Tudela hasta el cruce con la de Castejón, la cual se sigue unos 2,800 metros, hasta llegar al cruce con el camino de los Romanos que se toma a la izquierda un kilómetro y sobre la loma que allí encontramos se sitúa el vértice, próximo a una caseta para guardar.

COORDENADAS

GEOGRAFICAS

Lat.= _____
Long.= _____
Lat.= _____
Long.= _____
PLANAS E=x= 603759.951
 N=y= 4665503.582
E=x= _____
N=y= _____
E=x= _____
N=y= _____



Nº 963

CRUCERO

Cuarto ORDEN
ALTITUD
617.2678

Hoja 1:50.000 nº 282
" 1:5.000 nº 7-2
" 1:2.000 nº _____

Provincia Navarra
Yérmino Tudela

Fecha construcción 1.969
" observación Mayo 69

Propietario _____ Domicilio _____
Polígono 54 Parcela _____ Subparcela _____
DATOS CATASTRALES

Situación, itinerario y otros datos
Unos 500 m. al SO. del corral de Medrano, en una mancha blanca sobre la loma.
Por la carretera de Cascante a Fitero hasta el Km. 15,800. Desde allí se sigue por el camino de Malaeto unos 2,500 Kms., quedando la señal unos 500 m. al O. del corral de Medrano.

COORDENADAS
GEOGRAFICAS
Lat.= _____ Long.= _____
Lat.= _____ Long.= _____
PLANAS
E=x= 598065.997
N=y= 4652490.735
E=x= _____ N=y= _____
E=x= _____ N=y= _____

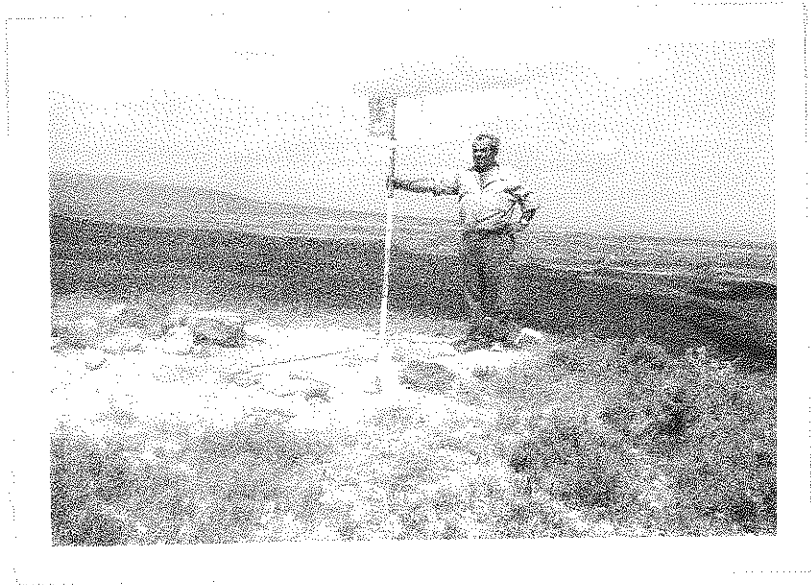

Nº 933

CHICUELO

Cuarto ORDEN
ALTITUD
477.6786

Hoja 1:50.000 nº 282
" 1:5000 nº 282-5-2
" 1:2000 nº _____
Fecha construcción 1.969
" observación Mayo-1969

Provincia Navarra
Término Cintruénigo

Propietario _____ Domicilio _____
Polígono 54 Parcela _____ Subparcela _____
DATOS CATASTRALES

Situación, Itinerario y otros datos

Desde Cintruénigo por el camino de Chicuelo hasta lo alto de la loma y luego en la punta W de la misma está situado el vértice.

COORDENADAS

GEOGRAFICAS

Lat.= _____ Long.= _____
Lat.= _____ Long.= _____

PLANAS
E=x= 599509.002
N=y= 4657175.258
E=x= _____
N=y= _____
E=x= _____
N=y= _____



Nº 918

E L P A S O

Cuarto ORDEN
ALTIUD
382.0960

Hoja 1:50.000 nº 282
" 1:5.000 nº 282-3-3
" 1:2.000 nº _____

Provincia Navarra
Término Corella

Fecha construcción 1.969
" observación Junio-1969

Propietario _____ Domicilio _____
Polígono 53 Parcela _____ Subparcela _____
DATOS CATASTRALES

Situación, itinerario y otros datos

Sobre el paso superior de la carretera se atraviesa la línea del ferrocarril, a unos 3 Km. de Cintruénigo en dirección a Castejón.

La señal se ha colocado en el borde izquierdo antes de llegar a la intersección del ferrocarril, entre dos quitamiedos de la carretera.

COORDENADAS

GEOGRAFICAS

Lat.= _____ Long.= _____
Lat.= _____ Long.= _____
PLANAS E=x= 600987.614
N=y= 4661602.837
E=x= _____ N=y= _____
E=x= _____ N=y= _____



Nº 948

EL PE LA O

Cuarto ORDEN
ALTITUD
503.3659

Hoja 1:50.000 nº 282
" 1:5000 nº 282-7-3
" 1:2.000 nº _____

Provincia Navarra
Yérmino Tudela

Fecha construcción 1.969
" observación Mayo-1969

Propietario _____ Domicilio _____
Polígono 54 Parcela _____ Subparcela _____

DATOS CATASTRALES

| | | | |
|---|--|-------------------------------|-------------------------|
| <u>Situación, itinerario y otros datos</u> | | COORDENADAS | |
| <p>Sobre el mogote más alto situado unos 200 m. a la derecha de la carretera de Cascante a Fitero, a la altura del Km. 14,5</p> | | GEOGRAFICAS | |
| | | Lat.= _____ | Long.= _____ |
| | | Lat.= _____ | Long.= _____ |
| | | PLANAS E=x= <u>601263.975</u> | N=y= <u>4653892.138</u> |
| | | E=x= _____ | N=y= _____ |
| | | E=x= _____ | N=y= _____ |



Nº 917

E L V I L L A R

Cuarto ORDEN
ALTITUD
406.3138

Hoja 1:50.000 nº 282
" 1:5.000 nº 282-4-2
" 1:2.000 nº _____

Provincia Navarra
Término Corella

Fecha construcción 1.969
" observación Junio-1969
DATOS CATASTRALES
Propietario _____ Domicilio _____
Polígono 54 Parcela _____ Subparcela _____

Situación, itinerario y otros datos

Desde Cintruénigo por el camino de las Vagonetas, en dirección NW, unos 2 Km. y a la derecha del mismo en la cota más alta se sitúa este vértice.

COORDENADAS
GEOGRAFICAS
Lat.= _____ Long.= _____
Lat.= _____ Long.= _____
PLANAS E=x= 597695.826 N=y= 4661491.874
E=x= _____ N=y= _____
E=x= _____ N=y= _____
E=x= _____ N=y= _____



Nº 901

G U A R R E

Cuarto _____ ORDEN
ALTIUD
391.2154

Hoja 1:50.000 n° 282
" 1:5000 n° 282-2-3
" 1:2.000 n° _____
Fecha construcción 1.969
" observación Jul.1969

Provincia Navarra
Término Corella
Propietario _____
Poligono 53

DATOS CATASTRALES
Domicilio _____
Parcela _____
Subparcela _____

Situación itinerario y otros datos
Desde Corella por la carretera de Alfaro 1,5 Km. hasta el camino de las Babo seras y por éste unos 500 m. Se vuelve a la izquierda y a 100 m. se encuentra el vértice.

COORDENADAS
GEOGRAFICAS
Lat. = _____
Long = _____
Lat. = _____
Long = _____
PLANAS
E = x = 600648.432
N = y = 4665246.711
E = x = _____
N = y = _____
E = x = _____
N = y = _____



Nº 906

HORNAZOS II

Cuarto _____ ORDEN
ALTITUD
400.5650

Hoja 1:50.000 n° 282

Provincia Navarra

" 1:5.000 n° 282-36

Término Tudela

" 1:2.000 n° _____

DATOS CATASTRALES

Fecha construcción 1.969

Propietario _____ Domicilio _____

" observación 1.969-Jul.

Poligono 57 Parcela _____ Subparcela _____

Situación, itinerario y otros datos

Desde Tudela por la carretera de Alfarro hasta el Km. 5,400 en donde sale a la derecha el camino de la Torralba que se sigue 1 Km. y luego otro Km. a la derecha hasta llegar al borde del saliente de la loma.

| COORDENADAS | |
|-------------|-------------------|
| GEOGRAFICAS | Lat.= _____ |
| | Long.= _____ |
| | Lat.= _____ |
| | Long.= _____ |
| PLANAS | E=x = 613462.965 |
| | N=y = 4662711.822 |
| | E=x = _____ |
| | N=y = _____ |
| | E=x = _____ |
| | N=y = _____ |



Nº 889

L A P L A N A

Cuarto ORDEN
ALTITUD
361.8890

Hoja 1:50.000 n° 282
" 1:5000 n° 282-1-4
" 1:2.000 n°

Provincia Logroño
Término Alfaro

Fecha construcción 1.969
" observación Agos.1969

Propietario _____ Domicilio _____
Poligono 53 Parcela _____ Subparcela _____
DATOS CATASTRALES

Situación, itinerario y otros datos
Desde Alfaro por el camino de la Balsa de Bardal 2 Km. y allí a la derecha del camino sobre unas piedras en la parte alta de la loma.

COORDENADAS
GEOGRAFICAS
Lat.= _____ Long.= _____
Lat.= _____ Long.= _____
PLANAS
E = x = 606343.922
N = y = 4668599.308
E = x = _____
N = y = _____
E = x = _____
N = y = _____



Nº 935

L A S E R N A

Cuarto ORDEN
ALTITUD
319.1922

Hoja 1:50000 n° 282

Provincia Navarra

" 1:5000 n° 282-5-5

Término Tudela

" 1:2000 n°

DATOS CATASTRALES

Fecha construcción 1.969

Propietario

" observación Jun. 1969

Poligono 55 Parcela

Subparcela

Situación, itinerario y otros datos
Desde Tudela por la carretera de Cin--
truénigo hasta el Km. 6 y luego por el cami
no del canal a la izquierda 1 Km. en donde
se deja el coche para seguir por entre unos
pinos hasta la parte alta de la loma en don
de se situó la señal.

COORDENADAS
GEOGRAFICAS
Lat.=
Long=
Lat.=
Long=
PLANAS
E = x = 609443.004
N = y = 4657586.198
E = x =
N = y =
E = x =
N = y =

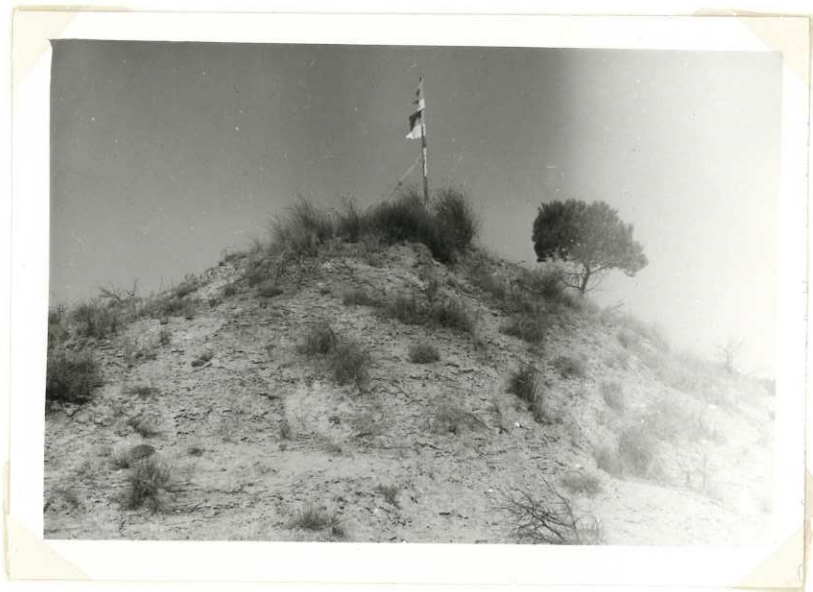

Nº 900

LOS CASCAJOS

Cuarto ORDEN
ALTITUD
421.2385

Hoja 1:50000 n° 282
" 1:5000 n° 2-1
" 1:2000 n°
Fecha construcción 1.969
" observación junio 69

Provincia Navarra
Término Corella
Propietario
Polígono 54 Parcela

DATOS CATASTRALES
Domicilio
Subparcela

Situación, itinerario y otros datos
Se sale de Corella por el camino de las Foyas unos 3 Kms. A continuación se sigue por la izquierda, hasta el alto de la loma, donde se encuentra el vértice, separado unos 100 m. del camino.

COORDENADAS
GEOGRAFICAS
Lat. =
Long. =
Lat. =
Long. =
PLANAS
E = x = 596948.756
N = y = 4664329.197
E = x =
N = y =
E = x =
N = y =



Nº 965

MOJIGANGO

Cuarto _____ ORDEN
ALTITUD
408.8530

Hoja 1:50.000 nº 282

Provincia Navarra

" 1:5.000 nº 8-4

Término Cascante

" 1:2.000 nº _____

DATOS CATASTRALES

Fecha construcción 1.967

Propietario _____ Domicilio _____

" observación Marzo 67

Polígono 55 Parcela _____ Subparcela _____

Situación, itinerario y otros datos
A unos 6 Kms. de Cascante, por la carretera de Ablitas a Pitero; frente al Km. 10 de la misma se encuentra un corral de Mojigango, hacia la derecha. A 100 m. al N. y sobre la loma está el vértice.

COORDENADAS
GEOGRAFICAS
Lat.= _____ Long.= _____
Lat.= _____ Long.= _____
PLANAS
E=x = 605019.545
N=y = 4652543.718
E=x = _____ N=y = _____
E=x = _____ N=y = _____
E=x = _____ N=y = _____



Nº 934

H O L E N G O

SURSENYE ORDEN
ALTI TUD
441,6498

Hoja 1:50000 n° 282

Provincia NAVARRA

" 1:5000 n° 5 - 3

Término OLITRUENICO

" 1:2000 n°

DATOS CATASTRALES

Fecha construcción 1.968

Propietario

Domicilio

" observación 1.968

Polygono 54 Parcela

Subparcela

Situación, itinerario y otros datos

En lo alto de la Loma de su nombre.
Se parte de Tudela por la carretera que va a
Cintruénigo y un poco antes de llegar al Km. 13 se
toma a la izquierda un camino que sale hacia el N
y que nos conduce a unos corrales donde se deja el
Incid-Rover, subiendo andando en 2 ó 3 minutos.

COORDENADAS

GEOGRAFICAS

S. EUROPEO Lat.= 42°04'26", 610 N

Long= 1°44'57", 989 W

Lat.=

Long=

PLANAS
U.T.M.

E = x = 603.453,672

N = y = 4.650.838,274

E = x =

N = y =

E = x =

N = y =



Nº 908

MURILLO DE LAS LIMAS

Cuarto ORDEN
ALTITUD
268.7551

Hoja 1:50.000 nº 282
" 1:5000 nº 2-7
" 1:2000 nº

Provincia Navarra
Término Tudela

Fecha construcción 1.969
" observación Agosto 69
DATOS CATASTRALES
Propietario _____ Domicilio _____
Polígono 52 Parcela _____ Subparcela _____

Situación, itinerario y otros datos
En el Km. 48 de la carretera de Pamplona a Zaragoza se encuentra la finca Murillo de las Linas. Sobre uno de los silos de las edificaciones de la citada finca se encuentra situado el vértice.

COORDENADAS GEOGRAFICAS
lat. = _____
Long = _____
lat. = _____
Long = _____
PLANAS
E = x = 617254.237
N = y = 4665292.333
E = x = _____
N = y = _____
E = x = _____
N = y = _____

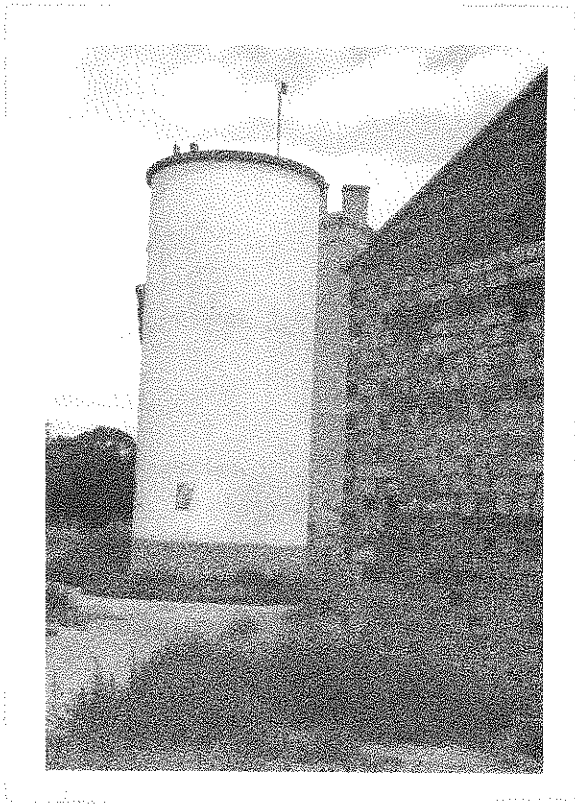

Nº 949

PEÑA ABARZON

Cuarto _____ ORDEN
ALTITUD
449.4551

Hoja 1:50.000 nº 282
" 1:5.000 nº 7-3
" 1:2.000 nº _____

Provincia Navarra
Tudela
Término _____

Fecha construcción 1.969
" observación Julio 69

Propietario _____ Domicilio _____
Poligono 55 Parcela _____ Subparcela _____

DATOS CATASTRALES

| | | | |
|--|---------|-------------|---------------------|
| <u>Situación, itinerario y otros datos</u> | | COORDENADAS | |
| <p>Desde Cascante en dirección a Cintruénigo - se sigue por el camino de los Royales unos 7 kms. De aquí, se atraviesan las tierras en dirección - NE. y unos 800 m. hasta la parte alta de las Peñas de Abarzón, donde se sigue el vértice.</p> | | GEOGRAFICAS | Lat.= |
| | | | Long.= |
| | | | Lat.= |
| | | | Long.= |
| | | PLANAS | E = x = 604285.738 |
| | | | N = y = 4655245.627 |
| | E = x = | N = y = | |
| | E = x = | N = y = | |
| | E = x = | N = y = | |
| | E = x = | N = y = | |

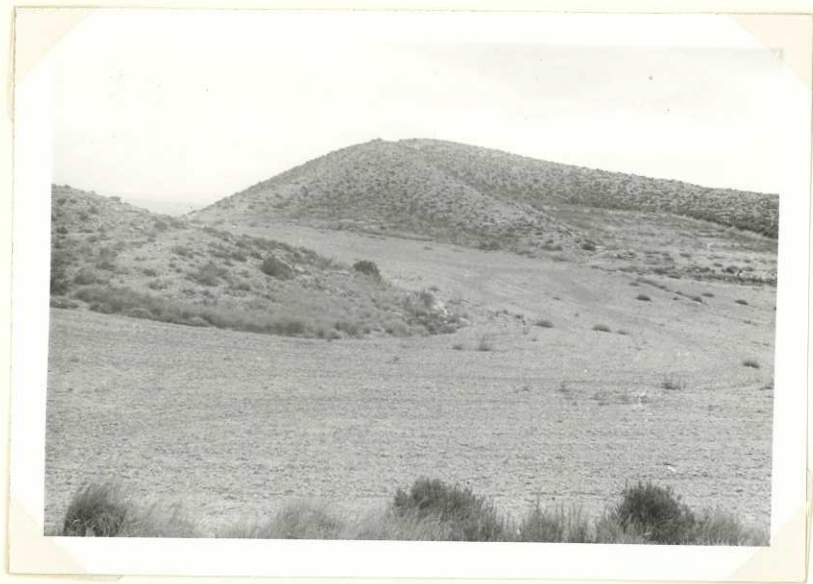

Nº 947

PEÑA LOBOS

Cuarto ORDEN
ALTITUD
513.8673

Hoja 1:50.000 nº 282

Provincia Navarra

" 1:5.000 nº 7-1

Término Cintruénigo

" 1:2.000 nº

DATOS CATASTRALES

Fecha construcción 1.969

Propietario

" observación Junio 69

Polígono 54 Parcela

Subparcela

Situación, itinerario y otros datos

Situado unos 300 m. al NO. del Km. 104,500 de la carretera de Pamplona a Madrid, al S. del pueblo de Cintruénigo.

Desde el citado Km. se divisa un pequeño pinar, detrás del cual se haya una finca de cultivo. Dentro de esa finca de cultivo, en medio de un erial y detrás de un montón de piedras, se encuentra situado el vértice.

| COORDENADAS | |
|-------------|---------------------|
| GEOGRAFICAS | Lat.= |
| | Long.= |
| | Lat.= |
| | Long.= |
| PLANAS | E = x = 597743,348 |
| | N = y = 4654297,358 |
| | E = x = |
| | N = y = |
| | E = x = |
| | N = y = |

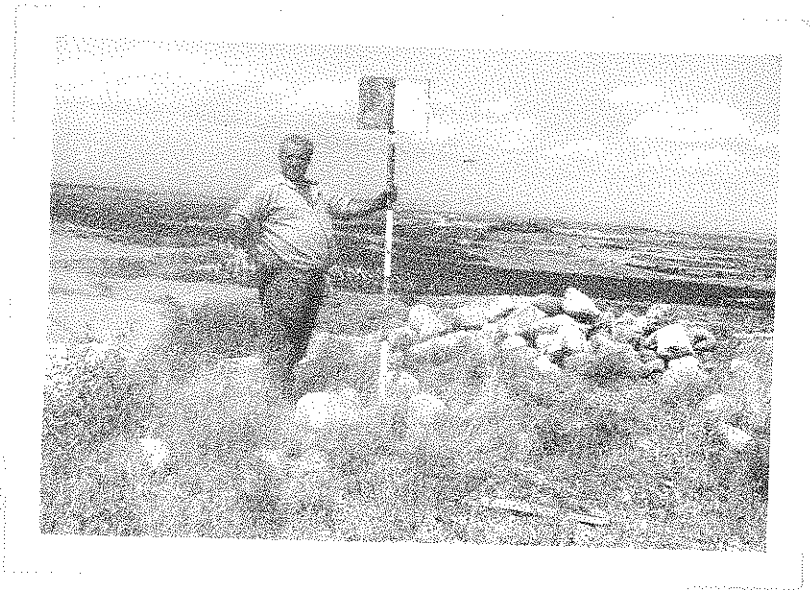

Nº 911

P O R T A L

TERCER ORDEN

ALTITUD

Hoja 1: 50.000 n° 232

Provincia NAVARRA

462,9574

" 1: 5.000 n° 2 - 8

Término TUDELA

" 1: 2.000 n°

DATOS CATASTRALES

Fecha construcción 1.967

Propietario _____ Domicilio _____

" observación 1.968

Holígono 52 Parcela _____ Subparcela _____

Situación, itinerario y otros datos

En el cerro de su nombre. Se toma la carretera de Las Bardenas por la que se sigue durante unos 6 Kms. tomándose entonces un desvío a la izquierda que conduce al cortijo Gramonal a 1,5 Kms. aproximadamente.

De ahí se sigue por el camino llamado de Valdecruz que después de 2,5 Kms., termina en unos sembrados, a través de los cuales y en Land-Rover se llega a 200 mts. del vértice.

COORDENADAS

GEOGRAFICAS

S. EUROPEO Lat. = 42°07'43", 264 N

Long. = 1°31'14", 536 W

Lat. = _____

Long. = _____

PLANAS
U. T. M.

E = x = 622.271,550

N = y = 4.665.205,949

E = x = _____

N = y = _____

E = x = _____

N = y = _____



Nº 899

POZO A MARGO

TERCER ORDEN

ALTITUD

Hoja 1: 50.000 n° 282

Provincia NAVARRA

373,5574

" 1: 5.000 n° 2 - 1

Término CORELLA

" 1: 2.000 n°

DATOS CATASTRALES

Fecha construcción 1.968

Propietario

Domicilio

" observación 1.968

Holígono 54 Parcela

Subparcela

Situación, itinerario y otros datos

En la parte elevada de una pequeña loma que hay junto a la carretera de Grávalos y a la altura del Km. 9 a unos 200 mts. a mano izquierda.

Se puede llegar en Land-Rover.

COORDENADAS

GEOGRAFICAS

S. EUROPEO Lat. = 42° 08' 27", 326 N

Long. = 1° 49' 45", 912 W

Lat. =

Long. =

PLANAS
U.T.M.

E = x = 596.735,549

N = y = 4.666.169,107

E = x =

N = y =

E = x =

N = y =



Pozo Amargo

282



Pozo Amargo

282

Nº 887

RIGUELO

Cuarto ORDEN
ALTITUD
352.1100

Hoja 1:50.000 nº 282
" 1:5.000 nº 1-2
" 1:2.000 nº
Fecha construcción 1.969
" observación Junio 69

Provincia Logroño
Término Alfaro

DATOS CATASTRALES
Propietario _____ Domicilio _____
Polígono 54 Parcela _____ Subparcela _____

Situación, itinerario y otros datos
Se sale de Alfaro por la carretera de la Estación, dirección a Grávalos. Al llegar al Km. 7 se continúa 1000 m. al NO., sobre la loma de Rigüelo, en la que se encuentra el vértice.
A la loma referida se llega en Land-Rover yendo por la carretera de Rincón de Soto a Corella.

COORDENADAS
GEOGRAFICAS
Lat.= _____ Long.= _____
Lat.= _____ Long.= _____
PLANAS
E=x= 597537.942
N=y= 4668164.608
E=x= _____
N=y= _____
E=x= _____
N=y= _____



Nº 905

ROMERAL

Cuarto _____ ORDEN
ALTITUD
409.0896

Hoja 1:50.000 n° 282

Provincia Navarra

" 1:5.000 n° 3-6

Término Tudela

" 1:2.000 n° _____

DATOS CATASTRALES

Fecha construcción 1.969

Propietario _____

Domicilio _____

" observación Junio 69

Polígono 52 Parcela _____

Subparcela _____

Situación, itinerario y otros datos

Desde Tudela por la carretera de Alfaro, -
hasta el Km. 5,300. De aquí se continúa por el -
camino de la Torralba 1 km. y medio, hasta la -
parte alta de la loma, encontrándose el vértice
a la derecha del camino, cuando se empieza a di-
visar el río y en la punta de la loma a 200 m. -
del citado camino.

COORDENADAS

GEOGRAFICAS

Lat.= _____

Long.= _____

Lat.= _____

Long.= _____

PLANAS

E = x = 612156.150

N = y = 4663727.430

E = x = _____

N = y = _____

E = x = _____

N = y = _____



Nº 937

SAN GREGORIO

Cuarto _____ ORDEN
ALTITUD
344.9488

Hoja 1:50.000 n° 282

" 1:5.000 n° 6-8

" 1:2.000 n° _____

Fecha construcción 1.969

" observación Junio 69

Provincia Navarra

Término Cabanillas

DATOS CATASTRALES

Propietario _____ Domicilio _____

Polígono 57 Parcela _____ Subparcela _____

Situación, itinerario y otros datos

Desde Tudela por la carretera de Fustiñana, hasta el Km. 3 de la misma. A continuación hasta lo alto del cerro, donde se colocó el vértice, - dando vistas al río Ebro.

COORDENADAS

GEOGRAFICAS

Lat.= _____

Long.= _____

Lat.= _____

Long.= _____

PLANAS

E = x = 619040.446

N = y = 4657641.615

E = x = _____

N = y = _____

E = x = _____

N = y = _____



Nº 936

SANTA QUITERIA

Cuarto ORDEN
ALTITUD
326.3361

Hoja 1:50.000 nº 282
" 1:5.000 nº 6-6
" 1:2.000 nº
Fecha construcción 1.969
" observación Junio 69

Provincia Navarra
Término Tudela
Propietario
Polígono 55 Parcela

DATOS CATASTRALES
Domicilio
Subparcela

Situación, itinerario y otros datos
Unos 400 m. al S. de la ermita de Santa Quiteria de Tudela, sobre un cerro de pinos, muy próximo a la alambrada y a unos vertederos de una fábrica de cerámica. Se llega a los vertederos por un camino que sale del Km 1,500 (aproximadamente) de la carretera de Tudela a Cascante.

COORDENADAS
GEOGRAFICAS
Lat. =
Long =
Lat. =
Long =
PLANAS
E = x = 614533.343
N = y = 4656806.510
E = x =
N = y =
E = x =
N = y =



Nº 967

S A S O

Cuarto ORDEN
ALTITUD
334.9292

Hoja 1:50.000 n° 282
" 1:5000 n° 8-6
" 1:2000 n°

Provincia Navarra
Término Ablitas

Fecha construcción 1.969
" observación Junio 69

Propietario
Poligono 55 Parcela Subparcela

Domicilio

DATOS CATASTRALES

Situación, itinerario y otros datos
A la orilla de la carretera, próximo al -
Km. 5 de la de Tudela a Ablitas, frente al cam-
po de aviación.

COORDENADAS
GEOGRAFICAS
Lat. =
Long =
Lat. =
Long =
PLANAS
E = x = 613351.838
N = y = 4651055.776
E = x =
N = y =
E = x =
N = y =



Nº 967

S A S O

Cuarto ORDEN
ALTITUD
334.9292

Hoja 1:50.000 n° 282
" 1:5000 n° 8-6
" 1:2.000 n°
Fecha construcción 1.969
" observación Junio 69

Provincia Navarra
Término Ablitas

DATOS CATASTRALES

Propietario _____ Domicilio _____
Polígono 55 Parcela _____ Subparcela _____

Situación itinerario y otros datos
A la orilla de la carretera, próximo al -
Km. 5 de la de Tudela a Ablitas, frente al cam-
po de aviación.

COORDENADAS
GEOGRAFICAS
Lat. = _____
Long = _____
Lat. = _____
Long = _____
PLANAS
E = x = 613351.838
N = y = 4651055.776
E = x = _____
N = y = _____
E = x = _____
N = y = _____



Nº 888

SENDA

Cuarto ORDEN
ALTITUD
377.8859

Hoja 1:50.000 nº 282

Provincia Logroño

" 1:5000 nº 1-4

Término Alfaro

" 1:2.000 nº

DATOS CATASTRALES

Fecha construcción 1.969

Propietario

Domicilio

" observación Julio 69

Polígono 53

Parcela

Subparcela

Situación, itinerario y otros datos

Desde Alfaro por el camino de la senda, unos 2 Kms. Aquí, en una viña, se encuentra el vértice.

COORDENADAS

GEOGRAFICAS

Lat. =

Long =

Lat. =

Long =

PLANAS

E = x = 604356.369

N = y = 4667761.452

E = x =

N = y =

E = x =

N = y =



Nº 923

SERRALTA

CUARTO ORDEN

ALTITUD

Hoja 1:50.000 nº 282

Provincia NAVARRA

408,3604

" 1:5.000 nº 5 - 8

Término CABANILLAS

" 1:2.000 nº

DATOS CATASTRALES

Fecha construcción 1.969

Propietario

Domicilio

" observación Junio 1.969

Polígono 57

Parcela

Subparcela

Situación, itinerario y otros datos

Del pueblo de Cabanillas parte el camino denominado "Camino de Serralta", el cual se toma y se continúa por él unos 5 Kms., luego se gira un poco a la izquierda y siguiendo por los campos unos 700 mts. se llega al vértice, éste se halla al borde de la hondonada.

COORDENADAS

GEOGRAFICAS

Lat. =

Long =

Lat. =

Long =

PLANAS
U.T.M.

E = x = 621.957,949

N = y = 4.659.999,386

E = x =

N = y =

E = x =

N = y =

SERRALTA



Nº 920

V A L D E C U C O

Cuarto ORDEN
ALTITUD
396.4805

Hoja 1: 50.000 nº 282
" 1:5.000 nº 282-4-5
" 1:2.000 nº
Fecha construcción 1.969
" observación Jun. 1969

Provincia NAVARRA
Término Tudela
Propietario
Poligono 55 Parcela

DATOS CATASTRALES
Domicilio
Subparcela

Situación itinerario y otros datos
Desde Tudela por la carretera de Logroño hasta el Km. 4,5, en donde se toma a la izquierda el camino del Agua Salada durante 2,5 Km. hasta el vértice.
El vértice se sitúa en terreno de labor haciéndose dos radiaciones a los pilares de dos columnas de alta tensión.

COORDENADAS
GEOGRAFICAS
Lat. =
Long. =
Lat. =
Long. =
PLANAS
E = x = 609267.152
N = y = 4661018.613
E = x =
N = y =
E = x =
N = y =



Nº 890

V A L D E L A P U E N T E

Cuote ORDEN
ALTITUD
305.8953

Hoja 1: 50.000 nº 282
" 1: 5.000 nº 282-1-6
" 1: 2.000 nº
Fecha construcción 1.969
" observación Ago. 1969

Provincia Navarra
Término Tudela
Propietario
Polígono 52 Parcela

DATOS CATASTRALES
Domicilio
Subparcela

Situación, itinerario y otros datos

Por el camino que al a lo largo del ferrocarril partiendo de Tudela hasta la línea de término de este pueblo con Castejón y desde allí un Km. a la izquierda, en la parte más alta de la loma, casi en la esquina de un pequeño estanque, final de una tubería de elevación de aguas.

| COORDENADAS | |
|-------------|--|
| GEOGRAFICAS | Lat. = Long. = |
| PLANAS | Lat. = Long. = |
| | E = x = 611.204.843 N = y = 4667686.567 |
| | E = x = N = y = |
| | E = x = N = y = |
| | E = x = N = y = |



Nº 952

V A L P E R T U N A

Cuarto _____ ORDEN
ALTITUD
343.7830

Hoja 1:50.000 n° 282
" 1:5000 n° 282-8-7
" 1:2.000 n° _____
Fecha construcción 1959
" observación Jun. 1969

Provincia Navarra
Término Tudela

Propietario _____ Domicilio _____
Polígono 55 Parcela _____ Subparcela _____

DATOS CATASTRALES

Situación, itinerario y otros datos
Desde Tudela por la carretera de Zaragoza hasta el Km. 98,5 y allí se toma a la derecha un camino que nos lleva a la parte alta de las lomas situadas 1 Km. al SO de la carretera, habiéndose colocado el vértice en terreno de labor, en la plana de la loma.

COORDENADAS GEOGRAFICAS
Lat.= _____ Long.= _____
Lat.= _____ Long.= _____
PLANAS E=x= 616493.064 N=y= 4653158.657
E=x= _____ N=y= _____
E=x= _____ N=y= _____
E=x= _____ N=y= _____

SEÑAL DESAPARECIDA

Nº 922

VISOS CRISTO

Cuarto ORDEN
ALTITUD
355.9596

Hoja 1: 50.000 nº 282

Provincia Navarra

" 1: 5.000 nº 282-4-7

Término Tudela

" 1: 2.000 nº

DATOS CATASTRALES

Fecha construcción 1.969

Propietario

Domicilio

" observación Jul.1969

Polígono 57

Parcela Subparcela

| | |
|---|--|
| <p><u>Situación, itinerario y otros datos</u></p> <p>Sobre la loma de Visos Cristo, en la punta de la misma, dando vistas al río Ebro, unos 1.200 m. al N de Tudela.</p> <p>Desde Tudela por el camino de Carraso 1,5 Km. y luego a la derecha, atravesando fincas, unos 500 m hasta el borde de la loma.</p> | <p>COORDENADAS</p> <p>GEOGRAFICAS</p> <p>Lat.=</p> <p>Long.=</p> <p>Lat.=</p> <p>Long.=</p> <p>PLANAS</p> <p>E=x = 615128.198</p> <p>N=y = 4659491.733</p> <p>E=x =</p> <p>N=y =</p> <p>E=x =</p> <p>N=y =</p> |
|---|--|

