

Hoja - 283

Vértices

Agudillo
Alto Portillo
Bandera
Cabezo Gancho
Caidas
Carasoles
Cubo
Escalones
Espinoso
Farrique
Fraile
LOHA NEGRA
Miñón
Molinero
Monte Olivete
Nariganga
Negra
Parideras
Pilatos
Plana Alta
Punta de Ejea
San Antón
Sancho Abarca
Sobradera
Tan
Término
Tres Montes
Tripa Azul
Vacarrojo
Valdeaparicio
Valdecepo

Total 30 Vértices

Nº 940

ALTO PORTILLO

Cuarto ORDEN
ALTITUD
477.4923

Hoja 1:50.000 nº 283
" 1:5.000 nº 283-5-2
" 1:2.000 nº _____
Fecha construcción 1.968
" observación Abr. 1.969

Provincia Navarra
Término Tudela-Fustiñana

Propietario _____
Polígono 57 Parcela _____
Domicilio _____
Subparcela _____

DATOS CATASTRALES

Situación, itinerario y otros datos
Desde Fustiñana por el camino del Portillo, unos 7 Km. encontrándose el vértice sobre la punta situada al E del Portillo, al que se sube andando en un cuarto de hora.

COORDENADAS	
GEOGRAFICAS	Lat.= _____ Long.= _____ Lat.= _____ Long.= _____
PLANAS	E = x = <u>628363.123</u> N = y = <u>4658888.356</u> E = x = _____ N = y = _____ E = x = _____ N = y = _____



Nº 925

B A N D E R A

SEGUNDO ORDEN

ALTITUD

Hoja 1:50.000 nº 283

Provincia NAVARRA

513,0550

" 1:5000 nº 4 - 2

Término TUDENA

" 1:2000 nº

DATOS CATASTRALES

Fecha construcción 1.966

Propietario

Domicilio

" observación 1.966

Polígono 56

Parcela Subparcela

Situación, itinerario y otros datos

En lo alto de la plana de la bandera en el punto N de la misma. Por la carretera de Tudela a Tudena se llega a Cabanillas, a la salida se toma el camino de la Bandera por el que se llega al alto de Tierra de Siembra a La Plana, donde el vértice está en su parte N. Son 9 kms. de recorrido apto para land-rover.

COORDENADAS

GEOGRAFICAS

S. MURKOFF Lat. = 42° 05' 03", 118 N

Long = 1° 28' 27", 976 W

Lat. =

Long =

PLANAS E = x = 626.184,034

U.T.M. N = y = 4.660.333,714

E = x =

N = y =

E = x =

N = y =



Nº 927

CABEZO GANCHO

Quarto ORDEN
ALTITUD
452.5422

Hoja 1: 50.000 nº 283

" 1: 5.000 nº 283-3-2

" 1: 2.000 nº

Fecha construcción 1.969

" observación Jun. 1969

DATOS CATASTRALES

Propietario
Polígono 56 Parcela

Domicilio
Subparcela

Situación, itinerario y otros datos

Por la carretera de Tudela a Ejea de -
los Caballeros, 11 Km. y desde allí 1,5 Km.
al N. en lo alto del cabezo conocido con el
nombre de Gancho.
Se llega por un camino de servicio de las
fincas hasta las proximidades del cabezo.

COORDENADAS

GEOGRAFICAS
Lat. =
Long. =
Lat. =
Long. =
PLANAS
E = x = 627851.340
N = y = 4662657.418
E = x =
N = y =
E = x =
N = y =

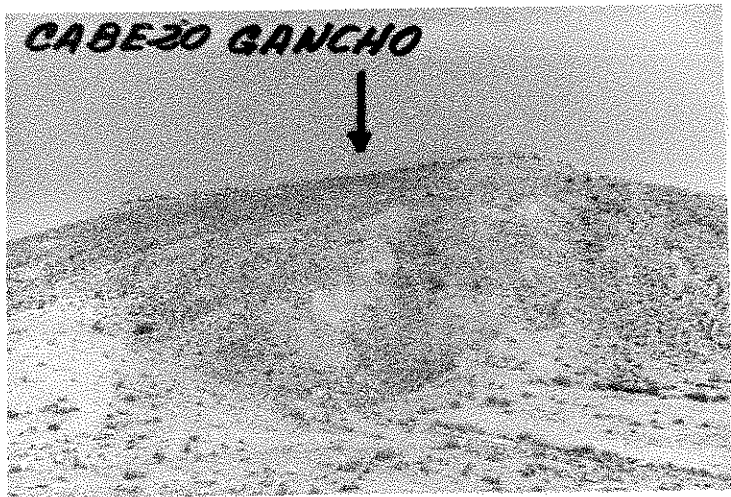

Nº 958

CAIDAS

Cuarto ORDEN
ALTITUD
630.0520

Hoja 1:50.000 nº 283
" 1:5.000 nº 283-6-4
" 1:2.000 nº _____
Fecha construcción 1.969
" observación Jun.1969

Provincia Navarra
Término Tudela

DATOS CATASTRALES
Propietario _____ Domicilio _____
Polígono 56 Parcela _____ Subparcela _____

Situación, itinerario y otros datos
Desde Tauste por la carretera de Sancho Abarca hasta el Santuario y luego por el camino de la Loma de la Negra hasta llegar al mojón de primer orden; después 1,5 Km. al S en la punta saliente de la loma, dando vistas al valle del Ebro.

COORDENADAS
GEOGRAFICAS
Lat.= _____ Long.= _____
Lat.= _____ Long.= _____
PLANAS E=x = 635446.814
N=y = 4657348.024
E=x = _____ N=y = _____
E=x = _____ N=y = _____



Nº 942

C A R A S O L E S

Cuarto ORDEN
ALTITUD
644.9715

Hoja 1:50.000 nº 283
" 1:5.000 nº 283-5-4
" 1:2.000 nº _____
Fecha construcción 1.969
" observación Agos. 1969

Provincia Narra
Término Tudela

DATOS CATASTRALES
Propietario _____ Domicilio _____
Polígono 56 Parcela _____ Subparcela _____

Situación, itinerario y otros datos

Desde Tauste por la carretera de Sancho -
Abarca hasta el Santuario y luego por el cami-
no de la Loma Negra unos 12 Km. a la derecha
del camino y unos 1.700 m. más al E del mojón
de primer orden de Loma Negra.

COORDENADAS
GEOGRAFICAS
Lat.= _____
Long.= _____
Lat.= _____
Long.= _____
PLANAS E = x = 633778.605
N = y = 4658680.930
E = x = _____
N = y = _____
E = x = _____
N = y = _____



№ 941

CUBO

Cuarto ORDEN
ALTIUD
635.8860

Hoja 1:50.000 nº 283
" 1:5.000 nº 283-6-3
" 1:2.000 nº _____
Fecha construcción 1.969
" observación Jun.-1969

Provincia Navarra
Término Tudela-Fustiñana

DATOS CATASTRALES
Propietario _____ Domicilio _____
Polígono 56 Parcela _____ Subparcela _____

Situación, itinerario y otros datos

Desde Tauste por la carretera de Sancho Abarca hasta el Santuario y luego por el camino de la Plana de la Negra hasta pasar el mojón de primer orden de Loma Negra, unos 3,5 Km. por el camino del borde de la Plana hasta llegar a la punta más occidental de la misma, en donde se situó la señal. Muy próxima a la línea límite entre Fustiñana y Tudela

COORDENADAS

GEOGRAFICAS

Lat.= _____ Long.= _____
Lat.= _____ Long.= _____
PLANAS E=x= 632231.568
N=y= 4658014.503
E=x= _____ N=y= _____
E=x= _____ N=y= _____



Nº 957

ESCALONES

Cuarto ORDEN

ALTITUD

626.987

Hoja 1:50.000 nº 283

Provincia Navarra

" 1:5000 nº 283-6-4

Término Tudela

" 1:2.000 nº _____

DATOS CATASTRALES

Fecha construcción 1.969

Propietario _____

Domicilio _____

" observación Junio91969

Polígono 56

Parcela _____

Subparcela _____

Situación, itinerario y otros datos

2 Km. al SW del mojón de Loma Negra, -
al borde de La Plana, dando vista al valle
del Ebro.

Desde Tauste por la carretera de San--
cho Abarca hasta el Santuario y luego por -
espacio de 2 Km. Una vez allí en dirección
S a través de las fincas en la punta que -
forma la loma a modo de saliente.

COORDENADAS

GEOGRAFICAS

Lat.=

Long.=

Lat.=

Long.=

PLANAS

E=x= 633913.554

N=y= 4657107.595

E=x=

N=y=

E=x=

N=y=



Nº 971

ESPINOSO

Cuarto ORDEN
ALTITUD
310.5144

Hoja 1:50.000 nº 283
" 1:5000 nº 283-8-2
" 1:2.000 nº _____

Provincia Navarra
Término Fustiñana

Fecha construcción 1.969 **DATOS CATASTRALES**
" observación Junio 1969 Propietario _____ Domicilio _____
Polígono 57 Parcela _____ Subparcela _____

Situación, itinerario y otros datos
Desde Fustiñana por la carretera de Taus te 1 Km. y luego por el camino que sale a la izquierda, 300 m en dirección N; a continuación 100 m. en dirección E. Desde allí unos 100 m. a la izquierda.

COORDENADAS
GEOGRAFICAS
Lat. = _____ Long. = _____
Lat. = _____ Long. = _____
PLANAS
E = x = 628297.384
N = y = 4653070.044
E = x = _____
N = y = _____
E = x = _____
N = y = _____



Nº 975

FARRIQUE

CUETO ORDEN
ALTITUD
625.7566

Hoja 1:50.000 nº 283
" 1:5000 nº 283-7-5
" 1:2.000 nº

Provincia Navarra
Término Tudela

Fecha construcción 1.969
" observación Julio-1969
DATOS CATASTRALES
Propietario _____ Domicilio _____
Polígono 56 Parcela _____ Subparcela _____

<u>Situación, itinerario y otros datos</u>		COORDENADAS	
<p>Desde Tauste por la carretera de Sancho Abarca hasta el Santuario y luego por el camino de La Negra unos 2 Km. hasta pasar las casas de Farrique, unos 300 m., encontrándose la señal a la izquierda del camino en lo alto de la loma.</p>		Lat.= _____	Lat.= _____
		Long.= _____	Long.= _____
		PLANAS	E=x= 639439.315
		N=y= 4655533.879	
		E=x= _____	N=y= _____
		E=x= _____	N=y= _____



Nº 993

FR A I L L E

Cuarto ORDEN
ALTITUD
558.1545

Hoja 1:50.000 nº 283
" 1:5.000 nº 283-8-4
" 1:2.000 nº _____
Fecha construcción 1.969
" observación Jul. 1969

Provincia Navarra
Término Tudela
Propietario _____
Polígono 57 Parcela _____

DATOS CATASTRALES
Domicilio _____
Subparcela _____

Situación, itinerario y otros datos
Desde Fustiñana por la carretera de Taus-
te hasta recorrer aproximadamente unos 4 Km.
Después se toma a la izquierda el camino
del Fraile Alto que se sigue hasta llegar al
pie del cerro. Luego andando se tarda en lle-
gar media hora hasta la parte más alta del -
cerro.

COORDENADAS
GEOGRAFICAS
Lat.= _____
Long.= _____
Lat.= _____
Long.= _____
PLANAS
E=x= 634593.482
N=y= 4651724.223
E=x= _____
N=y= _____
E=x= _____
N=y= _____



Nº 943

LOMA NEGRA

PRIMER ORDEN
ALTITUD
646,9850

Hoja 1:50.000 nº 283

Provincia NAVARRA

" 1:50.000 nº 5 - 4

Término SUEBIA

" 1:20.000 nº

DATOS CATASTRALES

Fecha construcción 1.966

Propietario

" observación 1.966

Holigond 56 Parcela Subparcela

Situación, Itinerario y otros datos

Está situado en el borde N de una extensa meseta de gran altitud llamada La Negra.

El acceso se realiza desde el pueblo de Fustiñana pudiéndose llegar a la señal en Land-Rover a través de un camino de 16 kms.

COORDENADAS

GEOGRAFICAS
S. EUROPEO
Lat. = 42° 04' 23", 598 N
Long = 1° 21' 47", 269 W

PLANAS
U. t. M.
E = x = 635.414, 226
N = y = 4.659.285, 100

E = x =
N = y =
E = x =
N = y =

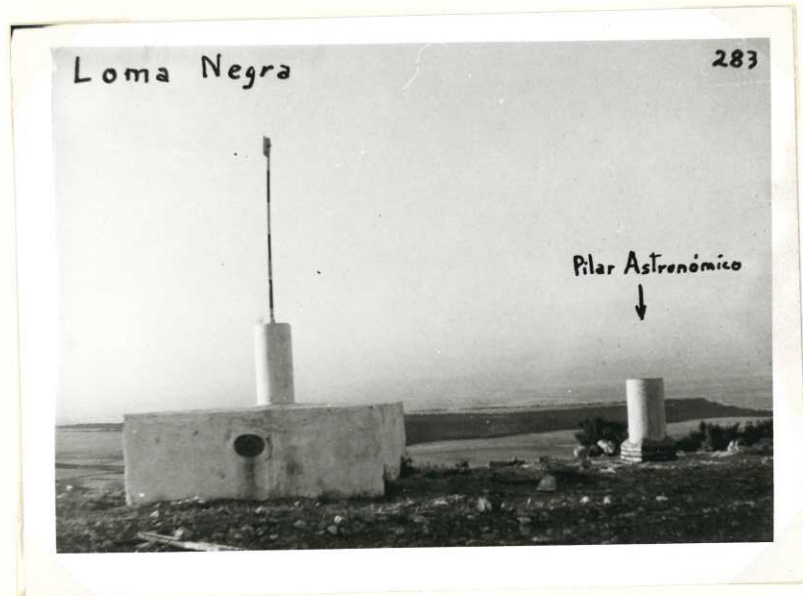
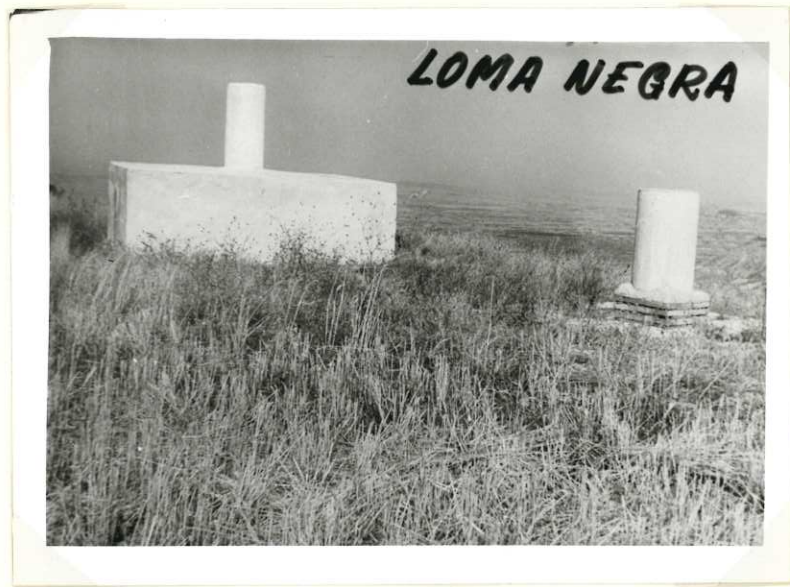

Nº 913

M I Ñ O N

Cuarto _____ ORDEN
ALTITUD
463.498

Hoja 1:50.000 n° 283
" 1:5000 n° 3-3
" 1:2.000 n° _____
Fecha construcción 1.969
" observación Agosto 69

Provincia Navarra
Término Tudela

DATOS CATASTRALES
Propietario _____ Domicilio _____
Polígono 56 Parcela _____ Subparcela _____

Situación, itinerario y otros datos
Unos 15 Kms. por la carretera de Tudela a Ejea de los Caballeros y desde allí 2,500 Kms. al N., encontrándose el vértice situado sobre el cerro unos 500 m. al NO. de los corrales de ganado. Desde la carretera se va por un camino que sigue en dirección N. hasta las proximidades del vértice.

COORDENADAS
GEOGRAFICAS
Lat.= _____
Long.= _____
Lat.= _____
Long.= _____
PLANAS
E = x = 630255,868
N = y = 4664729,464
E = x = _____
N = y = _____
E = x = _____
N = y = _____

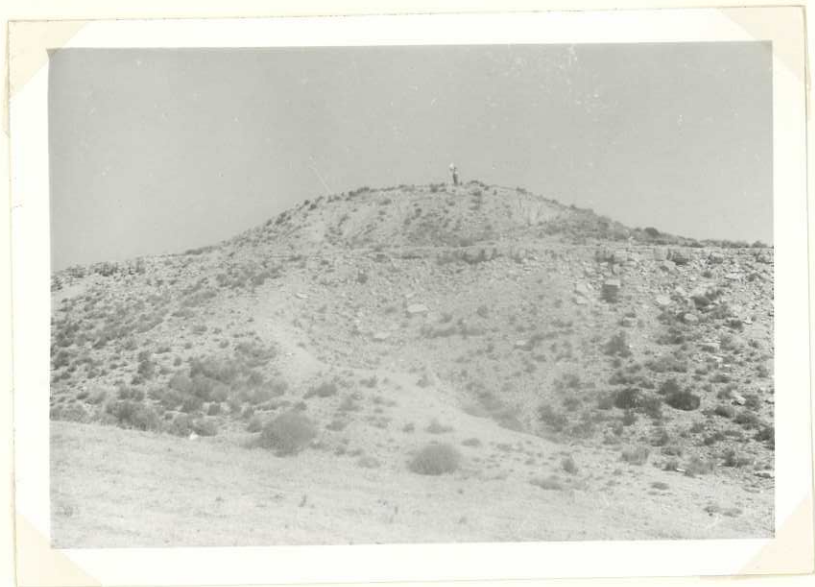

Nº 954

MOLINERO

Cuarto _____ ORDEN
ALTITUD
301.4411

Hoja 1:50.000 nº 283
" 1:5.000 nº 7-1
" 1:2.000 nº _____
Fecha construcción 1.969
" observación Junio 69

Provincia Navarra
Término Pustifana

DATOS CATASTRALES
Propietario _____ Domicilio _____
Polígono 57 Parcela _____ Subparcela _____

Situación, itinerario y otros datos
Situado unos 300 m. al N. del depósito -
de aguas de Pustifana, en la intersección de -
linda de dos fincas.

COORDENADAS
GEOGRAFICAS
Lat.= _____
Long.= _____
Lat.= _____
Long.= _____
PLANAS
E=x = 625081.088
N=y = 4654709.545
E=x = _____
N=y = _____
E=x = _____
N=y = _____



Nº 924

MONTE OLIVETE

Cuarto _____ ORDEN
ALTIMUD
493.8357

Hoja 1:50.000 nº 283
" 1:5.000 nº 4-1
" 1:2.000 nº _____

Provincia Navarra
Término Tudela-Cabanillas

Fecha construcción 1.969
" observación Julio 69

Propietario _____ Domicilio _____
Polígono 57 Parcela _____ Subparcela _____

DATOS CATASTRALES

Situación, itinerario y otros datos

Situado sobre la cima del Monte Olivete, en la línea de término de Tudela y Cabanillas.

Desde el pueblo de Cabanillas se va 6,500 - Kms. por el camino del monte. Allí se deja el coche y se sube andando a lo alto del cerro, donde se encuentra el vértice.

Desde que se deja el coche, se tarda 15'.

COORDENADAS

GEOGRAFICAS

Lat.= _____
Long.= _____

Lat.= _____
Long.= _____

PLANAS

E = x = 624108.685

N = y = 4660056.495

E = x = _____

N = y = _____

E = x = _____

N = y = _____



Nº 893

NARIGANGA

Cuarto _____ ORDEN
ALTITUD
319.5952

Hoja 1: 50.000 n° 283
" 1: 5.000 n° 1-1
" 1: 2.000 n° _____

Provincia Navarra
Término Tudela

Fecha construcción 1.969
" observación Agosto 69

Propietario _____ Domicilio _____
Poligono 52 Parcela _____ Subparcela _____

DATOS CATASTRALES

Situación, itinerario y otros datos
Desde Arguedas por el camino de Valdecruz, unos 8 Kms., hasta su cruce con la Cañada Real. Se continúa por la Cañada otros 2 Kms., hasta las inmediaciones de dos corrales de ganado. El vértice está 500 m. al N., entre los dos citados corrales.

COORDENADAS	
GEOGRAFICAS	Lat.= _____ Long.= _____
PLANAS	Lat.= _____ Long.= _____ E = x = <u>623125.105</u> N = y = <u>4668327.834</u> E = x = _____ N = y = _____ E = x = _____ N = y = _____



Nº 959

NEGRA

Cuarto ORDEN
ALTITUD
643.4737

Hoja 1:50.000 nº 283

" 1:5.000 nº 5-5

" 1:2.000 nº

Fecha construcción 1.969

" observación Julio 69

Provincia Navarra y Zaragoza

Término

DATOS CATASTRALES

Propietario

Domicilio

Polígono 56 Parcela

Subparcela

Situación, itinerario y otros datos

En la plana de la Negra, unos 7 Kms. al N. del Santuario de Sancho Abarca.

Desde Tauste por la carretera de Sancho - Abarca hasta el santuario y luego por el camino de la Plana de la Negra 7 Kms. hasta el borde de la plana, dando vistas a Aragón, en el límite de las fincas de cultivo con el monte de la ladera aragonesa.

COORDENADAS

GEOGRAFICAS

Lat.=

Long=

Lat.=

Long=

PLANAS

E = x = 637689,037

N = y = 4659347,306

E = x =

N = y =

E = x =

N = y =



Nº 974

PARIDERAS

Cuarto ORDEN
ALTITUD
613.3641

Hoja 1:50.000 nº 283

Provincia Navarra

" 1:5.000 nº 8-5

Término Tudela

" 1:2.000 nº

DATOS CATASTRALES

Fecha construcción 1.969

Propietario

Domicilio

" observación Julio 69

Polígono 56 Parcela

Subparcela

Situación, itinerario y otros datos

Situado 2 Kms. al E. del santuario de Sancho Abarca, en lo más alto del cabezo.

Se va de Tauste al santuario de Sancho Abarca. Se continúa por el camino de la loma de la Negra hasta llegar a las casas de Farrigue. De aquí se sigue en dirección SO. unos 3 Kms. hasta llegar al mogote denominado Las Parideras, donde se sitúa el vértice.

COORDENADAS

GEOGRAFICAS

Lat.=
Long.=

PLANAS

Lat.=
Long.=

E=x = 637066.625
N=y = 4653876.539

E=x =
N=y =

E=x =
N=y =

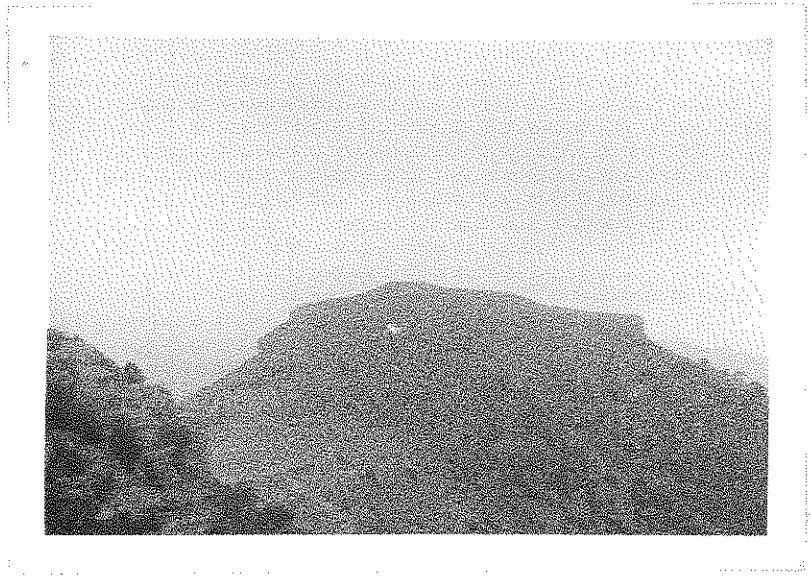

Nº 912

PILATOS

Cuarto ORDEN
ALTITUD
465.3510

Hoja 1:50.000 nº 283
" 1:5.000 nº 2-2
" 1:2.000 nº
Fecha construcción 1.969
" observación Agosto 69

Provincia Navarra
Término Tudela

DATOS CATASTRALES
Propietario _____ Domicilio _____
Polígono 52 Parcela _____ Subparcela _____

<u>Situación, itinerario y otros datos</u>		COORDENADAS	
<p>Se siguen 6 Kms. de la carretera de Tudela a Ejea de los Caballeros; luego hacia la izquierda 7 Kms. por el camino de los Sastres o del Abejar. A continuación unos 300 m. al N. por las fincas; en una punta plana, dando vista al campo de tiro, se encuentra el vértice.</p>		GEOGRAFICAS	
		Lat.=	_____
		Long.=	_____
		Lat.=	_____
		Long.=	_____
		PLANAS	E = x = 625650.785
	E = x = _____	N = y = _____	
	E = x = _____	N = y = _____	
	E = x = _____	N = y = _____	



Nº 894

PLANA ALTA

Cuarto _____ ORDEN
ALTITUD
489.3039

Hoja 1:50.000 nº 283
" 1:5.000 nº 1-2
" 1:2.000 nº _____
Fecha construcción 1.969
" observación Agosto 69

Provincia Navarra
Término Tudela
Polígono 52 Parcela _____

DATOS CATASTRALES
Propietario _____ Domicilio _____
Subparcela _____

Situación, itinerario y otros datos
Se sale de Tudela por la carretera de Ejea de los Caballeros. A 9 Kms. de la salida se sigue por el camino de la Cuesta de Enmedio o del Soriano unos 9 Kms. hasta las inmediaciones de una caseta y una charca. De aquí, dirección NO. se continúan 3 Kms. hasta llegar al paraje denominado Plana Alta, dando vista al campo del polígono de tiro.
Se puede llegar con Land-Rover, atravesando fincas de cultivo.

COORDENADAS
GEOGRAFICAS
Lat.= _____
Long.= _____
Lat.= _____
Long.= _____
PLANAS
E = x = 628444.500
N = y = 4667894.571
E = x = _____
N = y = _____
E = x = _____
N = y = _____



Nº 960

PUNTA DE EJEA

TERCER ORDEN
ALTITUD
645,1178

Hoja 1: 50.000 n° 283

Provincia ZARAGOZA

" 1: 5.000 n° 5 - 6

Término EJEA DE LOS CABALLEROS

" 1: 2.000 n°

DATOS CATASTRALES

Fecha construcción 1.967

Propietario

Domicilio

" observación 1.968

Holigón 56 Parcela

Subparcela

Situación, itinerario y otros datos

Está situada en el N de una meseta llamada Planada de La Negra.

El acceso se realiza desde el pueblo de Fustiana saliendo por el camino de La Bandera y siguiendo luego por el de La Negra, se llega a las proximidades del vértice. El recorrido es de unos 20 Kms.

COORDENADAS

GEOGRAFICAS

S. EUROPEO Lat. = 42° 04' 27", 901 N

Long = 1° 18' 40", 367 W

Lat. =

Long =

PLANAS
U.T.M.

E = x = 639.706,719

N = y = 4.659.501,345

E = x =

N = y =

E = x =

N = y =



Nº 929

SAN ANTON

Quarto ORDEN
ALTITUD
562.7462

Hoja 1:50.000 n° 283
" 1:5000 n° 3-4
" 1:2.000 n° _____
Fecha construcción 1.969
" observación Julio 69

Provincia Navarra
Término Tudela

Propietario _____
Poligono 56 Parcela _____
Subparcela _____

DATOS CATASTRALES
Domicilio _____

Situación, itinerario y otros datos

Por la carretera de Tudela a Ejea de los Caballeros, hasta la línea de término con la provincia de Zaragoza, en donde sale un camino por el que hay que subir andando hasta la parte alta de la plana y al llegar allí, en dirección SO. unos 500 m., situándose el vértice al borde O. de la plana, en un saliente, dando vistas a las Bardenas.

COORDENADAS
GEOGRAFICAS
Lat. = _____
Long = _____
Lat. = _____
Long = _____
PLANAS
E = x = 634302.213
N = y = 4663266.456
E = x = _____
N = y = _____
E = x = _____
N = y = _____



Nº 994

SANCINO ABARCA

ENCUENDO ORDEN

Hoja 1: 50.000 n° 253

Provincia ZARAGOZA

" 1: 5.000 n° 3 - 2

Término TAUBES

" 1: 2.000 n°

DATOS CATASTRALES

Fecha construcción 1.966

Propietario

Domicilio

" observación 1.967

Holigono 56 Parcela

Subparcela

ALTITUD

631,3641

Situación, itinerario y otros datos

En el alto del cerro de Sanchio Abarcón a unos 60 mts. de las casas del Santuario.

El acceso se realiza desde el pueblo de Tauste tomando el camino que conduce al Santuario de Nuestra Señora de Sanchio Abaros y tiene una longitud de unos 14 Km.

COORDENADAS

GEOGRAFICAS

S. EUROPEO Lat. = 42° 01' 19" , 326 N

Long = 1° 19' 18" , 836 W

Lat =

Long =

PLANAS

U. S. M. E = x = 638.936,814

N = y = 4.653.667,544

E = x =

N = y =

E = x =

N = y =

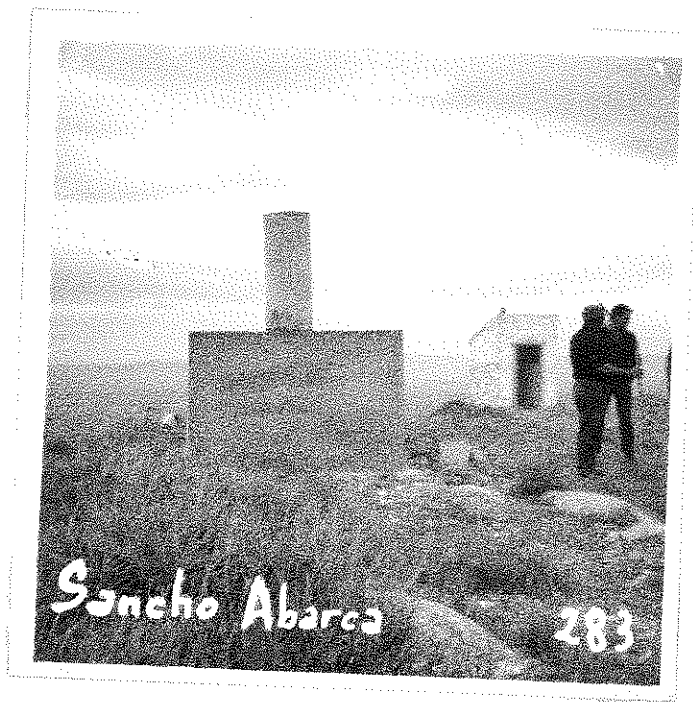

Nº 928

SOBRADERA

Cuarto _____ ORDEN

ALTITUD

Hoja 1:50.000 n° 283

Provincia Navarra

430.3730

" 1:5.000 n° 4-3

Término Tudela

" 1:2.000 n° _____

DATOS CATASTRALES

Fecha construcción 1.969

Propietario _____ Domicilio _____

" observación Julio 69

Polígono 56 Parcela _____ Subparcela _____

Situación, itinerario y otros datos

Unos 12 Kms. desde Fustiñana por el camino del Portillo de Ejea de los Caballeros hasta la cabaña de la Sobradera y desde allí unos 150 m. al O. en el borde de la loma que da vistas al camino.

COORDENADAS

GEOGRAFICAS

Lat.=

Long=

Lat.=

Long=

PLANAS

E=x = 632284.041

N=y = 4661072.043

E=x =

N=y =

E=x =

N=y =



Nº 944

T A N

Cuarto _____ ORDEN
ALTITUD
530.1327

Hoja 1:50.000 n° 283
" 1:5.000 n° 4-5
" 1:2.000 n° _____
Fecha construcción 1.969
" observación Agosto 69

Provincia Zaragoza
término Ejea de los Caballeros

DATOS CATASTRALES

Propietario _____ Domicilio _____
Poligono 56 Parcela _____ Subparcela _____

Situación, itinerario y otros datos

Por la carretera de Tudela a Ejea de los Caballeros, hasta el Km. 13, aproximadamente. De aquí se continúa por el camino de la plana de Farillo, hasta la parte alta de la misma. Nada más coronarla, se continúa 2 Kms. en dirección E., habiéndose colocado la señal al borde N. de la plana.

COORDENADAS

GEOGRAFICAS

Lat.= _____
Long.= _____
Lat.= _____
Long.= _____
PLANAS
E=x= 636649.470
N=y= 4661587.478
E=x= _____
N=y= _____
E=x= _____
N=y= _____



Nº 973

TERMINO

Cuarto ORDEN
ALTITUD
481.4873

Hoja 1:50.000 nº 283

Provincia Navarra

" 1:5.000 nº 7-4

Término Tudela

" 1:2.000 nº

DATOS CATASTRALES

Fecha construcción 1.969

Propietario

Domicilio

" observación Julio 69

Poligono 57

Parcela

Subparcela

Situación, itinerario y otros datos		COORDENADAS	
<p><u>Situación, itinerario y otros datos</u></p> <p>Por la carretera de Tudela a Tauste, hasta el Km. 16, de donde se sigue por un camino denominado del Yraile, durante 4 kms. Se continúa por la línea de término durante 1.500 m. y se llega a la parte alta del cerro, en donde se colocó este vértice.</p>		Lat. =	
		Long =	
		Lat. =	
		Long =	
		PLANAS	E = x = 634235.294
			N = y = 4653951.091
	E = x =		
	N = y =		
	E = x =		
	N = y =		

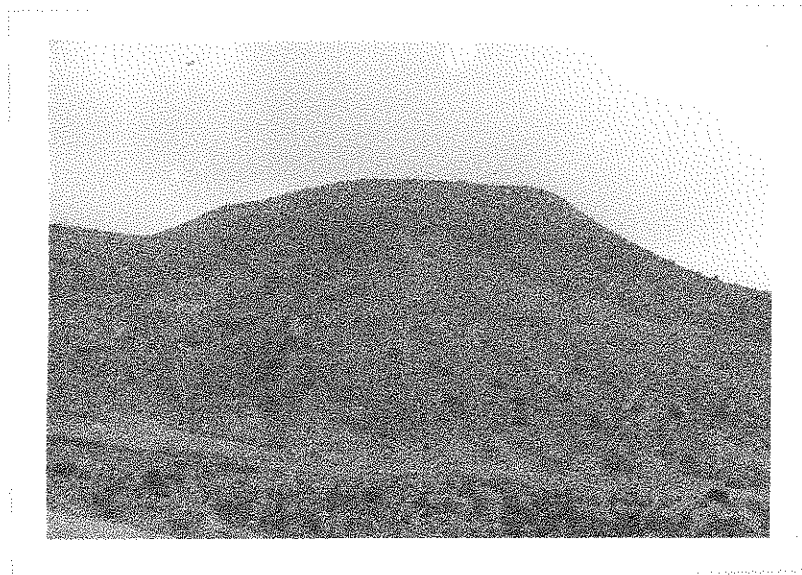

Nº 926

TRES MONTES

Cuarto _____ ORDEN

ALTITUD

482.2115

Hoja 1:50.000 n° 283

Provincia Navarra

" 1:5.000 n° 3-1

Término Tudela

" 1:2.000 n° _____

DATOS CATASTRALES

Fecha construcción 1.969

Propietario _____

Domicilio _____

" observación Julio 69

Polígono 52 Parcela _____

Subparcela _____

Situación, itinerario y otros datos

Del Km. 9 de la carretera de Tudela a Ejea de los Caballeros se continúa 2 Kms. al N. por el camino de la Cuesta, hasta quedar debajo del cabezo del centro de un grupo de tres, denominados Tres Cabezos.

Desde aquí se sube andando en 20'.

COORDENADAS

GEOGRAFICAS

Lat. = _____

Long = _____

Lat. = _____

Long = _____

PLANAS

E = x = 625426.681

N = y = 4663093.624

E = x = _____

N = y = _____

E = x = _____

N = y = _____

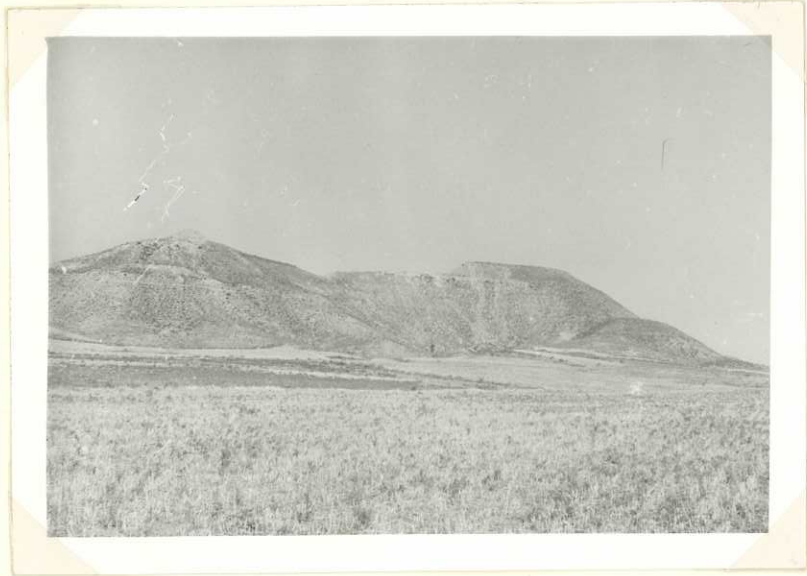

Nº 914

TRIPAZUL

SEGUNDO ORDEN
ALTITUD
630,4740

Hoja 1: 50.000 n° 283

Provincia NAVARRA

" 1: 5.000 n° 2 - 3

Término TUDELA

" 1: 2.000 n°

DATOS CATASTRALES

Fecha construcción 1.967

Propietario _____ Domicilio _____

" observación _____

Holígono 52 Parcela _____ Subparcela _____

Situación. itinerario y otros datos

El acceso al vértice se realiza por la carretera de Las Bardenas que arranca hacia el Km. 92 de la de Pamplona a Zaragoza, unos 3 Kms. antes de Tudela.

Al llegar al límite de Aragón se continúa por un camino hasta el canal de las Bardenas, sin cruzarlo, y luego campo a través y aprovechando algunos trozos de caminos de labor, se llega en Land-Rover hasta la falda E de la Masa Alta donde está el vértice. Desde este punto, andando por una pista de arrastre de ma-
deras se llega al vértice en unos 45 minutos.

COORDENADAS	
GEOGRAFICAS	Lat. = 42° 08' 23", 233 N
S. EUROPEO	Long. = 1° 23' 56", 950 W
	Lat. = _____
	Long. = _____
PLANAS	E = x = 632.295,588
U. T. M.	N = y = 4.666.619,986
	E = x = _____
	N = y = _____
	E = x = _____
	N = y = _____

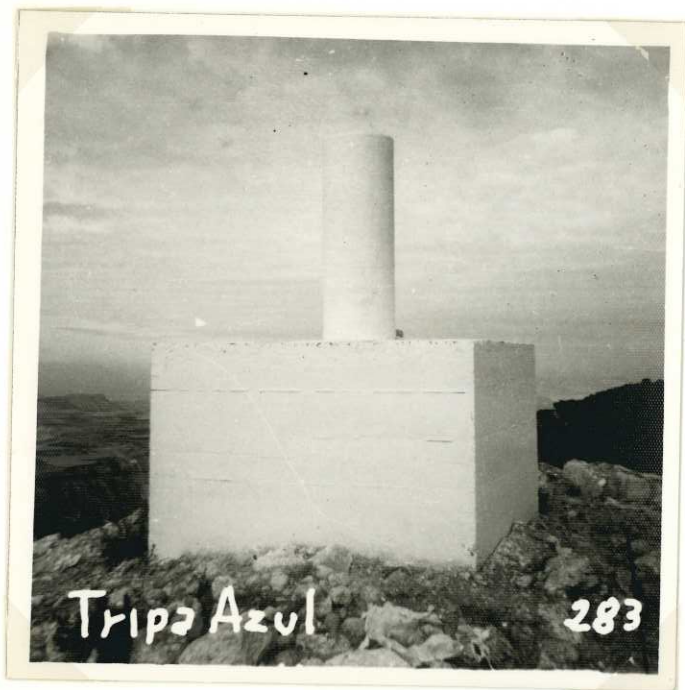

Nº 955

V A C A R R O Y A

Cuarto... ORDEN
ALTITUD
371.9151

Hoja 1:50000 n° 283
" 1:5000 n° 283-7-2
" 1:2000 n°
Fecha construcción 1.969
" observación Jun. 1969

Provincia Navarra
Término Fustiñana

DATOS CATASTRALES
Propietario
Polígono 57 Parcela Subparcela Domicilio

Situación, itinerario y otros datos
Unos 3 Km. por el camino de Fustiñana a la Plana Negra hasta un corral de ganado y desde allí unos 200 m. al N en lo alto de la loma.

COORDENADAS
GEOGRAFICAS
Lat.=
Long.=
Lat.=
Long.=
PLANAS
E=x= 627989.798
N=y= 4655660.276
E=x=
N=y=
E=x=
N=y=



Nº 956

VALDEAPARICIO

Cuarto ORDEN
ALTITUD
414.9051

Hoja 1:50000 nº 263
" 1:5000 nº 283-6-3
" 1:2000 nº _____
Fecha construcción 1.969
" observación Julio-1969

Provincia Navarra
Término Pustinaña
Propietario _____
Poligono 57

DATOS CATASTRALES
Parcela _____
Subparcela _____
Domicilio _____

Situación itinerario y otros datos

Unos 4 Km. por el camino de la Plana de La Negra y luego 1,5 Km. por el camino de Valdeaparcicio; colocándose la señal sobre la primera loma a la derecha del camino.

COORDENADAS
GEOGRAFICAS
Lat. = _____
Long = _____
Lat. = _____
Long = _____
PLANAS
E = x = 630355.889
N = y = 4655969.448
E = x = _____
N = y = _____
E = x = _____
N = y = _____



Nº 939

V A L D E C E P O

Cueto ORDEN
ALTITUD
462.4657

Hoja 1:50000 nº 283
" 1:50000 nº 283-6-2
" 1:2000 nº
Fecha construcción 1.969
" observación Jul. 1969

Provincia NAVARRA
Término Fustifana
Propietario
Polígono 57 Parcela

DATOS CATASTRALES
Domicilio
Subparcela

Situación. Itinerario y otros datos
Desde Cabanillas por el camino de la Bana dera unos 5 Km. hasta coronar las lomas que están encima de los corrales y luego a la derecha unos 300 m. en medio de una finca de cultivo.

COORDENADAS
GEOGRAFICAS
Lat. =
Long =
Lat. =
Long =
PLANAS
E = x = 625798.320
N = y = 4658324.614
E = x =
N = y =
E = x =
N = y =

