

Hoja - 320

Vértices

Alto Fraile

Amperosa

Boveda

Cantera

Carasol

Cardelina

Cota 418

Degollada

Estanca

Gallinas

Gavilán

Gurugu

Lombo

Los Cabezos

Mesa

Mochales

Muga

Muñegre

Patarra

Patarra Auxiliar

Reuelta

Saladilla

San Antonio

Ugueta

Volandin

Vuelafriles

Total 26 Vértices

Nº 976

A L T O F R A I L E

Cuarto ORDEN
ALTITUD
741.5716

Hoja 1:50.000 nº 320
" 1:5.000 nº 320-8-1
" 1:2.000 nº _____

Provincia Navarra
Término Fitero

Fecha construcción 1.967
" observación Marz. 1968

Propietario _____ Domicilio _____
Polígono 54 Parcela _____ Subparcela _____
DATOS CATASTRALES

Situación, itinerario y otros datos

Desde Cintruénigo por la carretera de Madrid hasta el Km. 108 y por el camino de la línea de término en dirección SE. hasta llegar a las proximidades de la línea de término de Fitero, Tudela y la provincia de Zaragoza.

COORDENADAS

GEOGRAFICAS

Lat.= _____
Long.= _____
Lat.= _____
Long.= _____
PLANAS
E=x= 596726.853
N=y= 4650351.469
E=x= _____
N=y= _____
E=x= _____
N=y= _____



Nº 977

A M P E R O S A

Cuarto ORDEN
ALTITUD
727.3879

Hoja 1:50.000 nº 320
" 1:5.000 nº 320-1-1
" 1:2.000 nº _____

Fecha construcción 1.967
" observación Abr. 1.969

Provincia Zaragoza
Término Tarazona

Propietario _____ Domicilio _____
Polígono 54 Parcela _____ Subparcela _____

DATOS CATASTRALES

Situación, itinerario y otros datos
Unos 800 m. al SO del mojón de tres términos de Tudela, Cascante (Navarra) y Tarazona (Zaragoza), sobre una loma alargada.
Desde Valverde por el camino del cerro de la Muga hasta llegar al corral de la Ampérosa en la parte más alta de los cerros y desde allí en dirección N 1,5 Km. por un camino de servicio de las fincas.

COORDENADAS	
GEOGRAFICAS	Lat. = _____ Long. = _____
PLANAS	Lat. = _____ Long. = _____
	E = x = <u>598848.633</u> N = y = <u>4649868.755</u>
	E = x = _____ N = y = _____
	E = x = _____ N = y = _____



Ne 979

BOVEDA

Cuarto ORDEN
ALTITUD
623.5632

Hoja 1:50.000 n° 320
" 1:5.000 n° 320-1-2
" 1:2.000 n°

Provincia Zaragoza
Término Tarazona

Fecha construcción 1.967
" observación Marzo-1968

DATOS CATASTRALES
Propietario _____ Domicilio _____
Poligono 54 Parcela _____ Subparcela _____

Situación, itinerario y otros datos

Sobre unos cerros situados entre los arroyos de la Amperosa.

Desde Tórtoles por el camino de la Dehesilla hasta la casilla de la Baronesa y desde allí unos 2 Km. al W sobre la loma de la Boveda.

COORDENADAS GEOGRAFICAS
Lat.= _____ Long.= _____
Lat.= _____ Long.= _____
E=x= 601131.353
N=y= 4648715.874
E=x= _____
N=y= _____
E=x= _____
N=y= _____



Nº 982

CANTERA

TERCER ORDEN
ALTITUD
459,5190

Hoja 1:50.000 nº 320

Provincia NAVARRA

" 1:5.000 nº 1-4

Término CASCANTE

" 1:2.000 nº

DATOS CATASTRALES

Fecha construcción 1.967

Propietario _____ Domicilio _____

" observación 1.968

Polígono 55 Parcela _____ Subparcela _____

Situación, itinerario y otros datos

En la parte más alta de la meseta del mismo nombre.

Se parte de Cascante tomando la carretera que va a Titero y al llegar al Km. 6, se toma a la izquierda un camino de tierra que subiendo por una vega y después de unos 3 Kms. nos lleva hasta el vértice.

COORDENADAS

GEOGRAFICAS

S. EUROPEO Lat.= 41°59'06", 784 N
Long.= 1°43'18", 713 W

Lat.= _____
Long.= _____

PLANAS U.T.M. E=x= 605.882,379

N=y= 4.649.007,528

E=x= _____
N=y= _____

E=x= _____
N=y= _____



Nº 998

C A R A S O L

Cuarto _____ ORDEN
ALTITUD
380.9396

Hoja 1:50.000 nº 320
" 1:5.000 nº 320-3-8
" 1:2.000 nº _____
Fecha construcción 1968
" observación Feb. 1968

Provincia Navarra
Término Ablitas

Propietario _____ Domicilio _____
Polígono 58 Parcela _____ Subparcela _____

DATOS CATASTRALES

Situación, itinerario y otros datos		COORDENADAS	
<p>Desde Tudela hasta el Km. 106 de la carretera de Zaragoza, donde se toma a la derecha el camino de Ribaforada a El Busto, hasta llegar a las proximidades de la línea de Término Aquí se toma el camino que va en dirección SE por espacio de 1,5 Km. hasta el alto de la loma de Carasol.</p> <p>La señal está a la izquierda del camino, saliendo hacia el N.</p>		GEOGRAFICAS	
		Lat.= _____	Long.= _____
		Lat.= _____	Long.= _____
		PLANAS	E = x = 621399.614
			N = y = 4644981.452
		E = x = _____	
		N = y = _____	
		E = x = _____	
		N = y = _____	

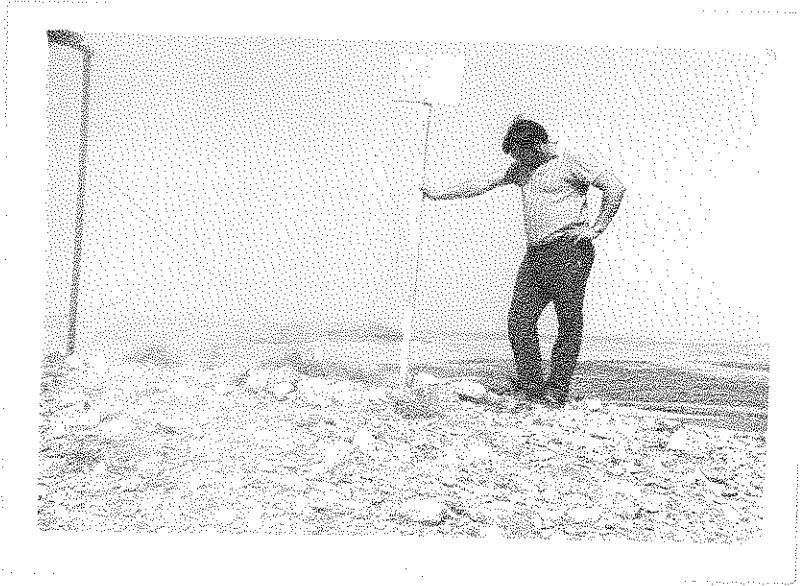

Nº 997

C A R D E L I N A

Cuarto _____ ORDEN
ALTITUD
411.6194

Hoja 1:50.000 nº 320
" 1:5.000 nº 320-3-7
" 1:2.000 nº _____
Fecha construcción 1.968
" observación Marz. 1968

Provincia Navarra
Término Ablitas

Propietario _____ Domicilio _____
Polígono 58 Parcela _____ Subparcela _____

DATOS CATASTRALES

<p><u>Situación, itinerario y otros datos</u></p> <p>Desde Ablitas por el camino de Borja unos 7 Km., hasta llegar a las lomas de Cardelina. El vértice está en la parte más alta de la loma, 100 m. al N.</p>		<p>COORDENADAS</p> <p>GEOGRAFICAS</p> <p>Lat. = _____ Long = _____ Lat. = _____ Long = _____</p> <p>PLANAS</p> <p>E = x = 618360.099 N = y = 4644371.685 E = x = _____ N = y = _____ E = x = _____ N = y = _____</p>
--	--	--



Nº 1005

COTA 418

Cuarto ORDEN
ALTITUD
418.2679

Hoja 1:50.000 nº 320

Provincia Navarra

" 1:5000 nº 4-8

Término Ablitas

" 1:2000 nº _____

DATOS CATASTRALES

Fecha construcción 1.968

Propietario _____

Domicilio _____

" observación Abril 68

Polígono 58 Parcela _____

Subparcela _____

Situación, itinerario y otros datos

Desde Tudela por la carretera de Zaragoza hasta el Km. 105,800, donde se toma el camino - en dirección SO. hasta la línea de término de Ribaforada. Allí se sigue el camino que va en dirección SE. por espacio de unos 4 Kms. Unos 500 m. al O. de este punto se colocó la señal.

COORDENADAS

GEOGRAFICAS

Lat. = _____

Long. = _____

Lat. = _____

Long. = _____

PLANAS

E=x= 622089.230

N=y= 4642718.530

E=x= _____

N=y= _____

E=x= _____

N=y= _____



№ 989

DEGOLLADA

Cuarto _____ ORDEN

ALTITUD

Hoja 1:50.000 n° 320

Provincia Navarra

" 1:5.000 n° 320-2-8

Término Ablitas

" 1:2.000 n° _____

DATOS CATASTRALES

Fecha construcción 1.967

Propietario _____

Domicilio _____

" observación Marzo-1967

Polígono _____

Parcela _____

Subparcela _____

Situación, itinerario y otros datos

Sobre la loma más alta de los cerros de la Degollada.

Por la carretera de Pamplona a Zaragoza hasta el Km. 105,800, de donde sale a la derecha una cañada que sigue 2,5 Km. Allí en dirección N parte el camino del corral del Bizarro que se sigue hasta llegar a los mismos corrales y luego por el camino de la Fita, en dirección W 1 Km., se llega a lo alto de la loma en donde está situado el vértice.

COORDENADAS

GEOGRAFICAS

Lat.= _____

Long.= _____

Lat.= _____

Long.= _____

PLANAS

E=x= 619584.335

N=y= 4647108.526

E=x= _____

N=y= _____

E=x= _____

N=y= _____

DEGOLLADA

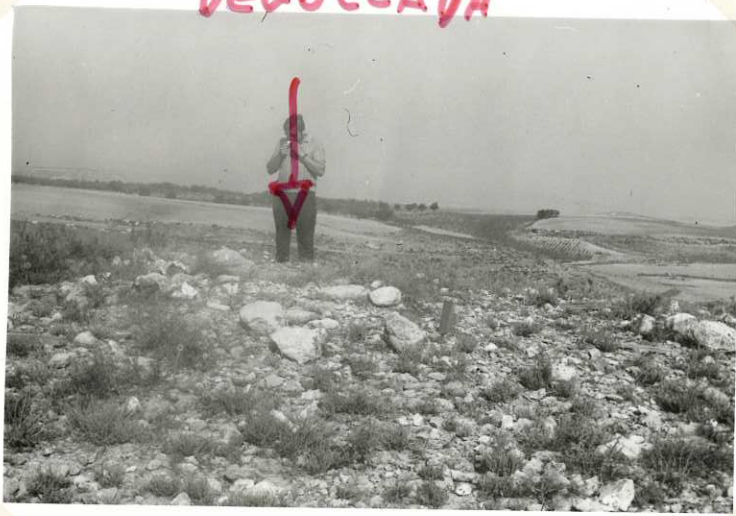

Nº 980

E S T A N C A

Cuarto ORDEN
ALTITUD
542.3053

Hoja 1:50.000 nº 320

Provincia Zaragoza

" 1:5000 nº 320-3-3

Término Tarazona

" 1:2.000 nº _____

DATOS CATASTRALES

Fecha construcción 1.969
" observación Mayo-1969

Propietario _____ Domicilio _____
Polígono 54 Parcela _____ Subparcela _____

<u>Situación, itinerario y otros datos</u>		COORDENADAS	
<p>Desde Tórtoles por la carretera de la Dehesilla hasta los sifones de la Estanca y allí unos 500 m. a la derecha, junto a un camino y sobre el cambio de pendiente.</p>		GEOGRAFICAS	
		Lat.= _____	Long.= _____
		Lat.= _____	Long.= _____
		PLANAS	E = x = 603525.515
			N = y = 4645541.046
			E = x = _____
	N = y = _____		
	E = x = _____		
	N = y = _____		



Nº 987

G A L L I N A S

Cuarto ORDEN
ALTITUD
455.3741

Hoja 1:50.000 nº 320
" 1:5.000 nº 320-3-6
" 1:2.000 nº _____

Provincia Zaragoza
Yérmino Tarazona

Fecha construcción 1.967
" observación Marzo-1968

DATOS CATASTRALES
Propietario _____ Domicilio _____
Polígono 55 Parcela _____ Subparcela _____

Situación, itinerario y otros datos
Desde Ablitas por el camino del Buste, unos 3 Km. hasta llegar a un cruce de caminos. Al SW del mismo unos 100 m., en lo alto de la loma se encuentra el vértice.

COORDENADAS
GEOGRAFICAS
Lat.= _____
Long.= _____
Lat.= _____
Long.= _____
PLANAS
E=x= 614154.900
N=y= 4644763.853
E=x= _____
N=y= _____
E=x= _____
N=y= _____

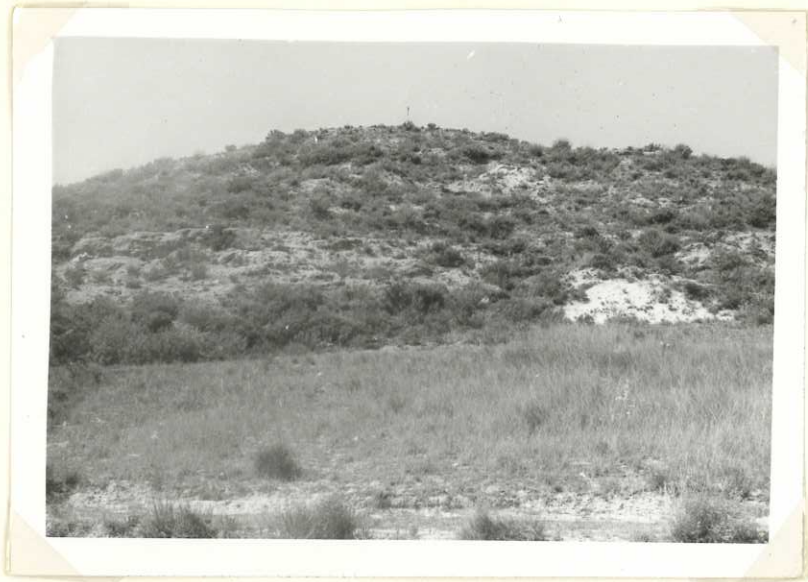

Nº 981

G A V I L A N

Carta ORDEN
ALTITUD
459.5190

Hoja 1:50.000 nº 320

Provincia Navarra

" 1:5.000 nº 320-2-4

Término Monteaugudo

" 1:2.000 nº

DATOS CATASTRALES

Fecha construcción 1.969

Propietario

Domicilio

" observación Abr.1969

Polígono 55

Parcela

Subparcela

Situación, itinerario y otros datos

Desde Monteaugudo en dirección O por el camino de Torroplán unos 3 Km. hasta llegar al cerro del Gavilán que está situado a unos 200 m. a la derecha del camino. En la parte más alta se colocó el vértice.

COORDENADAS	
GEOGRAFICAS	Lat.=
	Long.=
	Lat.=
	Long.=
PLANAS	E=x= 604987.192
	N=y= 4647186.157
	E=x=
	N=y=
	E=x=
	N=y=



Nº 983

GURUGU

Cuarto ORDEN
ALTITUD
4256113

Hoja 1:50.000 n° 320
" 1:5.000 n° 320-2-4
" 1:2.000 n°
Fecha construcción 1.969
" observación Mayo-1969

Provincia Navarra
Término Monteañudo

Propietario
Polígono 55 Parcela Subparcela

DATOS CATASTRALES
Domicilio

Situación, itinerario y otros datos
Sobre el cerro del Gurugú a la salida del pueblo de Monteañudo en dirección O.

COORDENADAS
GEOGRAFICAS
Lat.=
Long.=
Lat.=
Long.=
PLANAS
E=x= 607888.032
N=y= 4646704.129
E=x=
N=y=
E=x=
N=y=
E=x=
N=y=



Nº 984

L O M B O

TERCER ORDEN
ALTITUD
488,6149

Hoja 1:50.000 n° 320

Provincia ZARAGOZA

" 1:5.000 n° 3 - 4

Término NOVALLAS

" 1:2.000 n°

DATOS CATASTRALES

Fecha construcción 1.967

Propietario

Domicilio

" observación 1.968

Polígono 55

Parcela

Subparcela

Situación, itinerario y otros datos

Situado en lo alto de la Loma conocida con el nombre de Lombo. Se parte del pueblo de Novallas, situado en la carretera de Tudela a Tarazona y se toma el camino del cementerio que se deja a la derecha continuando luego por el camino principal y después de unos 2,5 Kms. se llega al vértice.

COORDENADAS

GEOGRAFICAS

S. EUROPEO Lat. = 41° 56' 11", 935 N

Long = 1° 43' 10", 601 W

Lat. =

Long =

PLANAS
U. t. M.

E = x = 606,149,648

N = y = 4.643.617,483

E = x =

N = y =

E = x =

N = y =



Nº 969

LOS CABEZOS

Cuarto ORDEN
ALTITUD
322.3076

Hoja 1:50.000 n° 320

Provincia Navarra

" 1:5.000 n° 2-8

Término Ribaforada

" 1:2.000 n° _____

DATOS CATASTRALES

Fecha construcción 1.967

Propietario _____

Domicilio _____

" observación Marzo 67

Polígono 58 Parcela _____

Subparcela _____

Situación, itinerario y otros datos

Situado sobre el cerro más al N. de los -
denominado Cabezos, en su extremo NO., al borde
de la finca de cultivo que hay sobre la plana -
del Cabezo.

Del Km. 105 (aproximadamente) de la carre-
tera Pamplona - Zaragoza, sale un camino hacia -
la derecha, en cual se sigue hasta encontrar el
vértice.

COORDENADAS

GEOGRAFICAS

Lat.= _____

Long.= _____

Lat.= _____

Long.= _____

PLANAS

E = x = 621330.981

N = y = 4648596.094

E = x = _____

N = y = _____

E = x = _____

N = y = _____

LOS CABEZOS

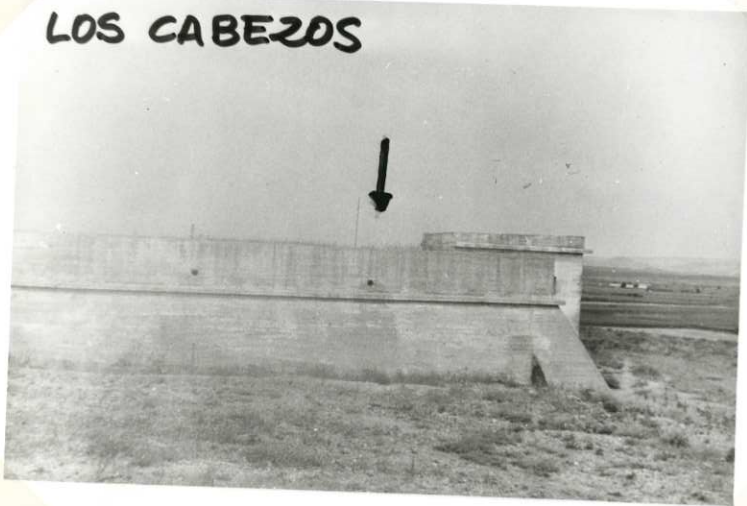

Nº 988

M E S A

Cuarto ORDEN
ALTITUD
427.3512

Hoja 1: 50.000 n° 320
" 1: 5.000 n° 2-7
" 1: 2.000 n°

Provincia Maverra
Término Ablitas

Fecha construcción 1.967
" observación Marzo 67

Propietario
Polígono 55 Parcela
Subparcela

DATOS CATASTRALES
Domicilio

Situación, itinerario y otros datos
Desde Ablitas por el camino del Portillo, unos 2 Kms. y luego 500 m. al N., al borde de la loma.

COORDENADAS
GEOGRAFICAS
Lat.=
Long=
Lat.=
Long=
PLANAS
E = x = 615260.128
N = y = 4.648.116.375
E = x =
N = y =
E = x =
N = y =



Nº 996

MOCHALES

Cuarto ORDEN
ALTITUD
475.7764

Hoja 1:50.000 nº 320
" 1:5.000 nº 4-6
" 1:2.000 nº
Fecha construcción 1.967
" observación Marzo 67

Provincia Zaragoza
Término Tarazona

DATOS CATASTRALES
Propietario _____ Domicilio _____
Polígono 58 Parcela _____ Subparcela _____

COORDENADAS	
GEOGRAFICAS	Lat.= _____ Long.= _____
PLANAS	Lat.= _____ Long.= _____ E = x = 615033.581 N = y = 4643094.784 E = x = _____ N = y = _____ E = x = _____ N = y = _____

Situación. itinerario y otros datos
Desde Ablitas por el camino de El Busto -
unos 5 Kms., hasta llegar a la parte más alta -
de la loma, donde se encuentra el vértice.



Nº 978

M U G A

SEGUNDO ORDEN
ALTITUD
862,9755

Hoja 1: 50.000 n° 320

Provincia ZARAGOZA

" 1: 5.000 n° 2 - 2

Término ZARAGOZA

" 1: 2.000 n°

DATOS CATASTRALES

Fecha construcción 1.966

Propietario

Domicilio

" observación 1.966

Holigón 54 Parcela

Subparcela

Situación, itinerario y otros datos

Verte situado en la parte más alta del curso del Alto de la Ilegu.
El croquis se realiza partiendo de Zaragoza por el camino de Gervera hasta el Alto del Brujo y luego por el de Iñunús hasta una era empotrada en la falda del cerro donde está el vértice.

COORDENADAS

GEOGRAFICAS

Lat. = 41° 58' 24" , 921 N

Long = 1° 48' 46" , 036 W

Lat. =

Long =

PLANAS

U. T. M.

E = x = 598.366,818

N = y = 4.647.607,919

E = x =

N = y =

E = x =

N = y =



No. 985

M.U.N.E.G.R.E

Tercer ORDEN
ALTITUD
522.9082

Hoja 1:50.000 n° 320
" 1:5.000 n° 3-5
" 1:2.000 n°
Fecha construcción 1.967
" observación Marzo 67

Provincia Zaragoza
Término Tarazona
Propietario
Polígono 55 Parcela Subparcela

DATOS CATASTRALES

Domicilio
Subparcela

Situación, itinerario y otros datos
Desde Malón por el camino del Pilar, 1 Km.
hasta llegar al pié del cerro en donde se encuen
tra situado el vértice, al S. del pueblo.

COORDENADAS
GEOGRAFICAS
Lat.=
Long=
Lat.=
Long=
PLANAS
E = x = 610627.053
N = y = 4644264.848
E = x =
N = y =
E = x =
N = y =
E = x =
N = y =



Nº 1.010

P A T A R R A

ORDEN
ALTITUD
726,0220

Hoja 1: 50.000 n° 320

Provincia ZARAGOZA

" 1: 5.000 n° 6 - 8

Término BORJA

" 1: 2.000 n°

DATOS CATASTRALES

Fecha construcción 1.967

Propietario

Domicilio

" observación 1.968

Polígono 58

Parcela Subparcela

Situación, itinerario y otros datos

En la parte más alta y al N de la meseta llamada Huella de Borja.

Desde El Busto se sigue 1 Km. por la carretera de Borja hasta la altura de El Puntal, allí se toma el camino del Roso que nos lleva al alto. Este camino se sigue durante unos 5 Kms. y luego por campo a través en dirección N unos 500 mts. hasta el vértice que está en el lugar llamado Bajada del Torno.

COORDENADAS

GEOGRAFICAS
S. EUROPEO
Lat. = 41° 53' 23" , 525 N
Long. = 1° 33' 51" , 312 W

Lat. =
Long. =

PLANAS
U. T. M.
E = x = 619.116,735

N = y = 4.658.627,298

E = x =

N = y =

E = x =

N = y =



Nº L.011

P A T E R R A (AUX)

CUARTO ORDEN

ALTITUD

Hoja 1: 50.000 n° 320

Provincia ZARAGOZA

" 1: 5.000 n° _____

Término BORJA

724,8213

" 1: 2.000 n° _____

DATOS CATASTRALES

Fecha construcción L.968

Propietario _____

Domicilio _____

" observación Marzo L.968

Polígono 58

Parcela _____

Subparcela _____

Situación. itinerario y otros datos

Para ir al punto, se sigue el mismo itinerario que para el geodésico de 3º orden. Se halla a 800 mts. de distancia del 3º, al borde de la explanada y dando vista a la hondonada.

COORDENADAS

GEOGRAFICAS

Lat. = _____

Long = _____

Lat. = _____

Long = _____

PLANAS
U. T. M.

E = x = 620,149,847

N = y = 4.638.819,255

E = x = _____

N = y = _____

E = x = _____

N = y = _____



Nº 1003

REVUELTA

Cuarto _____ ORDEN
ALTITUD
465,4623

Hoja 1:50.000 nº 320
" 1:5.000 nº 5-7
" 1:2.000 nº _____
Fecha construcción 1.967
" observación Mayo 67

Provincia Zaragoza
Término Tarazona

DATOS CATASTRALES
Propietario _____ Domicilio _____
Polígono 58 Parcela _____ Subparcela _____

Situación, itinerario y otros datos
Del Busto, y hacia el NE. camino de Buñuel,
2 Kms. De aquí se toma el camino que sigue direc-
ción N. 1 Km.; a continuación hacia la izquierda
100 m. hasta la parte más alta de la loma, donde
se encuentra el vértice.

COORDENADAS
GEOGRAFICAS
Lat.= _____ Long.= _____
Lat.= _____ Long.= _____
PLANAS
E = x = 616709,132
N = y = 4641381,235
E = x = _____
N = y = _____
E = x = _____
N = y = _____

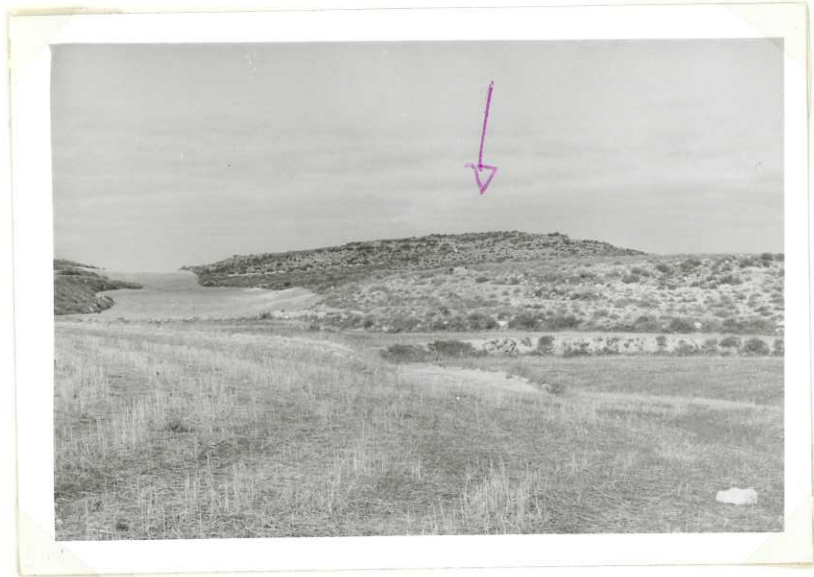

Nº 1.004

S A L A D I L L A

CUARTO _____ ORDEN

ALTITUD

Hoja 1: 50.000 n° 320

Provincia NAVARRA

419,2930

" 1: 5.000 n° 5 - 8

Término ABLITAS

" 1: 2.000 n° _____

DATOS CATASTRALES

Fecha construcción 1.968

Propietario _____

Domicilio _____

" observación Marzo 1.968

Polígono 58

Parcela _____

Subparcela _____

Situación. itinerario y otros datos

Del pueblo de Ablitas, se toma el camino del Montecillo y se continúa por él 5 Kms. aproximadamente, luego se toma el camino llamado del Mojón en 4 Kms., para luego atravesando unas fincas llegar hasta la señal, que se halla en un pequeño cerro.

COORDENADAS

GEOGRAFICAS

Lat. = _____

Long = _____

Lat. = _____

Long = _____

PLANAS
U.T.M.

E = x = 620.267,355

N = y = 4.641.611,524

E = x = _____

N = y = _____

E = x = _____

N = y = _____

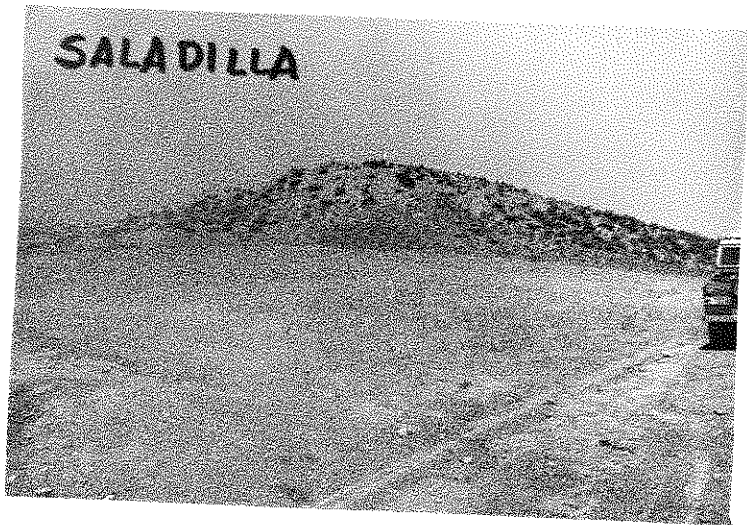

SALA DILLA

Nº 966

SAN ANTONIO

CUARTO ORDEN
ALTITUD
403,6779

Hoja 1:50.000 n° 388 320

Provincia NAVARRA

" 1:5.000 n° 8 - 5

Término CASCAJES

" 1:2.000 n°

DATOS CATASTRALES

Fecha construcción

Propietario

Domicilio

" observación JUNIO 1.969

Polígono 55

Parcela

Subparcela

Situación, itinerario y otros datos

Vértice interseccionado, la señal está constituida por la vetea de la ermita de San Antonio, en el pueblo de Cascajete.

COORDENADAS

GEOGRAFICAS

Lat =

Long =

Lat =

Long =

PLANAS
U.T.M.

E = x = 609.314,493

N = y = 4.550.733,661

E = x =

N = y =

E = x =

N = y =

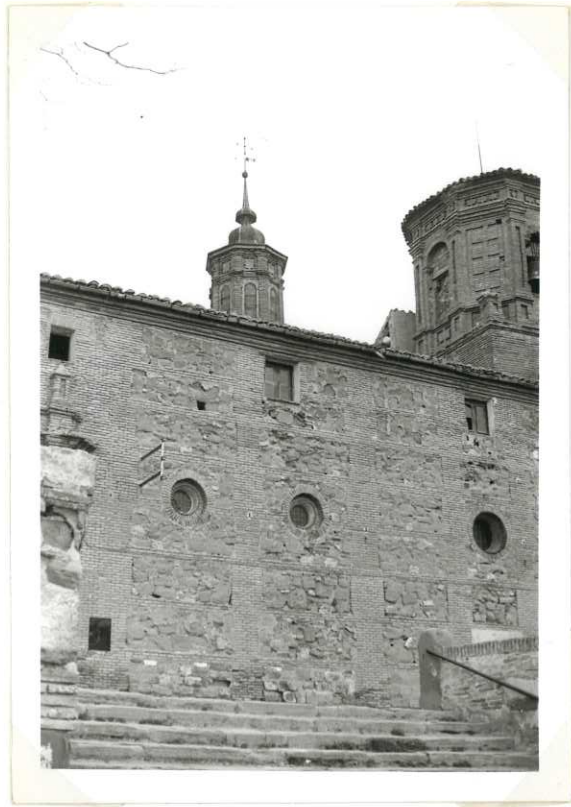

Nº 986

UGUETA

Cuarto ORDEN
ALTITUD
427.2008

Hoja 1:50000 n° 320

Provincia NAVARRA y ZARAGOZA

" 1:5000 n° 320-26

Término Ablitas-Barrillas y Tarazona

" 1:2000 n°

DATOS CATASTRALES

Fecha construcción 1.967

Propietario

Domicilio

" observación Marz.1967

Polígono 55

Parcela

Subparcela

<p><u>Situación, itinerario y otros datos</u></p> <p>En el término de Ugueta, junto al mojón de tres términos, 1 Km. al SO de Ablitas por el camino de Melón.</p>	<p>COORDENADAS</p> <p>GEOGRAFICAS</p> <p>Lat.=</p> <p>Long.=</p> <p>Lat.=</p> <p>Long.=</p> <p>PLANAS</p> <p>E=x = 611618.527</p> <p>N=y = 4646905.413</p> <p>E=x =</p> <p>N=y =</p> <p>E=x =</p> <p>N=y =</p>
---	--



Nº 968

V O L A N D I N

SERVIDO ORDEN
ALTIUD
370,2696

Hoja 1: 50.000 n° 320

Provincia NAVARRA

" 1: 5.000 n° 1 - 7

Término FONTELLAS Y ABLITAS

" 1: 2.000 n°

DATOS CATASTRALES

Fecha construcción 3.966

Propietario

Domicilio

" observación 3.966

Polígono 55 Parcela

Subparcela

Situación, itinerario y otros datos

En la parte más elevada del centro de este non-
bro.

El acceso se realiza desde Ablitas, tomando el
camino de Ribaforada, continuándose unos 5 Kms. en
que se toma una bifurcación a la derecha que conduce
a una hacienda al pie del altzano y monte a través
hasta el vértice.

COORDENADAS

GEOGRAFICAS
S. EUROPEO

Lat. = 43° 59' 13" , 874 N

Long. = 1° 34' 35" , 351 W

Lat. =

Long. =

PLANAS
U.T.M.

E = x = 617.922,337

N = y = 4.649.416,190

E = x =

N = y =

E = x =

N = y =

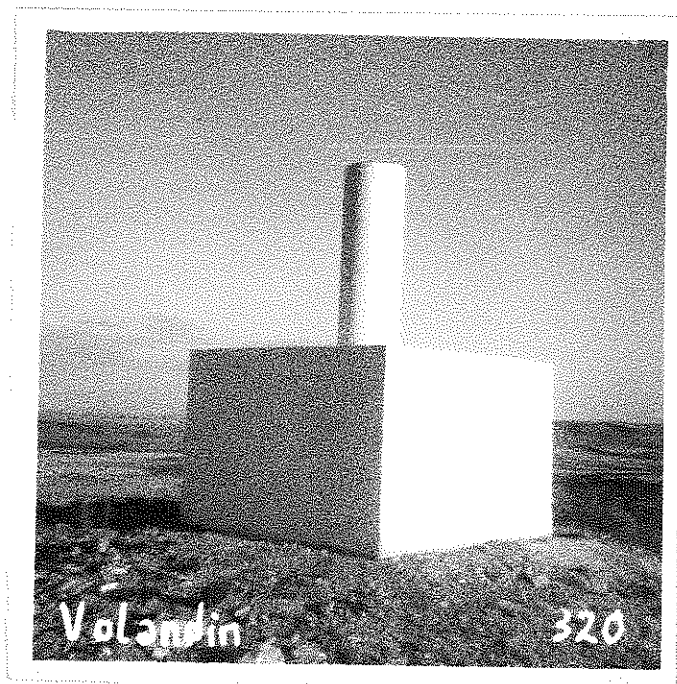

Nº 1012

VUELA PRAILES

Cuarto ORDEN
ALTITUD
500.4995

Hoja 1:50.000 nº 320
" 1:5.000 nº 320-5-8
" 1:2.000 nº

Provincia Zaragoza
Término Borja

DATOS CATASTRALES

Fecha construcción 1.968
" observación Marzo-1968

Propietario
Poligono 58 Parcela Subparcela

Domicilio

Situación, itinerario y otros datos

Unos 6,5 Km. por el camino de la Albar-
dilla que parte desde Borja en dirección N.
y allí, a la derecha del mismo, sobre la lo-
ma más alta se colocó la señal.

COORDENADAS
GEOGRAFICAS
Lat.=
Long.=
Lat.=
Long.=
PLANAS
E=x= 621482.610
N=y= 4639514.833
E=x=
N=y=
E=x=
N=y=

