

Hoja - 321

Vértices

Atalaya

Buñuel

Cota 391

Las Corralizas

Lerín

Mont del Rey

Novillas

Onbo

Pestriz

Ribaforada

Silo Buñuel (Venta)

Silo Mallén

Sisares

Terraplen

Total 14 Vértices

Nº 1.007

A T A L A Y A

Cuarto ORDEN  
**ALTITUD**  
300.0573

Hoja 1:50.000 nº 321  
" 1:5000 nº 321-4-2  
" 1:2000 nº \_\_\_\_\_  
Fecha construcción 1.967  
" observación Abr.1967

Provincia Navarra  
Término Cortes  
Propietario \_\_\_\_\_  
Polígono 58 Parcela \_\_\_\_\_

**DATOS CATASTRALES**  
Domicilio \_\_\_\_\_  
Subparcela \_\_\_\_\_

Situación. Itinerario y otros datos

Desde el Km. 115 de la carretera de Pamplona a Zaragoza, sale a la derecha el camino de la Cascajera que se sigue 1 Km. Sobre una loma, entre pinos, a la derecha del camino está el vértice.

**COORDENADAS**

**GEOGRAFICAS**

Lat.= \_\_\_\_\_  
Long.= \_\_\_\_\_

Lat.= \_\_\_\_\_  
Long.= \_\_\_\_\_

**PLANAS**

E=x= 628156 .473

N=y= 4642196.006

E=x= \_\_\_\_\_

N=y= \_\_\_\_\_

E=x= \_\_\_\_\_

N=y= \_\_\_\_\_



Nº 991

BUÑUEL

Cuarto ORDEN  
ALTITUD  
264.9581

Hoja 1:50.000 nº 321

Provincia Navarra

" 1:5.000 nº 321-1-2

Término Buñuel

" 1:2.000 nº

DATOS CATASTRALES

Fecha construcción 1.967

Propietario

Domicilio

" observación Marzo-1967

Polígono 57

Parcela Subparcela

<p><u>Situación, itinerario y otros datos</u></p> <p>En las proximidades de un pilar interior del campanario de la iglesia parroquial de Buñuel. Se coloca un clavo sujeto, con hormigón empotrado en el piso del campanario.</p>	<p>COORDENADAS</p> <p>GEOGRAFICAS</p> <p>Lat. = Long. = Lat. = Long. =</p> <p>PLANAS</p> <p>E = x = 629047.431 N = y = 4648982.607</p> <p>E = x = N = y = E = x = N = y =</p>
---	---



Nº 995

COTA 391

Cuarto	ORDEN
ALTITUD	392.0585

Hoja 1:50.000 nº 321  
 " 1:5.000 nº 1-5  
 " 1:2.000 nº

Provincia Zaragoza  
 Término Tauste

Fecha construcción 1.969  
 " observación Junio 69

Propietario \_\_\_\_\_ Domicilio \_\_\_\_\_  
 Polígono 56 Parcela \_\_\_\_\_ Subparcela \_\_\_\_\_

DATOS CATASTRALES

Situación, itinerario y otros datos

Por la carretera de Fustiñana a Tauste - hasta el cruce con la de Santa Engracia y luego por esta última de Colonización hasta llegar a la casa del Canal en construcción. Desde aquí, unos 1.000 m. al NE. y sobre una loma, se encuentra el vértice.

COORDENADAS

GEOGRAFICAS

Lat.= \_\_\_\_\_ Long.= \_\_\_\_\_  
 Lat.= \_\_\_\_\_ Long.= \_\_\_\_\_  
 PLANAS E=x= 637952.532 N=y= 4650638.803  
 E=x= \_\_\_\_\_ N=y= \_\_\_\_\_  
 E=x= \_\_\_\_\_ N=y= \_\_\_\_\_  
 E=x= \_\_\_\_\_ N=y= \_\_\_\_\_



Nº 1002

LAS CORRALIZAS

Quarto ORDEN  
ALTITUD  
329.6920

Hoja 1:50000 nº 321

Provincia Navarra y Zaragoza

" 1:5000 nº 321-2-4

término Tudela y Tauste

" 1:2000 nº \_\_\_\_\_

Propietario \_\_\_\_\_

Domicilio \_\_\_\_\_

Fecha construcción 1.969

Polígono 57

Parcela \_\_\_\_\_

" observación Mayo-1969

Subparcela \_\_\_\_\_

Situación, Itinerario y otros datos

Próximo a la línea de término de las provincias de Navarra y Zaragoza, dentro de las Bardenas. Unos 750 m. al N siguiendo la línea de término desde el Canal de Tauste.  
Se puede llegar en coche hasta este vértice, siguiendo un camino que sale a la izquierda marchando desde Pustitana y está un poco antes de llegar a la línea de provincia

COORDENADAS

GEOGRAFICAS	
Lat. =	_____
Long =	_____
Lat. =	_____
Long =	_____
PLANAS	
E = x =	654913.978
N = y =	4647826.876
E = x =	_____
N = y =	_____
E = x =	_____
N = y =	_____





Nº 1006

LERIN

Cuarto ORDEN  
ALTITUD  
360.7667

Hoja 1:50.000 n° 321  
" 1:5.000 n° 5-1  
" 1:2.000 n°  
Fecha construcción 1.967  
" observación Abril 67

Provincia Zaragoza  
Término Mallén  
Propietario  
Poligono 58 Parcela

DATOS CATASTRALES  
Domicilio  
Subparcela

COORDENADAS	
GEOGRAFICAS	Lat.=
	Long=
PLANAS	Lat.=
	Long=
	E=x= 624632.204
	N=y= 4641768.038
	E=x=
	N=y=
	E=x=
	N=y=

Situación, itinerario y otros datos

Por el camino de Mallén a Tarazona hasta unos 800 m. antes de llegar al pico que forma la línea de término de Mallén con Navarra. Allí se le un camino en dirección NO. Se sigue durante 1 Km. y nos encontramos en las proximidades de la loma de Lerín. En la parte más alta de la misma se encuentra el vértice.



Nº 999

MONT DEL REY

Tercer ORDEN  
ALTITUD  
375.9471

Hoja 1:50.000 nº 321  
" 1:5.000 nº 4-1  
" 1:2.000 nº

Provincia Navarra  
Término Ablitas

Fecha construcción 1.967  
" observación Marzo 67

DATOS CATASTRALES  
Propietario \_\_\_\_\_ Domicilio \_\_\_\_\_  
Polígono 58 Parcela \_\_\_\_\_ Subparcela \_\_\_\_\_

Situación, itinerario y otros datos  
Unos 100 m. más adelante del Km. 113 de la carretera de Pamplona a Zaragoza, sale a la derecha el camino de La Calzada, que se sigue hasta cruzar el canal. Allí se toma en dirección SO. -- la cañada, durante unos 800 m. y se llega al pie del cerro de Mont del Rey. El vértice está situado en el borde N. de la plana que forma dicho cerro.

COORDENADAS	
GEOGRAFICAS	Lat.= Long.=
PLANAS	Lat.= Long.= E=x = 624255.490 N=y = 4643340.420 E=x = N=y = E=x = N=y =



Mont del Roy

321

Nº 1009

NOVILLAS

Cuarto ORDEN  
ALTITUD  
254.1011

Hoja 1:50.000 nº 321

Provincia Zaragoza

" 1:5.000 nº 4-4

Término Novillas

" 1:2.000 nº

DATOS CATASTRALES

Fecha construcción 1.969

Propietario

Domicilio

" observación Mayo 69

Polígono 57 Parcela

Subparcela

Situación, itinerario y otros datos  
Sobre el tejado de la iglesia de Novillas,  
en el caballete de vertiente de aguas.

COORDENADAS  
GEOGRAFICAS  
Lat.=  
Long.=  
Lat.=  
Long.=  
PLANAS  
E = x = 633237.250  
N = y = 4643978.146  
E = x =  
N = y =  
E = x =  
N = y =

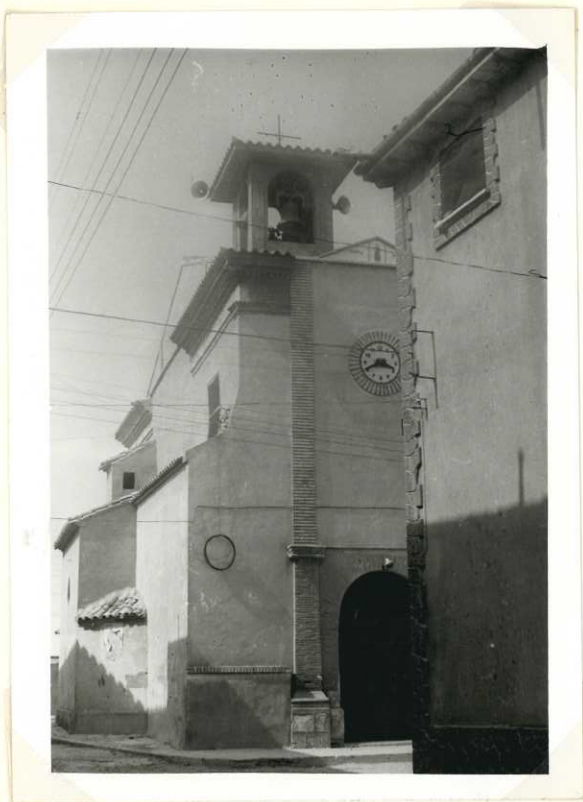

Nº 1001

O M B O

Cuarto ORDEN  
ALTITUD  
242.7223

Hoja 1:50.000 nº 57 321

Provincia Navarra

" 1:5.000 nº 3-3

Término Buñuel

" 1:2.000 nº

DATOS CATASTRALES

Fecha construcción 1.967

Propietario

Domicilio

" observación Mayo 69

Polígono 57 Parcela

Subparcela

Situación, itinerario y otros datos		COORDENADAS	
<p>Próximo a una caseta situada 3 kms. al SE. de Buñuel, sobre un ribazo de la acequia.</p> <p>Desde el Km. 10,500 de la carretera de Ribaforada a Cortes se toma la dirección E. unos 500 m. y se llega hasta la caseta, cerca de la cual se encuentra el vértice. Hay que ir andando campo a través, ya que no existe ningún camino.</p>		GEOGRAFICAS	
		Lat.=	Long.=
		PLANAS	
		E = x =	630376.988
		N = y =	4646408.295
		E = x =	
		N = y =	
		E = x =	
		N = y =	



**OMBO**

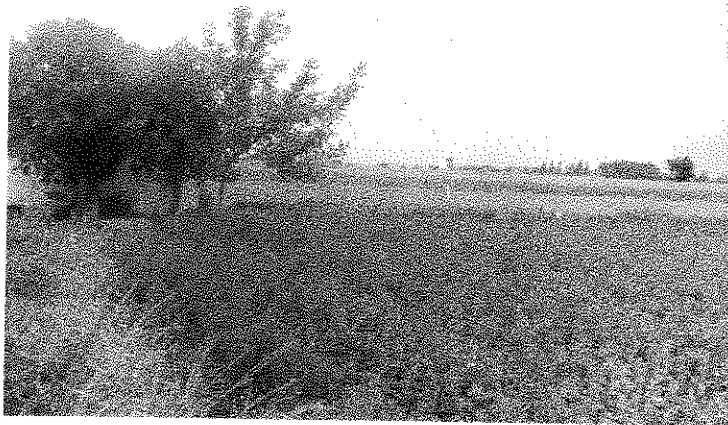

Nº 1000

PESTRIZ

Cuarto ORDEN  
ALTITUD  
262.0453

Hoja 1: 50.000 nº 321  
" 1: 5.000 nº 2-2  
" 1: 2.000 nº  
Fecha construcción 1.969  
" observación Junio 69

Provincia Navarra  
Término Buñuel

DATOS CATASTRALES  
Propietario \_\_\_\_\_ Domicilio \_\_\_\_\_  
Polígono 58 Parcela \_\_\_\_\_ Subparcela \_\_\_\_\_

Situación, itinerario y otros datos  
Situado en el tejado de una nave en el caserío de Pestriz.  
Del Km. 108,800 de la carretera de Pamplona a Zaragoza, y hacia la izquierda, sale un camino que llega hasta las casas de Pestriz.  
Recorrido en Land-Rover.

COORDENADAS  
GEOGRAFICAS  
Lat.= \_\_\_\_\_  
Long.= \_\_\_\_\_  
Lat.= \_\_\_\_\_  
Long.= \_\_\_\_\_  
PLANAS  
E=x = 627186.507  
N=y = 4646635.471  
E=x = \_\_\_\_\_  
N=y = \_\_\_\_\_  
E=x = \_\_\_\_\_  
N=y = \_\_\_\_\_



Nº 970

RIBAFORADA

Cuarto \_\_\_\_\_ ORDEN \_\_\_\_\_  
ALTITUD  
271.8466

Hoja 1:50.000 n° 321

Provincia Navarra

" 1:5.000 n° 1-1

Término Ribaforada

" 1:2.000 n° \_\_\_\_\_

DATOS CATASTRALES

Fecha construcción 1.969

Propietario \_\_\_\_\_ Domicilio \_\_\_\_\_

" observación Junio 69

Polígono 57 Parcela \_\_\_\_\_ Subparcela \_\_\_\_\_

<u>Situación, itinerario y otros datos</u>		COORDENADAS	
<p>Situado sobre un edificio en la terraza del mismo. Este edificio es el único que tiene terraza de los que se encuentran en el cruce de la carretera de Buñuel con el ramal que va a la general de Zaragoza. Se empotra un clavo en el piso de la terraza.</p>		GEOGRAFICAS	
		Lat.= _____	Long.= _____
		Lat.= _____	Long.= _____
		PLANAS	E = x = 623405.431 <sup>327</sup>
			N = y = 4650748.745 <sup>767</sup>
			E = x = _____
	N = y = _____		
	E = x = _____		
	N = y = _____		



Nº 990

SILO BUÑUEL (VENTA)

TERCER ORDEN  
ALTITUD  
284,3213

Hoja 1: 50.000 n° 321

Provincia NAVARRA

" 1: 5.000 n° 2 - 1

Término BUÑUEL

" 1: 2.000 n°

DATOS CATASTRALES

Fecha construcción 1.967

Propietario \_\_\_\_\_ Domicilio \_\_\_\_\_

" observación 1.968

Polígono 58 Parcela \_\_\_\_\_ Subparcela \_\_\_\_\_

Situación, itinerario y otros datos

Está situado en la terraza del Silo de Buñuel  
junto a la estación del ferrocarril de Castejón a  
Pamplona.

COORDENADAS

GEOGRAFICAS

S. EUROPEO Lat. = 41° 58' 22", 941 N

Long = 1° 29' 07", 862 W

Lat. = \_\_\_\_\_

Long = \_\_\_\_\_

PLANAS

U. T. M. E = x = 625.486,077

N = y = 4.647.974,509

E = x = \_\_\_\_\_

N = y = \_\_\_\_\_

E = x = \_\_\_\_\_

N = y = \_\_\_\_\_



Nº 1013

SILO MALLÉN

Cuarto ORDEN  
ALTITUD  
298.3782

Hoja 1: 50.000 n° 321  
" 1: 5.000 n° 5-3  
" 1: 2.000 n°

Provincia Zaragoza  
Término Mallén

Fecha construcción 1.967  
" observación Abril 67

DATOS CATASTRALES  
Propietario  
Polígono 58 Parcela Subparcela Domicilio

Situación, itinerario y otros datos  
Situado en el centro geométrico de la terraza superior del Silo de Mallén. Se empotra en el suelo de la terraza un clavo sujeto con hormigón.

COORDENADAS  
GEOGRAFICAS  
Lat. =  
Long. =  
Lat. =  
Long. =  
PLANAS  
E = x = 631233.415  
N = y = 4640761.058  
E = x =  
N = y =  
E = x =  
N = y =





Nº 992

S I S A R R E S

Cuarto ORDEN  
ALTITUD  
334.2656

Hoja 1:50.000 nº 321  
" 1:5.000 nº 1-3  
" 1:2.000 nº

Provincia Navarra  
Término Tudela

Fecha construcción 1.969  
" observación Junio 69

DATOS CATASTRALES  
Propietario  
Polígono 57 Parcela Subparcela Domicilio

Situación, itinerario y otros datos  
Por la carretera de Fustiñana a Tauste 7 Kms. y desde este punto hacia la izquierda, por el fondo del barranco, por un camino que lleva hasta las proximidades del vértice, el cual se encuentra sobre la cota más alta, 1.500 m. después de haber dejado la carretera en dirección Norte.

COORDENADAS  
GEOGRAFICAS  
Lat. =  
Long. =  
Lat. =  
Long. =  
PLANAS  
E = x = 631586,155  
N = y = 4650619,638  
E = x =  
N = y =  
E = x =  
N = y =

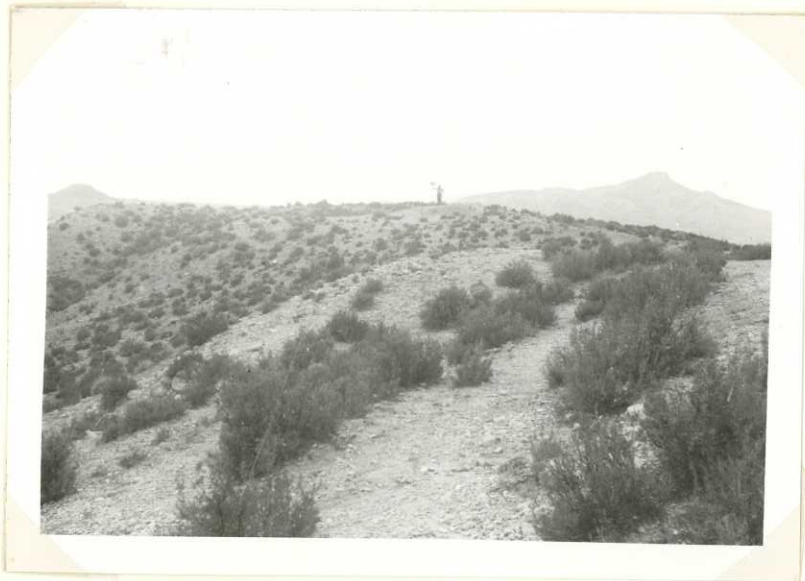
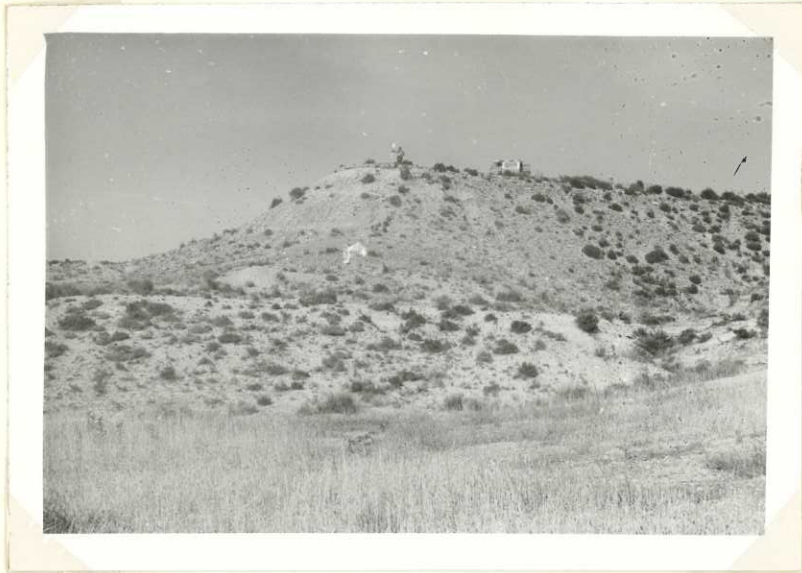

Nº 1008

TERRAPLEN

TERCER ORDEN  
ALTITUD  
256,9440

Hoja 1: 50.000 n° 321

Provincia NAVARRA

" 1: 5.000 n° 423

Término CORTES

" 1: 2.000 n°

DATOS CATASTRALES

Fecha construcción 1.967

Propietario Domicilio

" observación 1.968

Polígono 58 Parcela Subparcela

Situación, itinerario y otros datos

Está situado en lo alto de un terreflén que sale normalmente a la vía férrea de Castejón a Zaragoza y a unos 250 mts. de ella.

Dista de Cortes 1 Kms. escaso yendo por el camino de las eras que sale junto a las escuelas.

COORDENADAS	
GEOGRAFICAS	Lat. = 41° 55' 48", 161 N
S. EUROPEO	Long. = 1° 26' 11", 291 W
	Lat. =
	Long. =
PLANAS	E = x = 629.637, 250
U. T. M.	N = y = 4.643.273, 624
	E = x =
	N = y =
	E = x =
	N = y =



Terraplen

321