

Hoja - 66

Vértices

Acomendi

Alcurrunz

Ametralladoras

Archisuri

Arizcun

Cota 845

Gorramendi - Telefónica

Gorramendi - Tropos

Iparla

Justoimborda

Larro

Lizarzu

Tambor

Ubedo

Total 14 Vértices

Nº 23

ACOMENDI

CUARTO ORDEN
ALTITUD
955,3156

Hoja 1:50.000 n° 66

Provincia MAYABRA

" 1:5.000 n° 5-3

Término BERRAZU

" 1:2.000 n°

DATOS CATASTRALES

Fecha construcción 1.967

Propietario _____ Domicilio _____

" observación JUNIO 1.970

Polígono 3 Parcela _____ Subparcela _____

Situación itinerario y otros datos

Para llegar a este vértice se sube a la base de los americanos, se deja el coche y se continúa andando siguiendo la alambrada hasta el final. Se continúa por el prado hasta llegar a una bajada, se pasa el collado y a continuación se empieza a subir la cuesta al monte donde se encuentra el vértice que está en una roca. Cuesta llegar a pie 45 minutos.

COORDENADAS

GEOGRAFICAS

Lat.=

Long.=

Lat.=

Long.=

PLANAS

U.T.M.

E=x = 628.110,443

N=y = 4.778.148,609

E=x =

N=y =

E=x =

N=y =



Nº 33

A L C U R R U N Z

Segundo ORDEN
ALTITUD
934.4870

Hoja 1:50.000 n° 66

Provincia Navarra

" 1:5.000 n° 66-6-1

Término Valle de Baztan

" 1:2.000 n°

DAIOS CATASTRALES

Fecha construcción 1.966

Propietario

Domicilio

" observación Mayo-1970

Holigón 3 Parcela

Subparcela

Situación, itinerario y otros datos

El acceso se realiza siguiendo la pista que sale por la margen O de la carretera nacional de Pamplona a Francia por Dancharinea, hacia el Km. 70. Esta pista conduce al collado existente entre los cerros de Alcurrunz y Peñas de Belaste y de este collado sale otra a mano derecha que llega hasta el pie del pico de Alcurrunz. Se abandona el Land-Rover y en 10' andando se llega al vértice.

COORDENADAS

GEOGRAFICAS

Sist.Europ. Lat.= 43°13'17"N, 933 N
1.950 Long= 1°30'21"W, 845W

Lat.=

Long=

PLANAS
UTM

E=x= 621335.765

N=y= 4786598;981

E=x=

N=y=

E=x=

N=y=



Nº 46

AMETRALADORAS

Cuarto. ORDEN
ALTITUD
521.8407

Hoja 1:50.000 nº 66
" 1:5.000 nº 66-8-3
" 1:2.000 nº

Provincia Navarra
Término Errazu

Fecha construcción 1.969
" observación Mayo-1970
DATOS CATASTRALES
Propietario _____ Domicilio _____
Polígono 3 Parcela _____ Subparcela _____

Situación, itinerario y otros datos

Para llegar a este punto, se toma, unos 700 mts. antes de llegar al Km. 7 de la carretera de Francia por Errazu, un camino que va hacia la izquierda. 200 m. antes de llegar a un caserío que se encuentra en una curva a la izquierda de la carretera, se deja el coche - en el camino y se sigue a pie unos 20 minutos

COORDENADAS

GEOGRAFICAS

Lat.= _____
Long.= _____
Lat.= _____
Long.= _____
PLANAS
E=x= 628548.347
N=y= 4776107.764
E=x= _____
N=y= _____
E=x= _____
N=y= _____



Nº 22

ARCHISURRI

Cuarto ORDEN
ALTITUD
737.3344

Hoja 1:50.000 nº 66
" 1:5000 nº 66-5-2
" 1:2.000 nº _____
Fecha construcción 1.969
" observación Juni-1969

Provincia Navarra
Término Errazu

DATOS CATASTRALES
Propietario _____ Domicilio _____
Polígono 3 Parcela _____ Subparcela _____

Situación, Itinerario y otros datos

Para llegar a este vértice, se toma, en el puerto de Otxondo, la llamada pista de los americanos. Se sigue la pista 2 Km; a la derecha nos encontramos con una roca y a la izquierda de dicha roca sale otra pista, que se sigue cerca de 1.200 m. hasta llegar a un collado. Desde el collado se sube, por la izquierda, hasta arriba, por toda la loma del monte hasta llegar al punto más alto que existe, en donde se encuentra el vértice. Se llega en coche.

COORDENADAS

GEOGRAFICAS

Lat.= _____ Long.= _____
Lat.= _____ Long.= _____
PLANAS E=x= 624305.398
N=y= 4788832.478
E=x= _____ N=y= _____
E=x= _____ N=y= _____



Nº 58

ARIZCUN

Cuarto ORDEN
ALTITUD
372.1690

Hoja 1:50.000 nº 66

" 1:5.000 nº 66-8-1

" 1:2.000 nº _____

Fecha construcción 1.969

" observación Junio-1970

Provincia Navarra

Término ARIZCUN

DATOS CATASTRALES

Propietario _____ Domicilio _____

Polígono 3 Parcela _____ Subparcela _____

Situación, itinerario y otros datos

Se sale del pueblo por donde parten dos calles. Se toma la de la derecha y se sigue una pista; unos 20 m. antes de llegar a una casa se gira hacia la derecha, se pasa por unos prados y, otra vez a la derecha, se encuentra una borda. A 200 m. de esta borda se sube por la izquierda, por unos prados, hasta el punto que se encuentra en lo más alto del monte.

Se llega hasta el mismo vértice con coche.

COORDENADAS

GEOGRAFICAS

Lat. = _____

Long. = _____

Lat. = _____

Long. = _____

PLANAS

E=x= 623924.702

N=y= 4781022.798

E=x= _____

N=y= _____

E=x= _____

N=y= _____

Nº 15

COTA 845

Cuarto ORDEN
ALTITUD
846.1112

Hoja 1:50.000 nº 66
" 1:5.000 nº 4-3
" 1:2.000 nº _____

Provincia Navarra
Término Errazu

Fecha construcción 1.967
" observación Junio 70

Propietario _____ Domicilio _____
Polígono 3 Parcela _____ Subparcela _____

DATOS CATASTRALES

Situación, itinerario y otros datos

A este vértice se entra del puerto de Otxondo, por la carretera de los americanos. A 2 Kms. de la carretera y hacia la derecha hay una roca, de la que parte una pista a la izquierda. Se sigue la pista unos 4 Kms. hasta llegar a una borda, a la derecha del collado. Del collado se sube en coche por toda la loma, al final de la cual se encuentra el vértice.

COORDENADAS

GEOGRAFICAS

Lat. = _____

Long = _____

Lat. = _____

Long = _____

PLANAS

E = x = _____

N = y = _____

E = x = _____

N = y = _____

E = x = _____

N = y = _____

628310.615

4792103.270



Nº 35

GORRAMENDI-TELEFONICA

Cuarto ORDEN

ALTITUD

Hoja 1:50000 nº 66

Provincia Navarra

" 1:5000 nº 6-3

Término Briazu

" 1:2000 nº

DATOS CATASTRALES

Fecha construcción 1.967

Propietario

Domicilio

" observación Abril 70

Polígono 3

Parcela Subparcela

Situación, itinerario y otros datos

Se toma la pista militar que parte del -
puerto de Otxondo y que lleva a los tropos de
radar del monte Gorramendi, y desde el alto -
de este monte por la cresta, hasta la caseta
de teléfonos.

COORDENADAS

GEOGRAFICAS

Lat. =

Long. =

Lat. =

Long. =

PLANAS
U.T.M.

E = x = 626766.248

N = y = 4786042.237

E = x =

N = y =

E = x =

N = y =

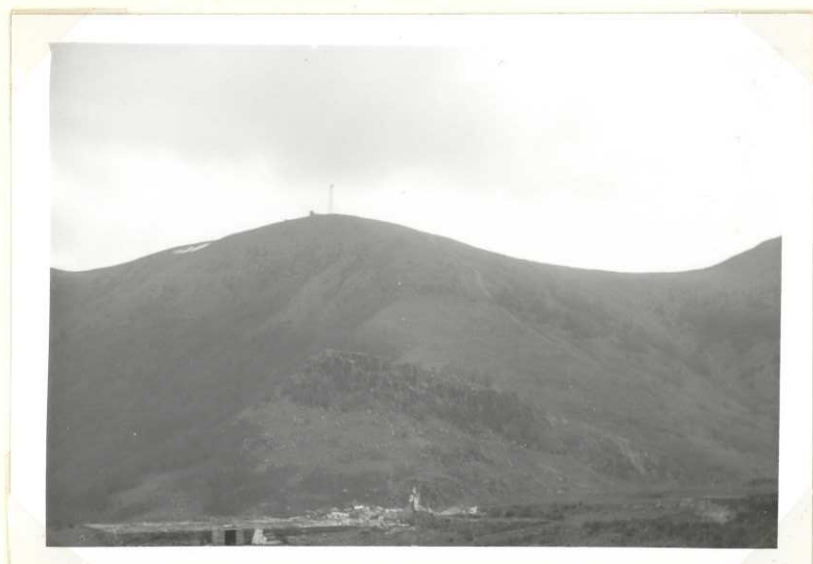

Nº 34

GORRAMENDI TROPÓS

Tercero ORDEN
ALTITUD
1068.8366

Hoja 1:50.000 nº 66
" 1:5.000 nº 66-7-2
" 1:2.000 nº
Fecha construcción 1.967
" observación Jun.1970

Provincia Navarra
Término EIZABAN

PROPIETARIO Y DATOS CATASTRALES
Propietario
Polígono 3 Parcela Subparcela

Situación, itinerario y otros datos
Para llegar a este punto se va a la base de los americanos. Se sube toda la carretera hasta llegar a la carretera que entra a la izquierda del radar; a la puerta de entrada se deja el coche. Se sigue por la izquierda de la alambrada hasta situarse engrente del radar. Girando y sobre un montón de piedras se encuentra el vértice.
Se tarda, andando 5'.

COORDENADAS
GEOGRAFICAS
Lat.=
Long.=
Lat.=
Long.=
PLANAS
E=x= 626283055
N=y= 4785513.222
E=x=
N=y=
E=x=
N=y=



Nº 24

IPARLA

TERCER ORDEN

ALTITUD

Hoja 1: 50.000 n° 66

Provincia NAVARRA

1.047,3280

" 1: 5.000 n° 6-4

Término VALLE BAZTAN

" 1: 2.000 n°

DATOS CATASTRALES

Fecha construcción 1.967

Propietario

Domicilio

" observación 1.967

Polígono 3 Parcela

Subparcela

Situación, itinerario y otros datos

En lo más alto del extremo N. de la sierra de Iparla en la frontera, entre los portillos de Ipea y Arieta y al sur de la muga 90 junto al buzón de montañeros.

Distancia de Errzu 4 horas por la carretera del puerto de Ipegui, hasta el Km. 6, que está junto a una fuente, y desde aquí hacia el N. por el camino del puerto de Ubero, y después por un sendero monte a través que lleva hasta el vértice.

COORDENADAS

GEOGRAFICAS

S. EUROPEO Lat. = 45° 13' 45", 432 N

Long. = 1° 22' 37", 677 W

Lat. =

Long. =

PLANAS

U. T. M. E = x = 631.791,497

N = y = 4.787.642,438

E = x =

N = y =

E = x =

N = y =



Iparla

66

№ 13

JUSTOINBORDA

Quarto... ORDEN
ALTITUD
421.3943

Hoja 1:50.000 n° 66
" 1:5.000 n° 66-4-1
" 1:2.000 n°

Provincia Navarra
Término Arizcun

Fecha construcción 1.967
" observación Jan. 1970

Propietario
Polígono 3 Parcela Subparcela

DATOS CATASTRALES

Situación, itinerario y otros datos

Para llegar a esye punto se baja el puer to de Otrondo. En el Km. 74 se vuelve a la derecha unos 500 m. hasta llegar a una casa Encima de la casa está el camino que se to ma en unos 40 m. adelante y vuelve a la iz quierda por toda la loma hasta llegar al vértice.

COORDENADAS GEOGRAFICAS
Lat.=
Long.=
Lat.=
Long.=
PLANAS
E = x = 622968.870
N = y = 4791104.227
E = x =
N = y =
E = x =
N = y =

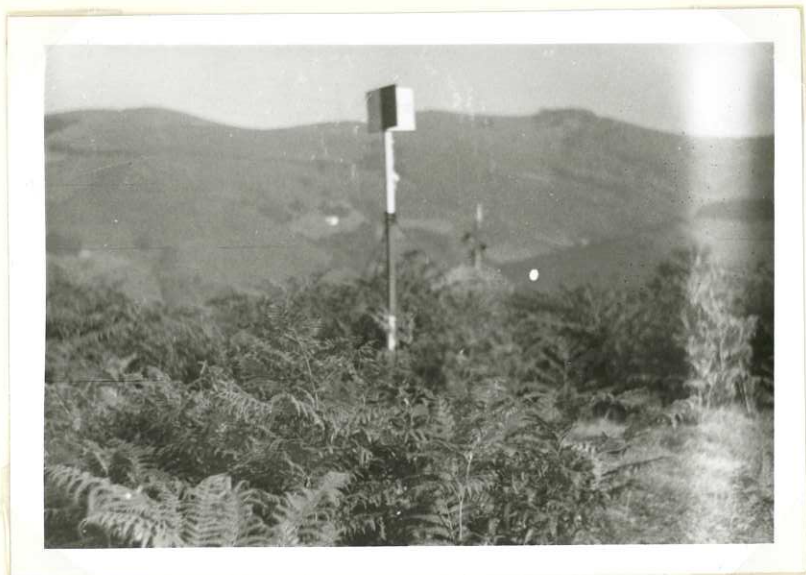

Nº 45

L A R R O

Cuarto _____ ORDEN
ALTITUD
789.4981

Hoja 1:50.000 n° 66
" 1:5.000 n° 66-7-1
" 1:2.000 n° _____

Provincia Navarra
Término Aspillicueta

Fecha construcción 1.969
" observación Jun.1970

Propietario _____ Domicilio _____
Polígono 3 Parcela _____

DATOS CATASTRALES

Situación, itinerario y otros datos
A este vértice se entra de la carretera - de Pamplona a Francia por Dancharinea; algunos metros antes de llegar al Km 70, de donde parte una pista hacia la izquierda, sin embrear. Se continúa la pista unos 4 Km hasta llegar a un collado, el de Messa; se sigue una pista a la izquierda que baja hasta una borda. Allí se deja el coche. Se sube a pie por la loma - de la izquierda, se pasa un pequeño collado y en lo más alto se encuentra el vértice.
A pie, se tarda unos 30'.

COORDENADAS	
GEOGRAFICAS	Lat.= _____ Long.= _____
PLANAS	Lat.= _____ Long.= _____ E = x = <u>621154.479</u> N = y = <u>4784346.497</u> E = x = _____ N = y = _____ E = x = _____ N = y = _____

LARRO



Nº 14

L I Z A R & U

ENCUENTRO ORDEN
ALTITUD
792,0032

Hoja 1:50.000 n° 66

Provincia N A V A R R A

" 1:5.000 n° 4 - 2

Término VALLE DE BAYTAN

" 1:2.000 n°

DATOS CATASTRALES

Fecha construcción 1.967

Propietario

Domicilio

" observación 1.967

Polígono 3 Parcela

Subparcela

Situación, itinerario y otros datos

En la parte mas alta del cono así denominado. Se va por la pista militar que parte del Fuerte de Otzozolo, recorriéndola durante unos 3 kms., parte hacia el N. un camino que en su comienzo y durante unos 200 mts. va paralelo a la carretera y después es perpendicular y en dirección N, siguiéndolo durante unos 3 kms. se llega a un collado donde hay una banda y árboles al N.

COORDENADAS

GEOGRAFICAS

Lat. =

Long. =

Lat. =

Long. =

PLANAS
U. T. M.

E = x = 625.583,038

N = y = 4.790.992,940

E = x =

N = y =

E = x =

N = y =



Lizarzu

66

Nº 5

T A M B O R

TERMINOS ORDEN
ALTITUD
240,7940

Hoja 1:50.000 nº 66

Provincia NAVARRA

" 1:5.000 nº 2 = 2

Término URDAX

" 1:2.000 nº

DATOS CATASTRALES

Fecha construcción 1.967

Propietario

Domicilio

" observación 1.967

Polígono 3 Parcela

Subparcela

Situación, itinerario y otros datos

En un pequeño cerro junto a Los restos del Fuerte Tambor. A unos 400 mts. de la carretera general de Pamplona a Denchezinas parte hacia el N. un camino que durante unos 200 mts. va paralelo al de la carretera que va a Zugarramurdi y en dirección contraria siguiéndolo durante unos 700 mts. se pasa por las proximidades del vértice.

COORDENADAS

GEOGRAFICAS

Lat. =

Long. =

Lat. =

Long. =

PLANAS

U. T. M.

E = x = 622.038,498

N = y = 4.794.544,557

E = x =

N = y =

E = x =

N = y =



Tambor

66

Nº 36

U B E D O

Cuarto ORDEN
ALTITUD
1026.8711

Hoja 1:50.000 n° 66

Provincia Navarra

" 1:5.000 n° 66-7-4

Término Errazu

" 1:2.000 n° 1.968

DATOS CATASTRALES

Fecha construcción 1.968

Propietario _____ Domicilio _____

" observación Jun.1970

Polígono 3 Parcela _____ Subparcela _____

Situación, itinerario y otros datos

Se toma una senda que parte de la izquierda de la misma frontera del puerto de Izpegui. Se sigue la senda por toda la loma hasta llegar a un segundo monte, en donde se encuentra el punto.

Esta senda tiene una pequeña bajada y pasa a la derecha de unas pequeñas rocas. Se sigue toda la senda hasta llegar al punto.

Se tarda en llegar, a pie, cerca de una hora y 20 minutos.

COORDENADAS

GEOGRAFICAS

Lat.=

Long.=

Lat.=

Long.=

PLANAS

E = x = 631193.969

N = y = 4783858.512

E = x =

N = y =

E = x =

N = y =

