

Hoja - 89

Vértices

Albiasu

Arrizubi 3º

Arrizubi 4º

Atume

Auxiliar Cota 902

Biosoro

Corneta ó 1.073

Cota 903

Cota 963

Cota 978 ó B. Muñoa

Cota 1.068

Guraz

Ipoliño

Irumugarrieta

Mandoegui

Santa Cruz

Sinchalecu

Ulizar

Urquitaco - Punta

Valerdi

Total 20 Vértices

Nº 111

A L B I A S U

Cuarto ORDEN
ALTITUD
618.8015

Hoja 1:50.000 nº 89

Provincia Navarra

" 1:5.000 nº 89-8-7

Término Albiasu

" 1:2.000 nº _____

DATOS CATASTRALES

Fecha construcción 1.969

Propietario _____ Domicilio _____

" observación Agos.1969

Polígono 5 Parcela _____ Subparcela _____

Situación, itinerario y otros datos

Se llega con coche a la bandera que está
junto al pueblo de Albiasu.

COORDENADAS

GEOGRAFICAS

Lat.= _____
Long.= _____

Lat.= _____
Long.= _____

PLANAS
E=x= 586610.894
N=y= 4762481.434

E=x= _____
N=y= _____

E=x= _____
N=y= _____

E=x= _____
N=y= _____

E=x= _____
N=y= _____



ARRIZUBI

Nº 113

ARRIZUBI 49

Hoja 1: 50.000 n° 89
" 1: 5.000 n° 8-8
" 1: 2.000 n°
Fecha construcción 1.968
" observación Julio 68

Provincia Navarra
Término Aldaz

Cuarto ORDEN
ALTITUD
839.2540

DATOS CATASTRALES
Propietario
Poligono 2 Parcela Subparcela

Situación, itinerario y otros datos

Se coge el mismo camino de Arrizubi 5º O. y unos 200 m. a la derecha, junto al cortado - está la señal.

COORDENADAS

GEOGRAFICAS

Lat. =
Long. =
Lat. =
Long. =

PLANAS

E = x = 592601.960
N = y = 4763573.388
E = x =
N = y =
E = x =
N = y =

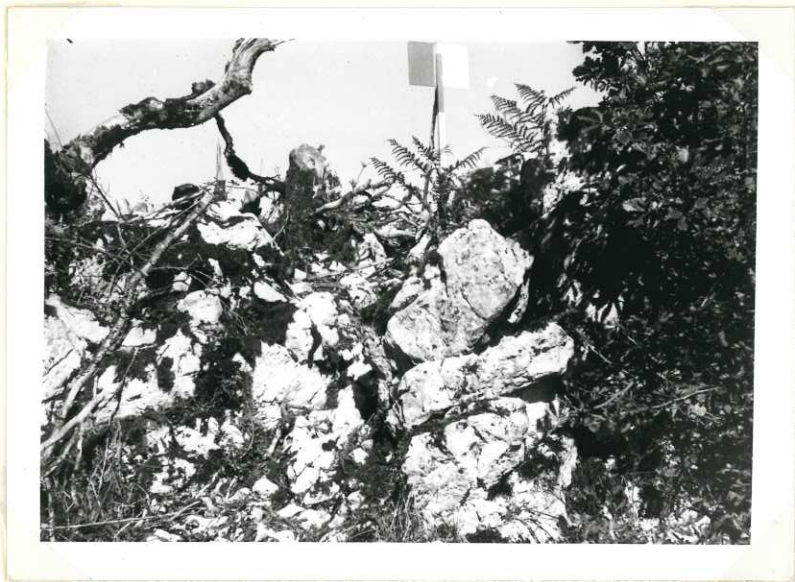

Nº 112

A R R I Z U B I

Tercer ORDEN

ALTITUD

Hoja 1:50.000 n° 89

Provincia Navarra

822.0300

" 1:5.000 n° 89-7-8

Término Aldaz

" 1:2.000 n°

DATOS CATASTRALES

Fecha construcción 1.967

Propietario Domicilio

" observación Agos.1968

Holigono 5 Parcela Subparcela

Situación, itinerario y otros datos

Desde Aldaz se toma una pista en dirección N que termina en un pequeño collado, se abandona el Land-Rover y se sigue una senda en dirección O que conduce a las proximidades del vértice.

COORDENADAS

GEOGRAFICAS

Sist.Europ. Lat.= 43°01'06", 331N
1.950 Long= 1°51'49", 009W

Lat.=
Long=

PLANAS

E=x= 592648.151
N=y= 4763721.071
E=x=
N=y=
E=x=
N=y=



Nº 26

A T U N E

INDICAR EL ORDEN
ALTITUD
883,6980

Hoja 1:50000 n° 89

Provincia NAVARRA

" 1:5000 n° 7-7

Término VALLES DE LARRAUN

" 1:2000 n°

DATOS CATASTRALES

Fecha construcción 1.967

Propietario _____ Domicilio _____

" observación 1.967

Polígono 2 Parcela _____ Subparcela _____

Situación, itinerario y otros datos

Dentro los Kas. 3 y 4 de la carretera de Leizorribi a Leiza se toma un camino que sale hacia el N, iniciando este camino en un puente que hay sobre un riachuelo. Siguiéndolo monte arriba se llega al vértice en 35 minutos.

COORDENADAS

GEOGRAFICAS

S. EUROPEO Lat. = 43°01'34", 326 N

Long. = 1°55'06", 153 W

Lat. =

Long. =

PLANAS
U.T.M.

E = x = 588.128,331

N = y = 4.764.378,058

E = x =

N = y =

E = x =

N = y =



Nº 75

AUX. C O T A 902

Cuanto ORDEN
ALTITUD
696.7450

Hoja 1:50.000 nº 89
" 1:5.000 nº 89-3-7
" 1:2.000 nº
Fecha construcción 1.968
" observación Agos.1968

Provincia Guipuzcoa
Término Tolosa
Propietario
Polígono 2 Parcela

DATOS CATASTRALES
Domicilio
Subparcela

Situación, itinerario y otros datos
Se sale de Leiza por la carretera que va a Tolosa, pasando por la casa de Arbitrios, se cruza un puente y siguiendo por una pista a la derecha llegamos hasta la estación del antiguo FC. Plazola. En este punto dejamos el Land-Rover, se toma un camino que conduce a unas bordas y desde éstas por la cresta siguiendo una alambrada se llega junto al vértice.
Recorrido hora y media (a pié)

COORDENADAS
GEOGRAFICAS
Lat.=
Long=
Lat.=
Long=
PLANAS
E=x= 587642.766
N=y= 4774399.026
E=x=
N=y=
E=x=
N=y=

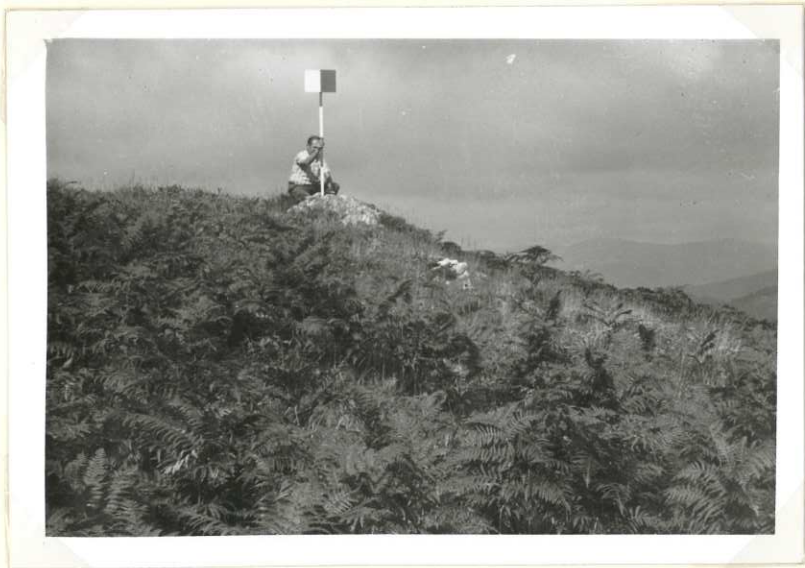

Nº 48

B I O S O R O

Cuarto ORDEN
ALTITUD
704.5879

Hoja 1:50.000 nº 89
" 1:5.000 nº 89-1-8
" 1:2.000 nº
Fecha construcción 1.968
" observación Agos.1968

Provincia Navarra
Término Goizueta
Propietario
Polígono 1 Parcela

DATOS CATASTRALES
Domicilio
Subparcela

Situación, itinerario y otros datos

De Leiza se toma la carretera que va hacia la mina; antes de llegar a la mina se sigue un camino que parte hacia la derecha y luego otro que va hacia la izquierda, pasando por un puente, después se toma el primero a la izquierda y no se deja hasta llegar a un collado, donde se deja el coche; se sigue hacia la izquierda hasta lo más alto (todo el trayecto está cubierto de vegetación). Se sube a pie en 1 hora.

COORDENADAS
GEOGRAFICAS
Lat. =
Long =
Lat. =
Long =
PLANAS
E = x = 590735.985
N = y = 4779095.555
E = x =
N = y =
E = x =
N = y =



Nº 76

COTA 903

Cuarto	ORDEN
ALTIMUD	
	901.8458

Hoja 1:50.000 nº 89

Provincia Navarra

" 1:5.000 nº 3-7

Término Leiza

" 1:2.000 nº

DATOS CATASTRALES

Fecha construcción 1.968

Propietario

" observación Agosto 68

Polígono 2 Parcela Subparcela

Domicilio

Situación, itinerario y otros datos

Desde la Cota 1068, y por toda la cresta, se llega al vértice, que está en un cerro que tiene un árbol aislado y junto a él la bandera.

Se tarda andando una hora aproximadamente.

COORDENADAS

GEOGRAFICAS

Lat.=

Long.=

Lat.=

Long.=

PLANAS

E=x=

N=y=

E=x=

N=y=

E=x=

N=y=

588.652.422

4773208.949



Nº 82

CORNETA 6 1073

Cuarto	ORDEN
ALTITUD	
1080.8426	

Hoja 1:50.000 nº 89
 " 1:5.000 nº 5-8
 " 1:2.000 nº _____
 Fecha construcción 1.968
 " observación Agosto 68

Provincia Navarra
 Término Beruete

Propietario _____ Domicilio _____
 Polígono 2 Parcela _____ Subparcela _____

DATOS CATASTRALES

Situación, itinerario y otros datos

Cerca de 1 km. antes de llegar al Alto de Ezcurra se toma una senda o campo a través hasta encontrar una pista que pasa junto a la cantera; se sigue dicha pista que llega hasta el collado y de aquí al alto (peña) campo a través.

Se tarda andando una hora y cuarto aproximadamente, desde la carretera.

COORDENADAS

GEOGRAFICAS

Lat.= _____ Long.= _____
 Lat.= _____ Long.= _____
PLANAS E=x= 592188,914 N=y= 4769185,435
 E=x= _____ N=y= _____
 E=x= _____ N=y= _____
 E=x= _____ N=y= _____



Nº 97

C O T A 9 6 3

Cuarto ORDEN
ALTITUD
986.6687

Hoja 1:50.000 n° 89
" 1:5.000 n° 89-7-8
" 1:2.000 n°
Fecha construcción 1.968
" observación Jul.1968

Provincia Navarra
Término Beruete

Propietario _____ Domicilio _____
Polígono 2 Parcela _____ Subparcela _____

DATOS CATASTRALES

Situación, itinerario y otros datos		COORDENADAS	
<p>De Beruete se sigue la pista que conduce al monte Mogariluce, donde termina dicha pista. Se toma un camino de frente sin dejarlo hasta llegar a un cruce donde el camino se ramifica en tres, se sigue por el del centro que atraviesa un monte de hayedos, enseguida a la izquierda se divide otra monte más alto, muy cerca de la pista, que es donde se encuentra el vértice.</p>		GEOGRAFICAS	
		Lat.=	Long.=
		Lat.=	Long.=
		PLANAS	E = x = 592382.701
			N = y = 4765973.257
			E = x =
	N = y =		
	E = x =		
	N = y =		



Nº 62

COTA 978 ó B. MUÑOA

Cuarto ORDEN
ALTITUD
991.7215

Hoja 1:50.000 nº 89
" 1:5.000 nº 2-8
" 1:2.000 nº _____

Provincia Navarra
Término Leiza

Fecha construcción 1.968
" observación Agosto 68
DATOS CATASTRALES
Propietario _____ Domicilio _____
Polígono 2 Parcela _____ Subparcela _____

Situación, itinerario y otros datos
Se sube por la pista que lleva a la mina, en donde se deja el vehículo. Se continúa monte arriba por entre árboles, hasta llegar al alto, donde se sitúa el vértice.
Se tarda andando cerca de una hora y cuarto, - desde la mina.

COORDENADAS
GEOGRAFICAS
Lat. = _____
Long = _____
Lat. = _____
Long = _____
PLANAS
E = x = 590774.290
N = y = 4776436.354
E = x = _____
N = y = _____
E = x = _____
N = y = _____



Nº 77

COTA 1068

Cuarto ORDEN
ALTITUD
1057.2055

Hoja 1:50.000 nº 89
" 1:5.000 nº 4-8
" 1:2.000 nº _____

Provincia Navarra
Término Leiza

Fecha construcción 1.968
" observación Agosto 68

DATOS CATASTRALES

Propietario _____ Domicilio _____
Polígono 2 Parcela _____ Subparcela _____

Situación, itinerario y otros datos

Desde el cruce de la carretera de Hernani, en el Alto de Ezcurra, se sube hacia donde hay árboles hasta donde se encuentra el vértice, -- siempre a lo alto.

Se tarda en llegar, andando por camino o campo a través, 1 hora aproximadamente.

COORDENADAS

GEOGRAFICAS

Lat.= _____
Long.= _____
Lat.= _____
Long.= _____

PLANAS

E=x= 590874.298
N=y= 4772755.427
E=x= _____
N=y= _____
E=x= _____
N=y= _____



Nº 81

G U R A Z

INDICAR ORDEN
ALTITUD
2551,4322

Hoja 1:50.000 n° 89

Provincia NAVARRA

" 1:5.000 n° 6-7

Término LEIZA

" 1:2.000 n°

DATOS CATASTRALES

Fecha construcción 1.967

Propietario

Domicilio

" observación 1.967

Polígono 2 Parcela

Subparcela

Situación, itinerario y otros datos

En lo más alto del cerro así denominado, situado de nejon de los términos de Leiza, Ierreaun y Iuzci. Se parte de lo más alto del Puerto de Iuzci por un camino que en dirección W nos lleva hasta el vértice. Se tarda unos 35 minutos.

COORDENADAS

GEOGRAFICAS

Lat. = 43°03'36"158 N

Long = 1°55'42"664 W

Lat. =

Long =

PLANAS
E = x = 567.254,001

U.T.M.

N = y = 4.768.125,775

E = x =

N = y =

E = x =

N = y =



Nº 74

I P O L I Ñ O

Cuarto—ORDEN
ALTITUD
929.8742

Hoja 1:50.000 n° 89

" 1:5.000 n° 89-3-6

" 1:2.000 n°

Fecha construcción 1.967

" observación Agos.1968

Provincia Guipúzcoa

Término

DATOS CATASTRALES

Propietario

Polígono 2 Parcela

Domicilio

Subparcela

Situación, itinerario y otros datos

Por la carretera de Tolosa al llegar al Km. 38, sale un camino al alto por el que se llega a una cantera abandonada. Seguir por la loma hacia la derecha, hasta llegar al alto.

Se tarda 1 hora 15 minutos.

COORDENADAS

GEOGRAFICAS

Lat.=

Long=

Lat.=

Long=

PLANAS

E = x = 585274.202

N = y = 4775087.004

E = x =

N = y =

E = x =

N = y =



Nº 126

IRUNUGARRIETA

PRIMER ORDEN

ALTITUD

Hoja 1:50.000 nº 89

Provincia NAVARRA

" 1:5.000 nº 8-4

Término ARAIZ

" 1:2.000 nº

DATOS CATASTRALES

Fecha construcción 1.266

Propietario _____ Domicilio _____

" observación 1.266

Poligono 5 Parcela _____ Subparcela _____

Situación, itinerario y otros datos

A este vértice se va por la pista que parte de la casa forestal de Azalar, que se puede reconocer durante 6 kms. en Land-llover, a partir de este punto andando durante media hora se llega al vértice.

COORDENADAS

GEOGRAFICAS

Lat. = 43°00'04" , 307 N

S. MURUSO

Long = 2°01'28" , 404 W

Lat = _____

Long = _____

PLANAS

U. T. M.

E = x = 579.509,150

N = y = 4.761.495,166

E = x = _____

N = y = _____

E = x = _____

N = y = _____

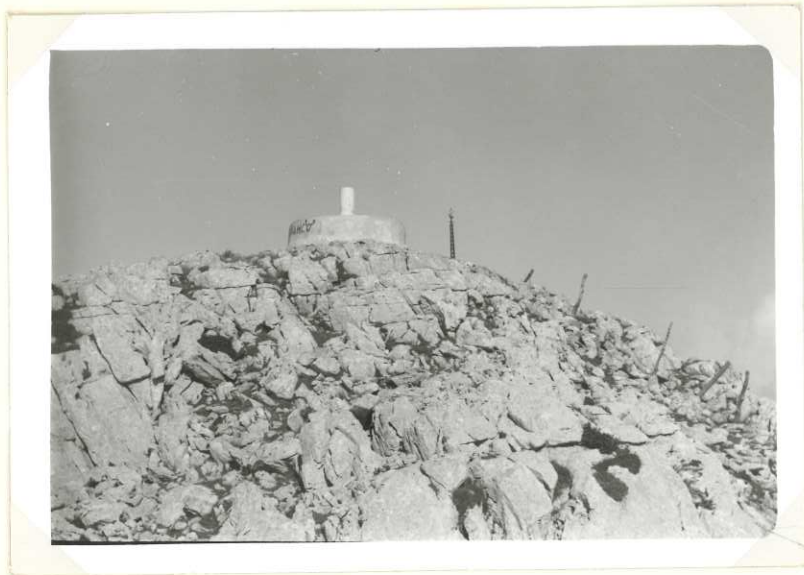
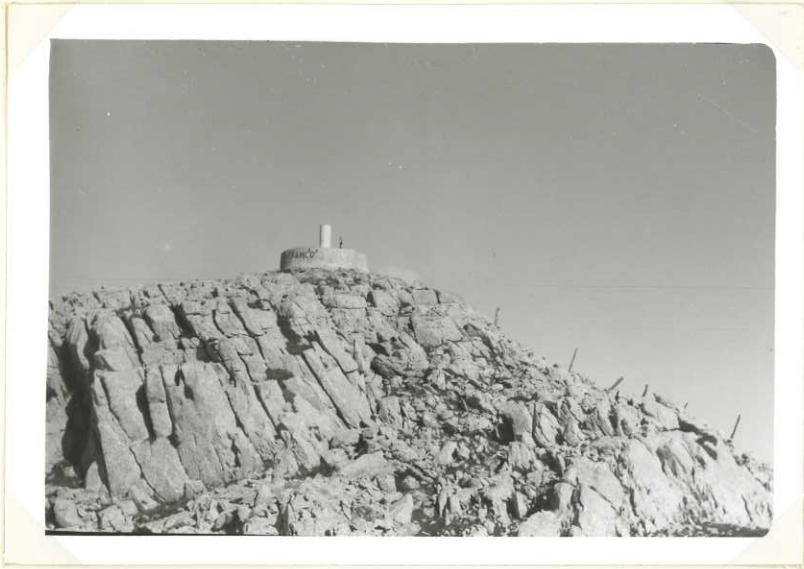

Nº 61

M A N D O B U I

ISSUJUDO _____ ORDEN
ALTITUD
1.046,8518

Hoja 1:50.000 n° 82

Provincia N A Y A R R A

" 1:5.000 n° 2 - 7

Término COIZUBENA

" 1:2.000 n° _____

DATOS CATASTRALES

Fecha construcción 1.967

Propietario _____ Domicilio _____

" observación 1.967

Polígono 1 Parcela _____ Subparcela _____

Situación, itinerario y otros datos

Desde Leiza por la pista forestal que conduce al lavadero de minas unos 8 Km. Desde aquí por pista en regular estado, se faldan un cerro, metién dome luego por un hayedo hasta la falda del Bre-pol. Hasta aquí se puede llegar con Land-Rover, luego por senda de ganado hasta la parte O. del Alto y luego por la cresta hasta el vértice, se tarda 1 hora.

COORDENADAS

GEOGRAFICAS

S. EUROPEO Lat. = 43° 08' 45" , 767 N

Long = 1° 54' 17" , 239 W

Lat. = _____

Long = _____

PLANAS

U. S. M.

E = x = 589.061,586

N = y = 4.777.701,750

E = x = _____

N = y = _____

E = x = _____

N = y = _____



Mandogvi

89

Nº 110

SANTA CRUZ

Cuarto _____ ORDEN
ALTITUD
453.4896

Hoja 1:50.000 n° 315 87

Provincia Navarra

" 1:5000 n° 8-5

Término Inza

" 1:2000 n° _____

DATOS CATASTRALES

Fecha construcción 7.969

Propietario _____

Domicilio _____

" observación Octubre 69

Polígono 5

Subparcela _____

Situación, itinerario y otros datos

Se sube por el pueblo de Inza en dirección a la ermita y junto a ella se encuentra el vértice.

Recorrido, andando, en media hora.

Ahora hay una pista que sube a las bordas de arriba y se puede llegar con vehículo (Land-Rover) hasta la bandera.

COORDENADAS

GEOGRAFICAS

Lat.=

Long=

Lat.=

Long=

E=x =

N=y =

E=x =

N=y =

E=x =

N=y =

PLANAS

581130.300

4763006.339

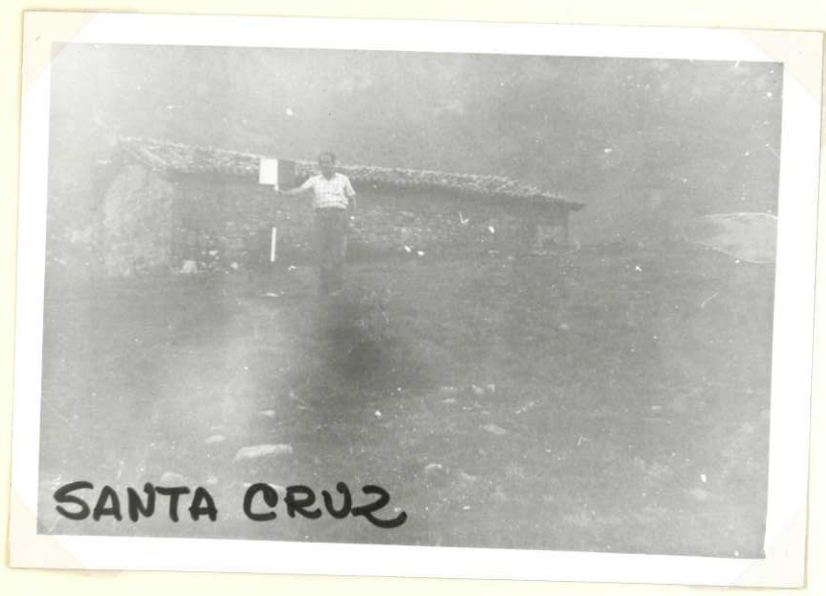

SANTA CRUZ

Nº 95

SINCHALECU

Cuarto ORDEN
ALTITUD
926.0508

Hoja 1:50000 n° 89
" 1:5000 n° 7-6
" 1:2000 n°

Provincia Navarra
Término Gorríti

Fecha construcción 1.969
" observación Sept. 69

Propietario
Polígono 5 Parcela
Domicilio
Subparcela

DATOS CATASTRALES

Situación, itinerario y otros datos
Se sube por el pueblo de Gorríti, en dirección al monte del mismo nombre, por un camino que llega al mismo alto.
Se tarda, andando, cerca de una hora.

COORDENADAS	
GEOGRAFICAS	Lat. =
	Long =
	Lat. =
	Long =
PLANAS	E = x = 584865.174
	N = y = 4765486.247
	E = x =
	N = y =
	E = x =
	N = y =



Nº 79

U I Z A R

INSTRUMENTAL _____ ORDEN _____
ALTITUD
667,7850

Hoja 1: 50.000 nº 89

Provincia NAVARRA

" 1: 5.000 nº 4 - 6

Término ARZUNO

" 1: 2.000 nº _____

DATOS CATASTRALES

Fecha construcción 1.967

Propietario _____ Domicilio _____

" observación AGOSTO 1.968

Polígono 2 Parcela _____ Subparcela _____

Situación, itinerario y otros datos

Se sube hasta el mismo vértice en Land-Rover por la pista forestal que parte aproximadamente del Km. 1 de la carretera de acceso al pueblo de Areso. El vértice se encuentra en lo más alto del monte.

COORDENADAS

GEOGRAFICAS

S. BUNOPIÑO Lat. = 43° 05' 09" , 010 N

Long = 1° 58' 05" , 452 W

Lat. = _____

Long = _____

PLANAS U.º.º.º.

E = x = 503,980,845

N = y = 4.770,940,622

E = x = _____

N = y = _____

E = x = _____

N = y = _____



Ulizar

89



Nº 80

URQUITACO-PUNTA

Cuarto ORDEN
ALTITUD
611.3415

Hoja 1:50000 nº 89

Provincia Nayarit

" 1:5000 nº 89-6-5

Término Betelu

" 1:2000 nº

DATOS CATASTRALES

Fecha construcción 1.969

Propietario _____ Domicilio _____

" observación Oct. 1969

Polígono 5 Parcela _____ Subparcela _____

<u>Situación, itinerario y otros datos</u>		COORDENADAS	
<p>Se sube por el pueblo de Gorríti y se tarda unas 2 horas. Hay que subir con gafa. También se puede subir por la carretera de San Sebastián a la altura del Km. 47. La subida por esta parte es muy difícil.</p>		GEOGRAFICAS	
		Lat.=	Long.=
		Lat.=	Long.=
		PLANAS	E = x = 582301.488
			N = y = 4768714.391
			E = x =
	N = y =		
	E = x =		
	N = y =		

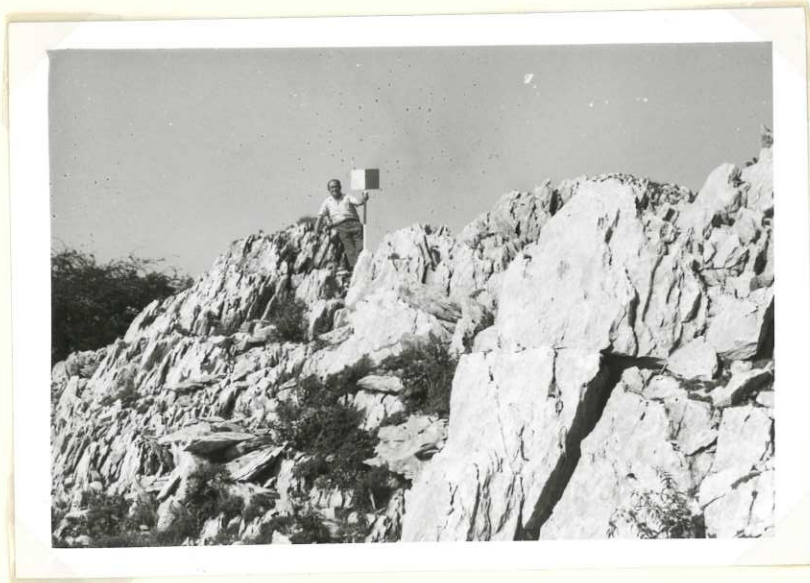
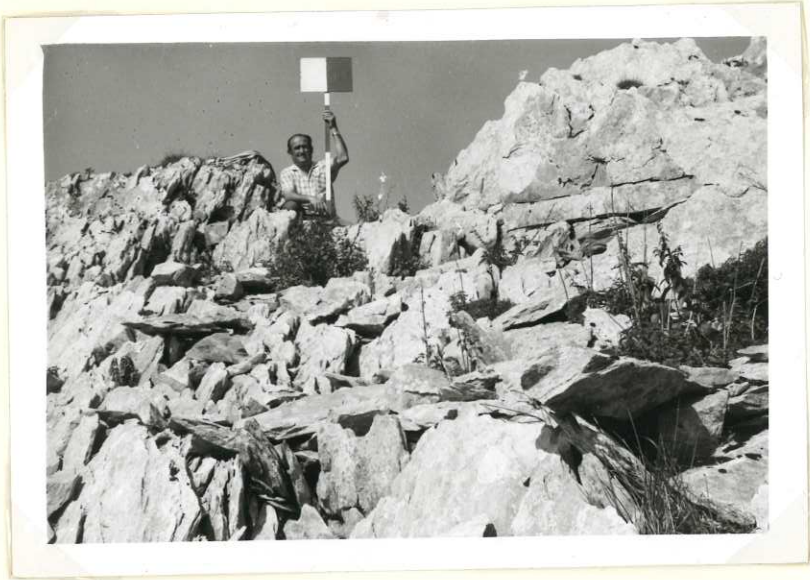

Nº 94

V A L E R D I

Cuarto _____ ORDEN
ALTITUD
784.0180

Hoja 1: 50.000 nº 89

Provincia Navarra

" 1: 5.000 nº 89-7-5

Término Azcárate

" 1: 2.000 nº _____

DATOS CATASTRALES

Fecha construcción 1.969

Propietario _____ Domicilio _____

" observación Octub. 1969

Polígono 5 Parcela _____ Subparcela _____

Situación, itinerario y otros datos		COORDENADAS	
<p>Se sube por el pueblo de Azcárate y en dirección a la peña, que es donde está el vértice.</p> <p>Se tarda andando 1 hora aproximadamente.</p>		GEOGRAFICAS	
		Lat. = _____	
		Long = _____	
		Lat. = _____	
		Long = _____	
		PLANAS	
		E = x = _____	N = y = _____
		E = x = _____	N = y = _____
		E = x = _____	N = y = _____

