

Vértices

Abartán	Pechorrokoerreka
Ainzinguturce Auxiliar	San Fermín
Amiazu	Sayoa
Asquin	Sorachipi
Astoy	Suriain
Auxiliar	Telleri
Bagordi (Sobre)	Urquizo
Bonozorroz	Zuperri
Cota 560	
Cota 698	
Cota 907	
Cota 911	
Cota 935	
Cota 1.037	
Cuesta de Oronoz	
Charuta	
Demanda	
Descarga	
Ecaitza	
Eracurri	
Galarde	
Garmendi	
Gartzaga	
Ichurrondo	
Iraperri (C-630)	
Irurita	
Iterrizocoa C-980	
Loiqueta	
Loizate	
Luyaondi	
Mendaur	
Militar	
Ocharte	
Oteson	Total 42 Vértices

Nº 89

A B A R T A N

Tercer ORDEN

ALTITUD

Hoja 1: 50.000 n° 90

Provincia Navarra

1095.2639

" 1: 5.000 n° 90-4-7

Término Valle de Baztán

" 1: 2.000 n°

DATOS CATASTRALES

Fecha construcción 1.967

Propietario _____ Domicilio _____

" observación 1.967

Polígono 3 Parcela _____ Subparcela _____

Situación, itinerario y otros datos

Está situado en lo más alto del monte Abar
tán, Se sale desde el pueblo de Ciga tardando
se hora y media.

COORDENADAS

GEOGRAFICAS

Lat.=

Long.=

Lat. = 43° 05'27", 898 N

Long = 1°33'57", 158 W

PLANAS
U.T.M.

E = x = 616726.819

N = y = 4772013.760

E = x =

N = y =

E = x =

N = y =

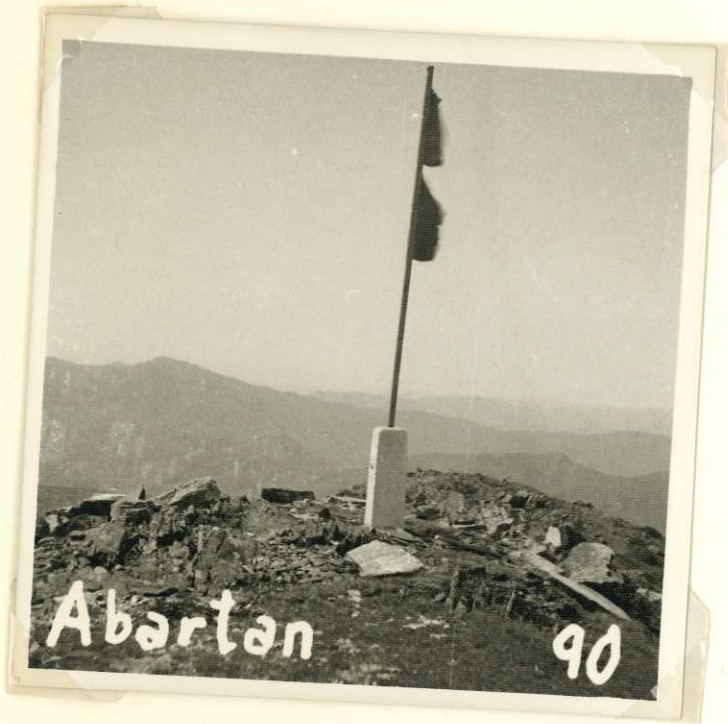

Abarten

90

Nº 65

AUX. AINZINGUTURCE

Cuarto ORDEN
ALTITUD
713.2115

Hoja 1:50.000 nº 90
" 1:5.000 nº 90-4-3
" 1:2.000 nº
Fecha construcción 1.968
" observación Agos. 1968

Provincia Navarra
Término Zubiate

Propietario
Polígono 2 Parcela Subparcela

DATOS CATASTRALES

Situación, itinerario y otros datos

De la carretera de Beunza-Labayen a Sal-
días, se deja el coche en el Km. 16, a la -
izquierda en una loma de helechos a unos 15
minutos de la carretera se encuentra el vér-
tice.

COORDENADAS
GEOGRAFICAS
Lat. =
Long =
Lat. =
Long =
PLANAS
E = x = 602564.373
N = y = 4773878.045
E = x =
N = y =
E = x =
N = y =

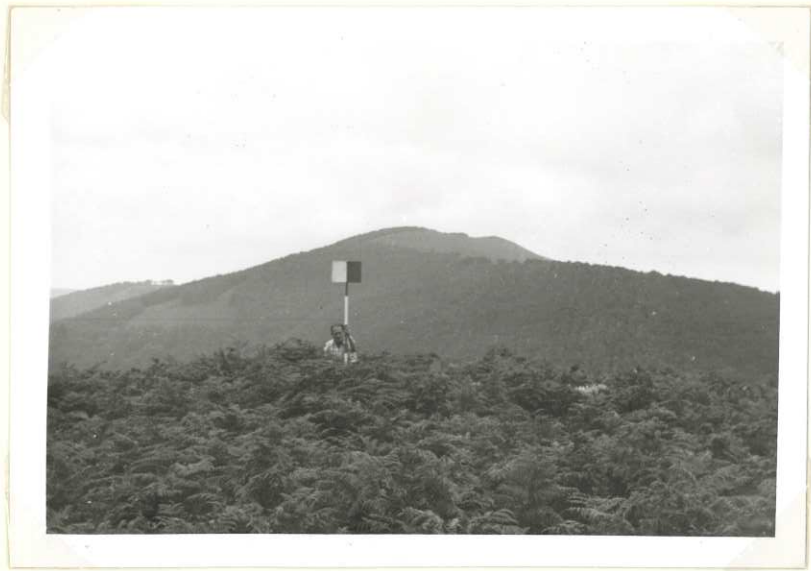

Nº 98

A R N A I Z U

Tercer ORDEN

ALTITUD

1202.8782

Hoja 1: 50.000 n° 90

Provincia Navarra

" 1: 5.000 n° 90-6-1

Término Basaburúa

" 1: 2.000 n°

DATOS CATASTRALES

Fecha construcción 1.967

Propietario

Domicilio

" observación 1.967

Polígono 2 Parcela

Subparcela

Situación, itinerario y otros datos

El acceso se realiza desde el pueblo de Beruete por una pista que lleva hasta el collado, se deja el Land-Rover y andando se llega al vértice en media hora.

COORDENADAS

GEOGRAFICAS

Lat.=

Long.=

Lat. = 43º02'44", 094 W

Long = 1º50'01", 380 W

PLANAS

E = x = 594996.343

N = y = 4766622.641

E = x =

N = y =

E = x =

N = y =



Nº 53

A S Q U I N

Cuarto ORDEN
ALTITUD
525.9860

Hoja 1:50.000 nº 90
" 1:5.000 nº 90-2-5
" 1:2.000 nº _____

Provincia Navarra
Término Santesteban

Fecha construcción 1967
" observación Mayo-1968

DATOS CATASTRALES
Propietario _____ Domicilio _____
Polígono 2 Parcela _____ Subparcela _____

Situación, Itinerario y otros datos

Frente a la fábrica de Santesteban, se to-
ma una senda que pasa entre unas bordas. Si-
guiendo dicha senda, se empieza a subir por
el borde del pinar, siempre a la derecha. Se
pasa por unas bordas abandonadas. Para encon-
trar la bandera se sigue la alambrada, y a me-
dia ladera, a unos 2 m. de la misma alambrada
está situada.

Se tarda andando desde la carretera 1 hora
aproximadamente.

COORDENADAS

GEOGRAFICAS

Lat. = _____ Long. = _____
Lat. = _____ Long. = _____
PLANAS E = x = 607467.348
N = y = 4778244.004
E = x = _____ N = y = _____
E = x = _____ N = y = _____



Nº 117

A S T O Y

Cuarto _____ ORDEN
ALTIUD
683.9960

Hoja 1:50.000 nº 90
" 1:5.000 nº 90-8-5
" 1:2.000 nº _____

Provincia Navarra
Término Arraiz

Fecha construcción 1.967
" observación Agos. 1969

Propietario _____ Domicilio _____
Polígono 6 Parcela _____ Subparcela _____
DATOS CATASTRALES

Situación, itinerario y otros datos

En el cerro que está encima del pueblo de Arraiz. Se sube desde las últimas casas del pueblo, y se tarda unos 20 minutos andando.

COORDENADAS

GEOGRAFICAS

Lat. = _____ Long. = _____
Lat. = _____ Long. = _____
PLANAS E=x= 608055.695
N=y= 4762550.073
E=x= _____ N=y= _____
E=x= _____ N=y= _____
E=x= _____ N=y= _____



Nº 100

AUXILIAR

Cuarto ORDEN
ALTITUD
1044.7139

Hoja 1:50.000 nº 90

Provincia Navarra

" 1:5.000 nº 6-3

Término Beunza-Labayen

" 1:2.000 nº _____

DATOS CATASTRALES

Fecha construcción 1.969

Propietario _____

Domicilio _____

" observación Junio 1969

Polígono 6 Parcela _____

Subparcela _____

Situación, itinerario y otros datos

Desde el 3º Sorachipi, a unos 500 m., en el mismo monte y en dirección contraria a Bongo zorrónz.

Se tarda andando desde Sorachipi unos 15 minutos.

COORDENADAS

GEOGRAFICAS

Lat.= _____

Long.= _____

Lat.= _____

Long.= _____

PLANAS

E=x= _____

N=y= _____

E=x= _____

N=y= _____

E=x= _____

N=y= _____

603063.319

4769407.128



Nº 57

BAGORDI (SOBRE)

Cuarto ORDEN
ALTITUD

Hoja 1:50.000 n° 90
" 1:5.000 n° 90-1-8
" 1:2.000 n°

Provincia
Término

Fecha construcción 1.969
" observación Mayo-1970

Propietario
Polígono 3 Parcela

DATOS CATASTRALES
Domicilio
Subparcela

Situación, itinerario y otros datos

Conocido por Bagordi o Sobre. Se pasa el puente de Elizondo a unos 40 mts. se sigue una calle a la izquierda que va a parar a la plaza Petfa. Se sigue una pista a la derecha durante 4 Km. de aquí se sube hacia el monte hasta una borda y unos prados cercados de piedras. Se sigue la pista que baja de altura y cruza un barranco. Se toma una pista a la izquierda hasta llegar a una borda también a la izquierda, entre unas hayas. De aquí sube un camino a la derecha hacia el monte. Se llega a un corral huido y un roble. A la derecha de dicho corral, en dirección a Elizondo, se encuentra el vértice, junto a unas rocas.
Se llega en coche hasta el mismo vértice.

COORDENADAS

GEOGRAFICAS

Lat.=
Long.=
Lat.=
Long.=
PLANAS
E=x= 620060.065
N=y= 4780427.989
E=x=
N=y=
E=x=
N=y=

BAGORDI



Nº 86

BONZORROZ

Cuarto ORDEN
ALTITUD
1020.5129

Hoja 1:50.000 nº 90
" 1:5.000 nº 90-5-4
" 1:2.000 nº
Fecha construcción 1.968
" observación Jul.1968

Provincia Navarra
Término Beunza-Labayen
Propietario
Polígono 2 Parcela Subparcela

DATOS CATASTRALES

Situación, itinerario y otros datos

Se sube del pueblo de Beunza-Labayen (primer pueblo de los dos), por un camino que sube a la peña. Dicho camino pasa a una serie de bordas y dando vueltas; sin dejarlo se llega al collado y luego a la izquierda en dirección a la peña, que es donde está la bandera.

Se tarda andando unas 2 horas.

COORDENADAS GEOGRAFICAS
Lat.=
Long.=
Lat.=
Long.=
PLANAS E=x= 604152.865
N=y= 4770504.349
E=x=
N=y=
E=x=
N=y=



Nº 67

COTA 560

Cuarto ORDEN
ALTITUD
505.5954

Hoja 1:50.000 nº 90
" 1:5.000 nº 4-5
" 1:2.000 nº _____

Provincia Navarra
Término Donamaría

Fecha construcción 1.967
" observación Julio 68

DATOS CATASTRALES

Propietario _____ Domicilio _____
Polígono 2 Parcela _____ Subparcela _____

Situación, itinerario y otros datos

Se sube del pueblo de Arce por la pista - que sale al monte de Anchonecoborda. Al llegar al collado se toma a la izquierda, y como a 50 m. está la bandera. Se puede subir con Land-Rover y turismo.

Con turismo se tarda un cuarto de hora.

COORDENADAS

GEOGRAFICAS

Lat. = _____

Long = _____

Lat. = _____

Long = _____

PLANAS

E = x = _____ N = y = _____

E = x = _____ N = y = _____

E = x = _____ N = y = _____

E = x = _____ N = y = _____

E = x = _____ N = y = _____

E = x = _____ N = y = _____

E = x = _____ N = y = _____

E = x = _____ N = y = _____

E = x = _____ N = y = _____

607777.254

4772535.859

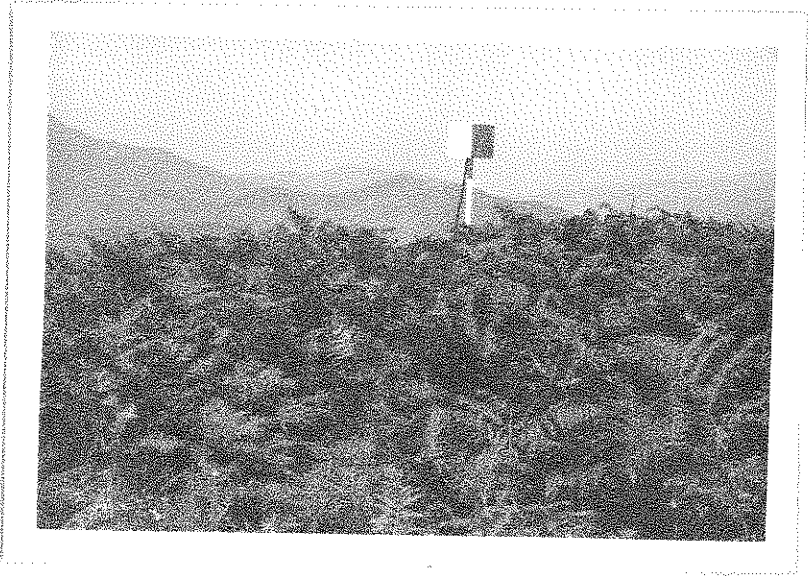

Nº 133

COTA 698

Cuarto ORDEN
ALTITUD
699.9900

Hoja 1:50.000 nº 90
" 1:5.000 nº 8-6
" 1:2.000 nº _____

Provincia Navarra
Término Ulzama

Fecha construcción 1.968
" observación Agosto 70

Propietario _____ Domicilio _____
Polígono 4 Parcela _____ Subparcela _____

DATOS CATASTRALES

Situación, itinerario y otros datos

En lo más alto del cerro que hay al otro lado de la carretera Pamplona-Irún, enfrente de las Ventas de Arraiz. Desde este punto, andando, se tarda unos 30 minutos.

COORDENADAS

GEOGRAFICAS

Lat.= _____ Long.= _____
Lat.= _____ Long.= _____
PLANAS E=x= 611706.582
N=y= 4762178.610
E=x= _____ N=y= _____
E=x= _____ N=y= _____



Nº 64

COTA 907

Cuarto	ORDEN
ALTITUD	
915.5523	

Hoja 1:50.000 nº 90

Provincia Navarra

" 1:5.000 nº 3-2

Término Saldias

" 1:2.000 nº

DATOS CATASTRALES

Fecha construcción 1.968

Propietario _____ Domicilio _____

" observación Agosto 68

Polígono 2 Parcela _____ Subparcela _____

Situación, itinerario y otros datos

A unos 50 m. del poste kilométrico número 12, que está sobre un puente, sale un camino a la derecha. Sin dejar este camino, que pasa por entre bordas, y siempre hacia arriba, se llega al collado. En este punto se toma, a la derecha y campo a través hasta llegar a la bandera, situada entre árboles.

Se tarda andando una hora y tres cuartos, aproximadamente.

Este monte se llama también Esarburúa.

COORDENADAS

GEOGRAFICAS

Lat.=

Long.=

Lat.=

Long.=

PLANAS

E=x=

599236.034

N=y=

4774299.100

E=x=

N=y=

E=x=

N=y=



Nº 85

COTA 911

Cuarto ORDEN
ALTITUD
913.1724

Hoja 1:50.000 nº 90
" 1:5.000 nº 5-3
" 1:2.000 nº _____
Fecha construcción 1.968
" observación Agosto 68

Provincia Navarra
Término Beunza-Labayen

DATOS CATASTRALES
Propietario _____ Domicilio _____
Polígono 2 Parcela _____ Subparcela _____

Situación, itinerario y otros datos

Después de pasado Labayen se sube a los campos, hasta llegar a una ermita. Desde este punto, y siempre loma arriba, se llega a la falda del monte Gora, donde encontramos un camino. Se sigue este camino hasta el alto, donde está pelado. El camino sigue y, antes de que empiece a bajar, se toma un arrastre de madera por entre los árboles y a la izquierda, hasta encontrar la cota.

Se tarda andando una hora y media.

COORDENADAS

GEOGRAFICAS

Lat.= _____
Long.= _____
Lat.= _____
Long.= _____
PLANAS
E=x= 600959.183
N=y= 4770070.266
E=x= _____
N=y= _____
E=x= _____
N=y= _____

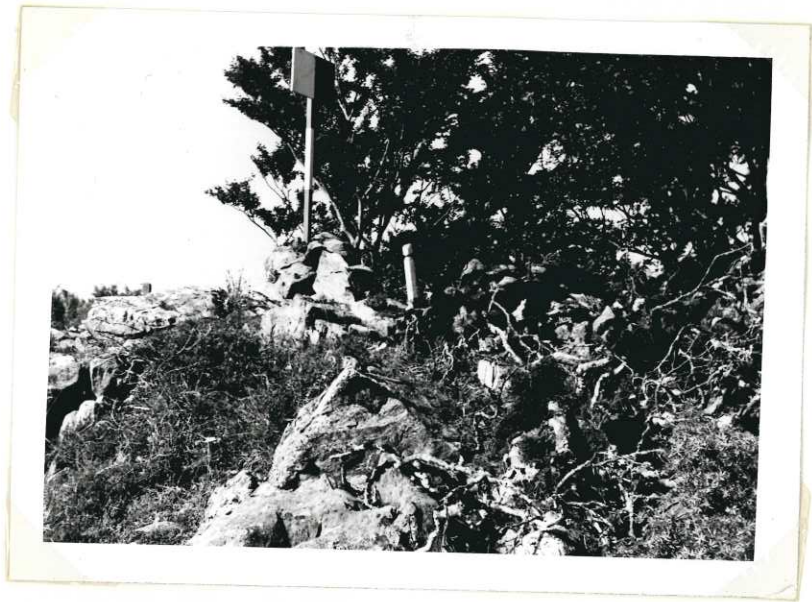

Nº 88

COTA 935

Cuarto ORDEN
ALTITUD
926.4199

Hoja 1:50.000 nº 90
" 1:5.000 nº 6-6
" 1:2.000 nº _____

Provincia Navarra
Término Valle de Baztán

Fecha construcción 1.969
" observación Julio 70

Propietario _____
Polígono 4 Parcela _____
Domicilio _____

DATOS CATASTRALES
Subparcela _____

Situación, itinerario y otros datos

Desde el puerto de Velate, algo después de pasar el Km. 35, en la primera curva a la izquierda, sale un camino que termina en una especie de circo del terreno. Se trepa por ahí y luego, siempre subiendo, se atraviesan los grupos de árboles; enseguida se ve un claro; en la parte más alta está la bandera.

Se tarda andando media hora.

COORDENADAS

GEOGRAFICAS

Lat. = _____

Long = _____

Lat. = _____

Long = _____

PLANAS

E = x = _____

N = y = _____

613.758.205

4769199.909

E = x = _____

N = y = _____

E = x = _____

N = y = _____

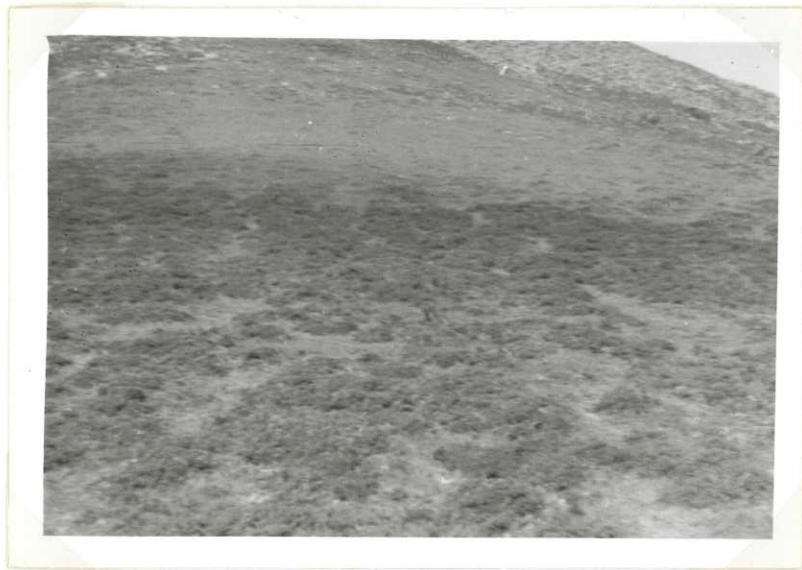

Nº 84

COTA 1037

Cuarto <u>ORDEN</u>
ALTITUD <u>1044.8485</u>

Hoja 1:50.000 nº 90
 " 1:5.000 nº 6-2
 " 1:2.000 nº _____
 Fecha construcción 1.968
 " observación Julio 68

Provincia Navarra
 Término Erasun
 Propietario _____
 Polígono 2 Parcela _____

_____ DATOS CATASTRALES _____
 _____ Domicilio _____
 _____ Subparcela _____

Situación, itinerario y otros datos

Se sube desde Erasun siguiendo la carretera (pista) que lleva a la cantera. Al llegar a un cruce se sigue a la izquierda hasta donde termina la pista. Aquí se deja el Land-Rover y se continúa loma arriba hacia la izquierda, hasta llegar al vértice.

Se tarda un cuarto de hora aproximadamente.

COORDENADAS	
GEOGRAFICAS	Lat. = _____ Long. = _____
PLANAS	Lat. = _____ Long. = _____ E = x = <u>497972.111</u> N = y = <u>4767963.344</u> E = x = _____ N = y = _____ E = x = _____ N = y = _____

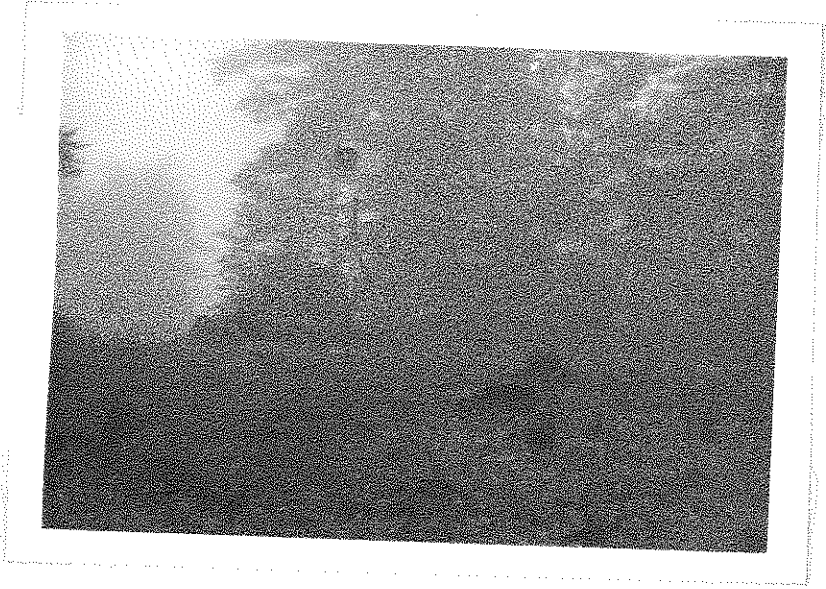

Nº 55

CUESTA DE OROÑOZ

Cuarto ORDEN

ALTITUD

646.4373

Hoja 1:50.000 nº 90

Provincia Navarra

" 1:5.000 nº 90-1-7

Término Lecároz

" 1:2.000 nº

--- DATOS CATASTRALES ---

Fecha construcción 1.969

Propietario

Domicilio

" observación Junio-1970

Polígono 3 Parcela

Subparcela

Situación, itinerario y otros datos

Para subir a este punto se toma una pista en Arroyoz, camino del lavadero, denominada pista Larrazu. A 2 Km. de la pista se encuentra una casa denominada Michcelnekoborda. Desde esta casa se sigue un camino hacia la derecha unos 3 Km. hasta llegar a otro caserío denominado Indakobor da. Se continúa la pista hasta llegar a lo alto, en donde hay una borda con hayas. A la derecha del camino se baja a un collado, en donde hay unos prados cercados con piedras. Se sigue por el camino, que ahora sube, hasta lo alto del monte, donde dejamos el coche. Se sigue andando hasta otro pico, que es donde se encuentra el vértice, situado entre unas hayas sobre unas rocas.

Se tarda en llegar a pie cerca de 5 minutos.

COORDENADAS

GEOGRAFICAS

Lat.=

Long.=

Lat.=

Long.=

PLANAS

E=x= 614901.194

N=y= 4779.786.106

E=x=

N=y=

E=x=

N=y=



Nº 103

CHARRUTA

ENCUENTRO ORDEN
ALTITUD
1.030,274

Hoja 1:50.000 n° 90

Provincia NAVARRA

" 1:5.000 n° 5-5

Término MONNARRIA

" 1:2.000 n°

DATOS CATASTRALES

fecha construcción 1.267

Propietario

Domicilio

" observación AGOSTO 1.968

Polígono 2

Parcela Subparcela

Situación, itinerario y otros datos

El acceso se realiza desde Venta Quemada, situada en el alto del puesto de Volote, contiguo por una pista que lleva hasta las instalaciones de telefónicas, se abandona el Land-Rover continuando andando por una pista que lleva hasta el vértice en tres cuartos de hora.

COORDENADAS

GEOGRAFICAS

S. MUNDO Lat. = 43° 05' 46" 334 N

Long. = 1° 39' 32" 809 W

Lat. =

Long. =

PLANAS U.T.M.

E = x = 609.387,623

N = y = 4.765.755,058

E = x =

N = y =

E = x =

N = y =

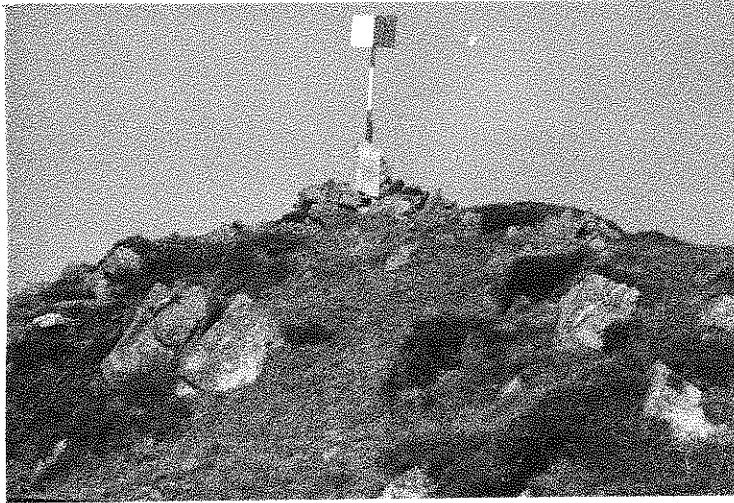

OKARJTA



Nº 68

DEMANDA

Cuarto ORDEN
ALTITUD
768.7770

Hoja 1:50.000 nº 90

Provincia Navarra

" 1:5.000 nº 90-4-6

Término Donamaría

" 1:2.000 nº _____

DATOS CATASTRALES

Fecha construcción 1.967

Propietario _____

Domicilio _____

" observación AGOS.1968

Polígono 2

Parcela _____

Subparcela _____

Situación, itinerario y otros datos

Desde el vértice Garmendi se sigue toda la loma, hacia abajo por la muga.

El vértice está próximo al grupo de árboles que hay en lo más alto.

Se tarda andando desde el Garmendi una hora y cuarto aproximadamente.

COORDENADAS

GEOGRAFICAS

Lat. = _____

Long. = _____

Lat. = _____

Long. = _____

PLANAS

E = x = 610880.401

N = y = 4773085.368

E = x = _____

N = y = _____

E = x = _____

N = y = _____



Nº 49

D E S C A R G A

Cuarto _____ ORDEN
ALTITUD
735.9592

Hoja 1:50.000 nº 90
" 1:5.000 nº 90-1-1
" 1:2.000 nº _____
Fecha construcción 1.968
" observación Jul.1968

Provincia Navarra
Término Goizueta

Propietario _____ Domicilio _____
Poligono 1 Parcela _____ Subparcela _____

DATOS CATASTRALES

Situación, itinerario y otros datos
200 m. antes de llegar al Km. 32, ya en las proximidades de Goizueta, parte una pista a la derecha, se sigue por ella hasta llegar a una borda existente en lo más alto a la derecha. De aquí se toma el camino de la izquierda. Una vez dejado el coche por la dificultad del terreno, se va a pie durante 15'. En época de lluvias se sube a pie desde el alto, y se tarda media hora.

COORDENADAS
GEOGRAFICAS
Lat.= _____
Long.= _____
Lat.= _____
Long.= _____
PLANAS
E = x = 594916.080
N = y = 4779346.242
E = x = _____
N = y = _____
E = x = _____
N = y = _____



Nº 51

FOCALIZA

EXAMINAR ORDEN

ALTITUD

Hoja 1:50.000 n° 90

Provincia NAVARRA

1.046,9198

" 1:5.000 n° 1-3

Término ARAÑAZ

" 1:2.000 n°

DATOS CATASTRALES

Fecha construcción 1.966

Propietario

Domicilio

" observación 1.966

Polígono 1 Parcela

Subparcela

Situación, itinerario y otros datos

La subida se hace desde Sabiote por una senda que lleva hasta las proximidades del vértice, el último tramo es de gran pendiente. Se invierten dos horas y media andando.

COORDENADAS

GEOGRAFICAS

S. BUBOÑO Lat. = 43°09'25", 685 N

Long. = 1°45'09", 141 W

Lat. =

Long. =

PLANAS
U. S. N.

E = x = 601.424,157

N = y = 4.779.106,277

E = x =

N = y =

E = x =

N = y =

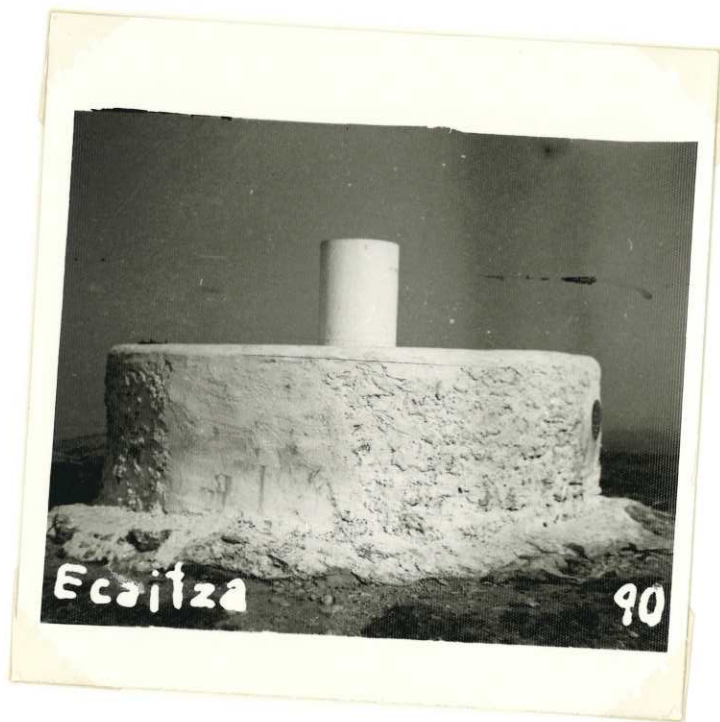

No 7 B

M R A C U R R I

ENCUENTRO ORDEN
ALTITUD
1.112.6857

Hoja 1:50.000 n° 20

Provincia NAVARRA

" 1:5.000 n° 4-1

Término EZCURRA

" 1:2.000 n°

DATOS CATASTRALES

Fecha construcción 1.967

Propietario

Domicilio

" observación 1.967

Polígono 2 Parcela

Subparcela

Situación, itinerario y otros datos

Desde el alto del puente de Ezcurra, con terreno seco y monte a través en land-rover se llega hasta el vértice.

El vértice se encuentra en lo más alto del monte.

COORDENADAS

GEOGRAFICAS

S. MURCIA Lat. = 43°06'06",229 N

Long. = 1°50'18",122 W

Lat. =

Long. =

PLANAS

E = x = 594,531,198

U. S. N.

N = y = 4.772.852,927

E = x =

N = y =

E = x =

N = y =



Nº 66

G A L L A R D E

Cuarto ORDEN
ALTITUD
594.1322

Hoja 1:50.000 nº 90
" 1:5.000 nº 90-3-3
" 1:2.000 nº _____

Provincia Navarra
Término Zubieta

Fecha construcción 1.967
" observación Agos.1968
Propietario _____ Domicilio _____
Polígono 2 Parcela _____ Subparcela _____

DATOS CATASTRALES

Situación, itinerario y otros datos

Se sube desde Zubieta por el camino que pasa por los campos y que luego lleva al alto pasando por muchas bordas. Al llegar al alto en el pelado y junto al mojón, está el vértice, antes de llegar a los árboles.

COORDENADAS

GEOGRAFICAS

Lat. = _____

Long = _____

Lat. = _____

Long = _____

PLANAS

E = x = _____ N = y = 603879.990

E = x = _____ N = y = 4774876.767

E = x = _____

N = y = _____

E = x = _____

N = y = _____



Nº 87

G A R M E N D I

Cuarto ORDEN
ALTITUD
1059.7420

Hoja 1:50.000 n° 90
" 1:5.000 n° 90-5-6
" 1:2.000 n°

Provincia Navarra
Término Donamaría

Fecha construcción 1.968
" observación Agos.1969

Propietario
Polígono 2 Parcela Subparcela

DATOS CATASTRALES
Domicilio

Situación, itinerario y otros datos
Desde el vértice Charuta 3º orden, se llega andando en unos 35 minutos.
Se baja por la loma del Charuta hasta unas bordas que hay en la vaguada. Se sube la loma del Garmendi, monte que está enfrente de aquel.

COORDENADAS
GEOGRAFICAS
Lat. =
Long. =
Lat. =
Long. =
PLANAS
E = x = 609491.005
N = y = 4769779.177
E = x =
N = y =
E = x =
N = y =



Nº 105

G A R T Z Á G A

Cuarto ORDEN
ALTITUD
1295.2489

Hoja 1:50.000 nº 90
" 1:5.000 nº 90-6-7
" 1:2.000 nº
Fecha construcción 1.969
" observación Jul.1970

Provincia Navarra
Término Valle Baztán

Propietario
Polígono 4 Parcela Subparcela

DATOS CATASTRALES
Domicilio

Situación, itinerario y otros datos
En lo más alto del monte de este nombre.
Situado entre tres cruces, de los que se radió los dos extremos.
Se sube desde el puerto de Velate, enfrente de Venta Quemada, por una senda que sale entre dos plantaciones de pinos y luego se sigue el raso, siempre por lo más alto.
Se tarda unas 2 horas.

COORDENADAS
GEOGRAFICAS
Lat.=
Long.=
Lat.=
Long.=
PLANAS
E=x = 615108.044
N=y = 4767923.836
E=x =
N=y =
E=x =
N=y =



No. 115

I C H U R R O N D O

Orden... ORDEN
ALTITUD
829.1789

Hoja 1:50.000 n° 90
" 1:5.000 n° 90-9-1
" 1:2.000 n°
Fecha construcción 1.958
" observación Ago. 1969

Provincia Navarra
Término Beruete
Propietario
Polígono 6 Parcela Subparcela

DATOS CATASTRALES

Situación, itinerario y otros datos
Se sube por una pista que sale de Beruete y va a las bordas del alto. Desde la última borde y andando por un camino, se llega a un campo, en el alto, donde hay un transformador. Junto a este transformador se encuentra la bandera.
Se tarda andando unos 20'.

COORDENADAS	
GEOGRAFICAS	Lat. = Long. =
PLANAS	Lat. = Long. =
	E = x = 597164.764 N = y = 4763481.555
	E = x = N = y =
	E = x = N = y =
	E = x = N = y =



Nº 104

ITERRIZOOCA C-980

Cuarto _____ ORDEN
ALTITUD
972.2070

Hoja 1:50.000 nº 90

Provincia Navarra

Término Valle Baztán

" 1:5.000 nº 90-6-6

" 1:2.000 nº 1.967

Fecha construcción Agos.1970

Propietario _____

Polígono 4

" observación _____

Parcela _____

Subparcela _____

DATOS CATASTRALES

Domicilio _____

Situación, itinerario y otros datos

En el mismo cerro que un repetidor que existe en el Puerto de Velate.

En "Venta Quemada" sale un camino a la izquierda (mirando en dirección a Irún) tramsitable en turismo, que sube hasta dicho repetidor. Donde acaba el camino y unos 200 m. a la izquierda está el vértice.

COORDENADAS

GEOGRAFICAS

Lat.= _____

Long= _____

Lat.= _____

Long= _____

PLANAS

E = x = 611107.110

N = y = 4767320.358

E = x = _____

N = y = _____

E = x = _____

N = y = _____



Nº 69

IRAPERRI (C-630)

Cuarto ORDEN

ALTITUD

620.7014

Hoja 1:50.000 n° 90

Provincia Navarra

" 1:5.000 n° 90-4-6

Término Valle de Baztan

" 1:2.000 n°

DATOS CATASTRALES

Fecha construcción 1.968

Propietario

Domicilio

" observación Jun. 1969

Polígono 4 Parcela

Subparcela

Situación, itinerario y otros datos

Del pueblo de Almándoiz sale un camino que, dejando atrás las canteras sigue hasta unas casas, (puede llegarse con turismo hasta este punto, con cierto cuidado). Desde aquí, a pie, se tarda unos 45'.

COORDENADAS

GEOGRAFICAS

Lat.=

Long=

Lat.=

Long=

PLANAS

E = x = 613352.696

N = y = 4774083.839

E = x =

N = y =

E = x =

N = y =



Nº 71

IRURITA

Cuarto ORDEN
ALTITUD
293.1650

Hoja 1:50.000 n° 90

Provincia Navarra

" 1:5.000 n° 90-2-8

Término Irurita

" 1:2.000 n°

DATOS CATASTRALES

Fecha construcción 1.967

Propietario

Domicilio

" observación Jun. 1970

Polígono 3 Parcela

Subparcela

<u>Situación, itinerario y otros datos</u>		COORDENADAS	
<p>Irurita, conocido en el pueblo por Iruritar. Se pasa por el frontón, camino del cementerio. El camino sigue derecho hasta el monte en donde está el vértice, en un lugar que existen tres árboles y de cara al pueblo.</p> <p>Se llega en coche.</p>		GEOGRAFICAS	
		Lat.=	Long.=
		Lat.=	Long.=
		PLANAS E=x= 618047.931	N=y= 4777189.352
		E=x=	N=y=
		E=x=	N=y=



Nº 118

LOIQUEETA

Cuarto _____ ORDEN
ALTITUD
1120.6442

Hoja 1:50000 n° 90

Provincia Navarra

" 1:5000 n° 7-6

Término Land

" 1:2000 n° _____

DATOS CATASTRALES

Fecha construcción 1.967

Propietario _____

Domicilio _____

" observación Agosto 70

Polígono 4 Parcela _____

Subparcela _____

Situación itinerario y otros datos

Un poco a media ladera en el monte de este nombre y al borde de un cortado, en un claro del bosque.

Desde Land se toma el camino que sale ya al final del pueblo, hacia la izquierda. Se va por él hasta encontrarnos con otro hacia la derecha, reconocible porque tiene piedras muy grandes. Al llegar a un claro pequeño (o ensanche del camino), hay que girar hacia la derecha y se continúa, sin dejar la senda, hasta el vértice.

Se tarda hora y media (a bien ritmo).

COORDENADAS

GEOGRAFICAS

Lat. = _____

Long = _____

Lat. = _____

Long = _____

PLANAS

E = x = 613242.323

N = y = 4765275.025

E = x = _____

N = y = _____

E = x = _____

N = y = _____



Nº 50

LOIZATA

TERCER ORDEN
ALTITUD
1.048,5109

Hoja 1:50.000 n° 90

Provincia HAVARRA

" 1:5.000 n° 1-2

Término GOIZUBETA

" 1:2.000 n°

DATOS CATASTRALES

Fecha construcción 1.967

Propietario

Domicilio

" observación 1.967

Polígono 1 Parcela

Subparcela

Situación, itinerario y otros datos

La ascensión se realizó desde el pueblo de Zolobeta, por el camino de Gáizote a Labayan, desaparecido en grandes tramos. Se tardó andando 5 horas.

COORDENADAS

GEOGRAFICAS

S. MURPHY Lat. = 45°09'27",495 N

Long = 1°46'55",845 W

Lat. =

Long =

PLANAS

U. T. M. E = x = 599.013,467

N = y = 4.779.126,652

E = x =

N = y =

E = x =

N = y =



Loizate

90

Nº 99

LUYA ONDI

Cuarto ORDEN
ALTITUD
1061.6680

Hoja 1:50.000 nº 90
" 1:5.000 nº 6-3
" 1:2.000 nº
Fecha construcción 1.969
" observación Agosto 69

Provincia Navarra
Término Oroquieta
Propietario
Polígono 6 Parcela

DATOS CATASTRALES
Domicilio
Subparcela

Situación, itinerario y otros datos

A 2 Kms. de la Ferrería de Oroquieta se -
deja el vehículo. Se continúa a la derecha y -
campo a través, por entre los árboles, hasta -
llegar al alto donde se encuentra el vértice.
Se tarda, andando, 1 hora y 3/4.

COORDENADAS	
GEOGRAFICAS	Lat. = Long. = Lat. = Long. = PLANAS E = x = 602780.496 N = y = 4767360.059 E = x = N = y = E = x = N = y =



Nº 52

M E N D A U R

TERCER ORDEN
ALTITUD
1.130,4608

Hoja 1:50.000 n° 90

Provincia N A V A R R A

" 1:5.000 n° 1-4

Término I T U R R I N

" 1:2.000 n°

DATOS CATASTRALES

Fecha construcción 1.967

Propietario _____ Domicilio _____

" observación 1.967

Polígono 1 Parcela _____ Subparcela _____

Situación, itinerario y otros datos

La accensión se realiza desde el pueblo de Ituren, por una senda que pasando por los embalses llega hasta la ermita de La Trinidad.
El vértice se encuentra al N. de dicha ermita en una pequeña elevación, se tarda 2 horas andando

COORDENADAS

GEOGRAFICAS

S. BURELLO
Lat. = 43°09'23" , 526 N
Long = 1°43'04" , 812 W

Lat. =

Long =

PLANAS
U. T. M.

E = x = 604.233,126

N = y = 4.779.082,093

E = x =

N = y =

E = x =

N = y =



Nº 90

MILITAR

Cuarto ORDEN
ALTITUD
610.4724

Hoja 1:50.000 nº 90

Provincia Navarra

" 1:5000 nº 4-8

Término Bastán

" 1:2.000 nº

DATOS CATASTRALES

Fecha construcción 1.967

Propietario

" observación Julio 70

Poligono 4 Parcela Subparcela

<p><u>Situación, itinerario y otros datos</u></p> <p>En la pista que va de Iruirita a Eugui. Saliendo del primero y un poco antes de los 7 Kms. en una curva muy cerrada a la derecha, queda el monte a la izquierda. Desde aquí, andando, se llega en 15 ó 20 minutos.</p>	<p>COORDENADAS GEOGRAFICAS</p> <p>Lat.= Long.= Lat.= Long.=</p> <p>PLANAS</p> <p>E = x = 620072.536 N = y = 4773600.379</p> <p>E = x = N = y = E = x = N = y =</p>
---	--



Nº 102

OCHARTE

Cuarto _____ ORDEN
ALTITUD
950.1154

Hoja 1:50.000 nº 90
" 1:5.000 nº 6-4
" 1:2.000 nº _____

Provincia Navarra
Término Arraiz (Ulzama)

Fecha construcción 1.969
" observación Julio 69

Propietario _____ Domicilio _____
Polígono 6 Parcela _____ Subparcela _____

DATOS CATASTRALES

Situación, itinerario y otros datos

Se sube desde Arraiz y se tarda, andando, unas 2 horas.

Hay que subir con guía del pueblo.

COORDENADAS
GEOGRAFICAS
Lat.= _____
Long.= _____
Lat.= _____
Long.= _____
PLANAS
E = x = 605934.052
N = y = 4767093.980
E = x = _____
N = y = _____
E = x = _____
N = y = _____



Nº 54

O T E S Ó N

TÉRMINO ORDEN
ALTITUD
685,4040

Hoja 1: 50.000 n° 90

Provincia NAVARRA

" 1: 5.000 n° 2 - 5

Término S U N B I L L A

" 1: 2.000 n°

DATOS CATASTRALES

Fecha construcción 1.267

Propietario

Domicilio

" observación JULIO 1.968

Polígono 1 Parcela

Subparcela

Situación, itinerario y otros datos

Se coge la pista que sale de Nervarte, nos lleva hasta una borda existente en la media ladera del monte Otesón, allí se deja el Land-Rover, en 20' andando el vértice que se encuentra sobre una roca en lo más alto del monte llamando Otesón

COORDENADAS

GEOGRAFICAS

S. EUROPEO Lat. = 43° 03' 03" , 412N
Long = 1° 38' 53" , 287 W

Lat. =
Long =

PLANAS U.T.M. E = x = 610.375,613
N = y = 4.778.558,210
E = x =
N = y =
E = x =
N = y =



Nº 70

PECHORROKORREKA

Cuarto ORDEN
ALTITUD
422,8622

Hoja 1:50.000 n° 90

Provincia Navarra

" 1:5.000 n° 2-7

Término Elizondo

" 1:2.000 n°

DATOS CATASTRALES

Fecha construcción 1.969

Propietario

Domicilio

" observación Junio 70

Polígono 3 Parcela

Subparcela

Situación, itinerario y otros datos

Se sale del pueblo de Ciga por el camino que sale a la izquierda y se pasa por dos caseríos, denominados Sabateneo y Segunéa. Se sigue cerca de un kilómetro. Más adelante, hacia la derecha, se toma un camino que lleva hasta unos hoyos. Al final de los hoyos hay una borda. Se continúa hacia la izquierda, cerro arriba, hasta llegar al punto, que se encuentra en lo más alto, y desde el que se divisa el río.

COORDENADAS

GEOGRAFICAS

Lat.=

Long=

Lat.=

Long=

PLANAS

E = x = 615163.595

N = y = 4777235.686

E = x =

N = y =

E = x =

N = y =



Nº 116

SAN PERMIN

Cuarto ORDEN
ALTITUD
807.1311

Hoja 1:50.000 n° 90
" 1:5.000 n° 8-3
" 1:2.000 n°
Fecha construcción 1.969
" observación Mayo 69

Provincia Navarra
Término Oroquieta

DATOS CATASTRALES
Propietario
Poligono 6 Parcela Subparcela

Domicilio

COORDENADAS	
GEOGRAFICAS	Lat. = Long. = Lat. = Long. = E = x = 600459.911 N = y = 4764255.003 E = x = N = y = E = x = N = y =
<p><u>Situación, itinerario y otros datos</u></p> <p>Desde Oroquieta se sube con coche hasta el cementerio. Allí se deja el vehículo y se continúa por un camino que lleva al alto. Se sigue este camino hasta que se pierde entre los árboles. A continuación campo a través y por entre los árboles hasta llegar al alto.</p> <p>Se tarda andando unos 45 minutos.</p>	

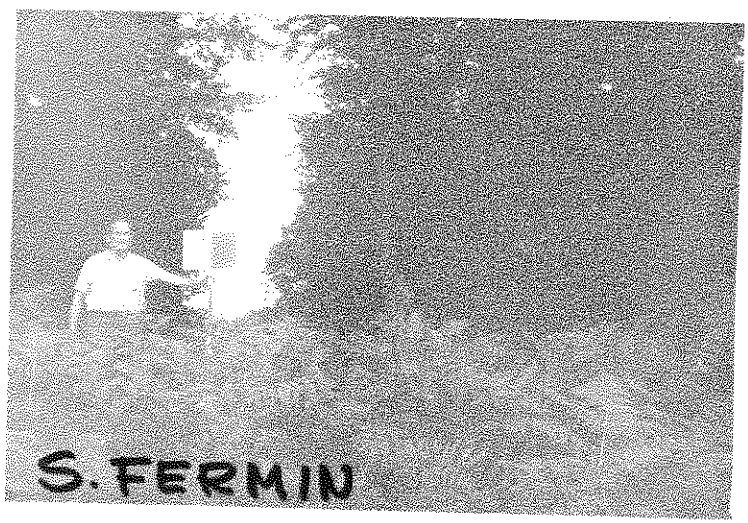

Nº 106

SAYOA

SERVIDO _____ ORDEN _____

ALTITUD

Hoja 1: 50.000 n° 90

Provincia NAVARRA

2.428,9825

" 1: 5.000 n° 7 - B

Término ALMAYDOZ

" 1: 2.000 n° _____

DATOS CATASTRALES

Fecha construcción 1.967

Propietario _____ Domicilio _____

" observación AGOSTO 1.970

Polígono 4 Parcela _____ Subparcela _____

Situación, itinerario y otros datos

Al acceso se realiza desde Zugui siguiendo la carretera que lleva al collado de Artosiaga, se abandona el Land-Rover y andando por la vereda que lleva al puerto de Velste, se pasa por la falda del monte Sayoa.

COORDENADAS

GEOGRAFICAS

S. BURESO Lat. = 43° 02' 49" , 328 M

Long = 1° 33' 28" , 561 W

Lat. = _____

Long = _____

PLANAS

U.T.M.

E = x = 617.457,006

N = y = 4.767.333,159

E = x = _____

N = y = _____

E = x = _____

N = y = _____



Nº 101

S O R A C H I P I

TERCER ORDEN

ALTITUD

Hoja 1: 50.000 n° 90

Provincia NAVARRA

1.068,8083

" 1: 5.000 n° 5 - 3

Término LABAYEN

" 1: 2.000 n°

DATOS CATASTRALES

Fecha construcción 1.967

Propietario

Domicilio

" observación 1.967

Polígono 6 Parcela

Subparcela

Situación, itinerario y otros datos

En un alto despejado y lo mas elevado del lugar así denominado y situado unos 2 Kms. al Sur de Beunza Labayen, distando de este pueblo hora y media por un camino que sube en zig-zag hasta un collado que se extiende en una especie de meseta y siguiendo hacia el Sur entre una gran densidad de helechos.

COORDENADAS

GEOGRAFICAS

S. EUROPEO Lat.= 43° 04' 07", 052 N

Long= 1° 43' 42", 122 W

Lat.=

Long=

PLANAS

E = x = 603.538,587

U. T. M.

N = y = 4.769.306,404

E = x =

N = y =

E = x =

N = y =

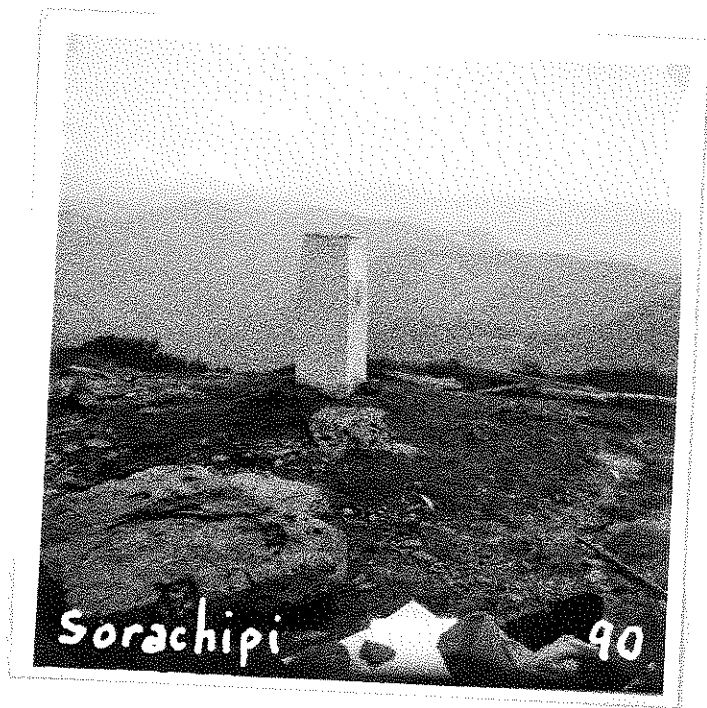

Nº 119

S U R I A I N

TERCER ORDEN
ALTITUD
1.409,8134

Hoja 1: 50.000 n° 90

Provincia NAVARRA

" 1: 5.000 n° 7 - B

Término ANUE

" 1: 2.000 n°

DATOS CATASTRALES

Fecha construcción 1.967

Propietario _____ Domicilio _____

" observación AGOSTO 1.970

Polígono 4 Parcela _____ Subparcela _____

Situación, itinerario y otros datos

Diste del collado de Artesiaga hora y media.
Desde este collado parte un sendero que va
hacia el collado que hay al S. del vértice Seyoe
y después monte a través hasta subir al vértice.

COORDENADAS

GEOGRAFICAS
S. EUROPEO

Lat. = 45° 01' 48" 128 N

Long = 1° 33' 18" 954 W

Lat. =

Long =

PLANAS
U. T. M.

E = x = 617.706,874

N = y = 4.765.248,954

E = x =

N = y =

E = x =

N = y =



Nº 63

T E L L E R I

Cuarto ORDEN
ALTITUD
682.5365

Hoja 1:50.000 n° 90

Provincia Navarra

" 1:5.000 n° 2-1

Término Ezcurra

" 1:2.000 n°

DATOS CATASTRALES

Fecha construcción 1.968

Propietario

Domicilio

" observación Agosto 68

Polígono 2 Parcela

Subparcela

<u>Situación, itinerario y otros datos</u>		COORDENADAS	
<p>Por la carretera que va a Hernani, por el Alto de Egurra, en el Km. 27 hay una fábrica eléctrica. Se sube por las escaleras y se toma el caml. En cierto punto, junto al canal, sale un camino al monte. Se toma este camino, que va bordeando el monte y que luego se convierte en senda. Esta senda llega a una borda, y desde aquí, a la derecha, campo a través, hasta el alto se tarda andando cerca de dos horas.</p> <p>También se sube desde el Δ Errecurri.</p>		GEOGRAFICAS	
		Lat.=	
		Long.=	
		Lat.=	
		Long.=	
		PLANAS	
		E = x =	N = y =
		E = x =	N = y =
		E = x =	N = y =

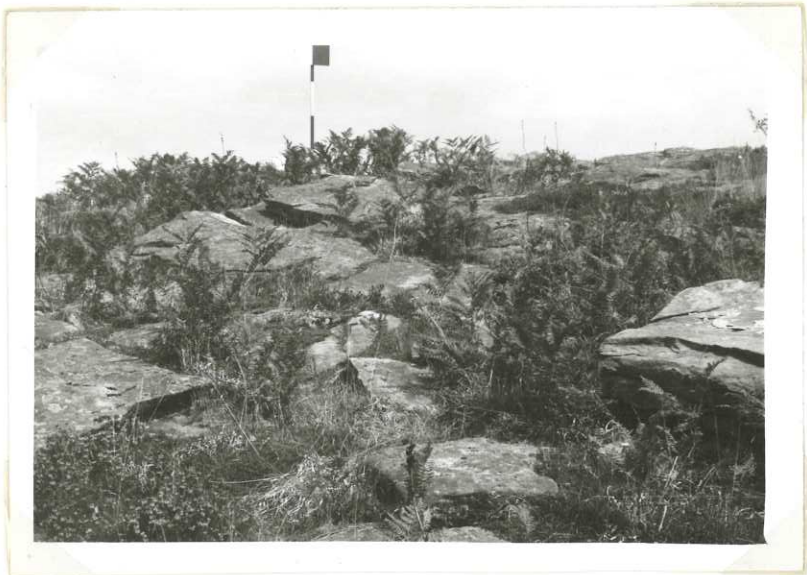

Nº 114

URQUIZO

Cuarto _____ ORDEN
ALTITUD
796.8599

Hoja 1:50000 n° 90
" 1:5000 n° 90-8-1
" 1:2000 n° _____

Provincia Navarra
Término Aldaz

Fecha construcción 1968
" observación Sept. 1968

PROPIETARIO _____ Domicilio _____
DATOS CATASTRALES
Polígono 5 Parcela _____ Subparcela _____

Situación, itinerario y otros datos

Desde Aldaz sale una pista que va a los campos y luego sube hacia el monte. Al llegar a una borda y en el lugar en que la pista empieza a ser mala, se deja el coche, y a la derecha hacia el alto, y campo a través hasta llegar al vértice.

Se tarda andando unos 35 minutos.

COORDENADAS
GEOGRAFICAS
Lat. = _____
Long = _____
Lat. = _____
Long = _____
E = x = PLANAS 594433.440
N = y = 4762636.992
E = x = _____
N = y = _____
E = x = _____
N = y = _____



Nº 83

ZUPERRI

Cuarto ORDEN
ALTITUD
1156.8370

Hoja 1:50.000 n° 90

Provincia Navarra

" 1:5.000 n° 90-5-1

Término Beruete

" 1:2.000 n°

DATOS CATASTRALES

Fecha construcción 1.968

Propietario

" observación Jun. 1968

Polígono 2 Parcela

Subparcela

Situación, itinerario y otros datos

Desde el vértice Corneta, por toda la cresta se va al Zuperri.

Se tarda unos 40 minutos, andando.

Se llega a una especie de vaguada y luego alambrada arriba, hasta llegar al vértice.

COORDENADAS

GEOGRAFICAS

Lat.=

Long.=

Lat.=

Long.=

PLANAS

E=x= 593953.632

N=y= 4769046.654

E=x=

N=y=

E=x=

N=y=

