

Hoja - 91

Vértices

Adi

Auza

Auza (Auxiliar)

Beasarre

Cota 1.300

Chapelarri

Guirizu

Isterbegui - Munua

Labinaco

Leate

Madaira

Meatce

Mendi Chipi

Mendi - Txuri

Mendilaz

Mendimocha

Muñozgaina

Ocoro

Orzanzurieta

Oyoz

Peña de Alba

Sayarre

Sorotepo

Urculu

Total 24 Vértices

Nº 121

A D I

Segundo ORDEN
ALTITUD
500
1457.6451
Sobre hito de 1,91 m

Hoja 1:50.000 nº 91
" 1:5.000 nº 91-8-2
" 1:2.000 nº
Fecha construcción 1.966
" observación Oct. 1970

Provincia Navarra
Término Erro
Propietario
Polígono 4 Parcela

DATOS CATASTRALES
Domicilio
Subparcela

Situación, itinerario y otros datos

A este vértice se sube del puerto de la carretera de Eugui a Francia, o collado de Urquiaga. De este collado sale una pista hacia la derecha, de unos 3 Kms. Al terminar la pista se sube unos 200 m. entre las hayas Se deja el coche y se sube andando, siguiendo toda la alambrada. Arriba sin dejar de seguir la alambrada se encuentra un hito auxiliar de 4º orden y unos 80 m. más adelante el punto de 2º orden ADI. Se tarda en llegar, a pie, tres cuartos de hora.

COORDENADAS

GEOGRAFICAS

Lat.=
Long.=
Lat.=
Long.=
PLANAS
E=x= 626795,546
N=y= 4764366,402
E=x=¹¹⁹
N=y=⁴²⁷



Nº 60

A U Z A

Segundo ORDEN
ALTITUD
1304.2968

Hoja 1:50.000 nº 91
" 1:5.000 nº 91-2-3
" 1:2.000 nº
Fecha construcción 1.967
" observación 1.967

Provincia Navarra
Término Errazu
Propietario
Polígono 3º Parcela

DATOS CATASTRALES
Domicilio
Subparcela

Situación, itinerario y otros datos
Para llegar a este vértice se toma un carreril que va desde el pueblo de Errazu al barrío de Inarvil; a la derecha del lavadero se toma una pista, se continúa esta pista unos 7 Km. en coche, dejándolo y continuando a pie hasta llegar a una cantera. De la cantera se derecho al vértice. La subida es bastante penosa, se tarda a pie 1,15 horas. A los 6 Km. de pista se coge la de la izquierda. Este hito se encuentra roto y el auxiliar sin cemento.

COORDENADAS	
GEOGRAFICAS	Lat.= Long.=
	Lat.= Long.=
PLANAS	E=x= 628539.465 N=y= 4779033.969
	E=x= N=y=
	E=x= N=y=
	E=x= N=y=

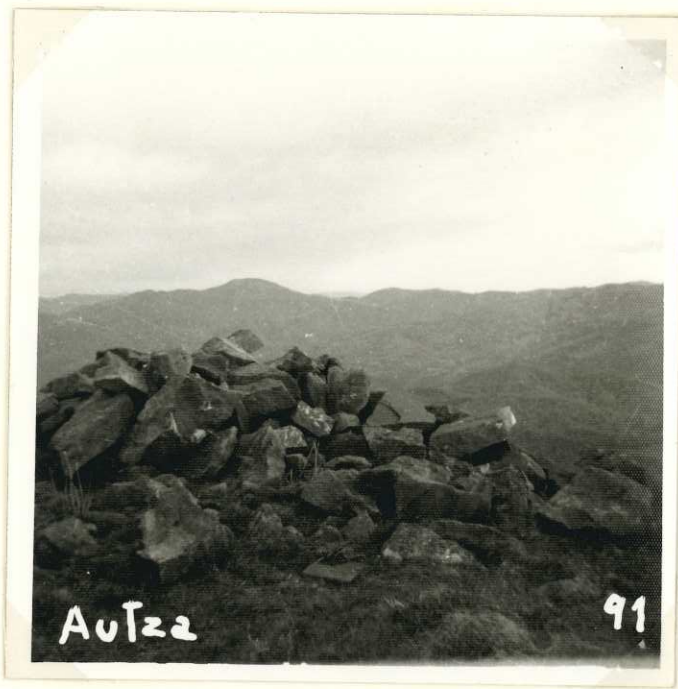

Nº 59

AUZA (AUXII)

Cuarto ORDEN
ALTITUD
1288,0652

Hoja 1:50.000 nº 91

Provincia Navarra

" 1:5000 nº 91-1-3

Término Berezu

" 1:2.000 nº _____

DATOS CATASTRALES

Fecha construcción 1.970

Propietario _____

Domicilio _____

" observación Junio 1970

Polígono 3

Subparcela _____

<u>Situación, itinerario y otros datos</u>		COORDENADAS	
Ver Auza, segundo orden.		GEOGRAFICAS	
		Lat. = _____	Lat. = _____
		Long. = _____	Long. = _____
		PLANAS	
		E=x = _____	E=x = 628316.554
		N=y = _____	N=y = 4779086.110
	E=x = _____		E=x = _____
	N=y = _____		N=y = _____

AUTZA 4°



No 125

B E A S A R R E

Cuarto _____ ORDEN
ALTITUD
846.8935

Hoja 1:50.000 n° 91

Provincia Navarra

" 1:5.000 n° 91-6-6

Término Valcarlos

" 1:2.000 n° _____

DATOS CATASTRALES

Fecha construcción 1.970

Propietario _____ Domicilio _____

" observación Octub.1970

Polígono 8 Parcela _____ Subparcela _____

Situación, itinerario y otros datos

Se sube por el barrio de Gañecoleta, -
por un sendero que va al alto, a unos case-
rios. Sin dejar este sendero, se llega al -
caserio más alto, que es donde se encuentra
la bandera.

COORDENADAS

GEOGRAFICAS

Lat.= _____ Long.= _____
Lat.= _____ Long.= _____

PLANAS E = x = 639047.989
N = y = 4768851.901

E = x = _____ N = y = _____
E = x = _____ N = y = _____
E = x = _____ N = y = _____

Beasarre



Nº 141

COTA 1300

Cuarto ORDEN
ALTITUD
1408.6168

Hoja 1:50.000 nº 91
" 1:5.000 nº 6-6
" 1:2.000 nº _____

Provincia Navarra
Término Valcarlos

Fecha construcción 1.970
" observación Octubre 70

DATOS CATASTRALES
Propietario _____ Domicilio _____
Polígono 9 Parcela _____ Subparcela _____

Situación, itinerario y otros datos

Desde Burguete por el puerto de Ibañeta - hasta unos 2 Kms. antes del repetidor de Orzan-zurieta. Allí sale una pista que, con vehículo todo terreno, nos lleva hasta el Collado de Ben-tartea. Desde este lugar hacia la izquierda sobre un cerro que tiene en su cúspide un trípode de madera.

El vértice está unos 50 m. al O. del mencionado trípode.

COORDENADAS

GEOGRAFICAS

Lat.= _____ Long.= _____
Lat.= _____ Long.= _____
PLANAS
E=x= 641414.997
N=y= 4768201.806
E=x= _____ N=y= _____
E=x= _____ N=y= _____

Cota 1.300

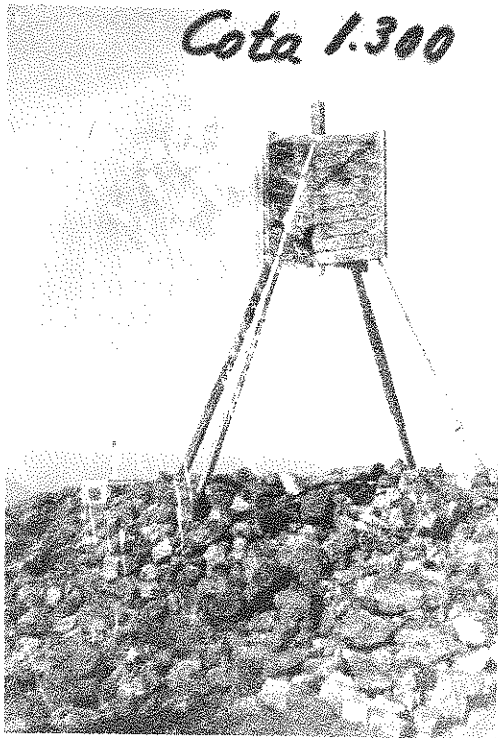

Nº 123

CHAPELARRI

Cuarto ORDEN
ALTITUD
1230.7593

Hoja 1:50.000 nº 91

Provincia Navarra

" 1:5.000 nº 91-7-5

Término Valcarlos

" 1:2.000 nº

DAOS CATASTRALES

Fecha construcción 1.970

Propietario _____ Domicilio _____

" observación Oct. 1970

Polígono 8 Parcela _____ Subparcela _____

Situación, Itinerario y otros datos

Desde Burguete hasta el puerto de Ibañeta en donde se toma el camino de las palomas hasta el final. Allí se toma el camino que sale en dirección N por la frontera por espacio de un Km., habiéndose situado el vértice sobre una loma desprovista de vegetación.

COORDENADAS

GEOGRAFICAS

Lat. = _____

Long. = _____

Lat. = _____

Long. = _____

PLANAS

E = x = 634613.338

N = y = 4766683.390

E = x = _____

N = y = _____

E = x = _____

N = y = _____



Nº 139

G U I R I Z U

Cuarto ORDEN
ALTITUD
1279.2381

Hoja 1: 50.000 nº 91
" 1: 5.000 nº 91-8-5
" 1: 2.000 nº _____
Fecha construcción 1.970
" observación Oct. 1970

Provincia Navarra
Término Burguete
Propietario _____
Polígono 8

DATOS CATASTRALES
Parcela _____ Subparcela _____
Domicilio _____

Situación, itinerario y otros datos

Subida desde el puerto de Ibañeta por el camino que va a las Palomeras de Valcarlos; Al principio de el mismo parte otro camino transitable en Iand-Nover) hasta un grupo de árboles (sube zizagueando); luego se sigue a pie hasta lo más alto del monte.

Se tarda a pie unos tres cuartos de hora.

COORDENADAS
GEOGRAFICAS
Lat.= _____
Long.= _____
Lat.= _____
Long.= _____
PLANAS
E=x = 635853.240
N=y = 4764448.411
E=x = _____
N=y = _____
E=x = _____
N=y = _____

QUIRIZU



№ 108

I S T E R B E G U I

Cuarto _____ ORDEN
ALTIUD
1027.4573

- M U N U A

Hoja 1:50.000 n° 21

Provincia Navarra

" 1:5.000 n° 21-6-2

Término Quinto-Real

" 1:2.000 n° _____

DATOS CATASTRALES

Fecha construcción 1.967

Propietario _____

Domicilio _____

" observación Sept.1970

Polígono 4 Parcela _____

Subparcela _____

Situación, itinerario y otros datos		COORDENADAS	
<p><u>Situación, itinerario y otros datos</u></p> <p>En la línea fronteriza junto al mojón nº 141.</p> <p>En la carretera a Aldudes, y en el collado de Urquiaga (1 Km. después de pasa da la aduana), sale un camino señalado con el nombre de "Camino Forestal a Esnacelaye ta", transitable en "todo terreno"; se sigue hasta un collado despejado de árboles; de ahí a la izquierda, por una senda que pasa por delante de una chabola ya a pie. Se ve el pico enfrente.</p> <p>Alrededor de hora y media a pie y una hora en "todo terreno".</p>		GEOGRAFICAS Lat.= _____ Long.= _____ Lat.= _____ Long.= _____ PLANAS E = x = <u>627065.117</u> N = y = <u>4767331.625</u> E = x = _____ N = y = _____ E = x = _____ N = y = _____	

ISTERBEGUI



Nº 124

L A B I N A C O

Cuarto ORDEN
ALTITUD
1277.2119

Hoja 1:50.000 nº 21

Provincia Navarra

" 1:5.000 nº 91-6-5

Término Valcarlos

" 1:2.000 nº _____

DATOS CATASTRALES

Fecha construcción 1.970

Propietario _____

Domicilio _____

" observación Oct.1970

Polígono 8

Parcela _____

Subparcela _____

<u>Situación, itinerario y otros datos</u>		COORDENADAS	
<p>Desde el puerto de Ibañeta por el camino de Las Palomeras hasta el final en un pequeño rellano. Allí en dirección N por un camino, (con vehículo todo terreno) unos 2,5 Km. hasta el collado Beraico en el que termina dicho camino. Sobre el cerro de este final unos 100 m. más arriba está el vértice.</p>		GEOGRAFICAS	
		Lat.=	
		Long=	
		Lat.=	
		Long=	
		PLANAS	
		E=x =	<u>635071.160</u>
		N=y =	<u>4768417.759</u>
		E=x =	
		N=y =	
		E=x =	
		N=y =	

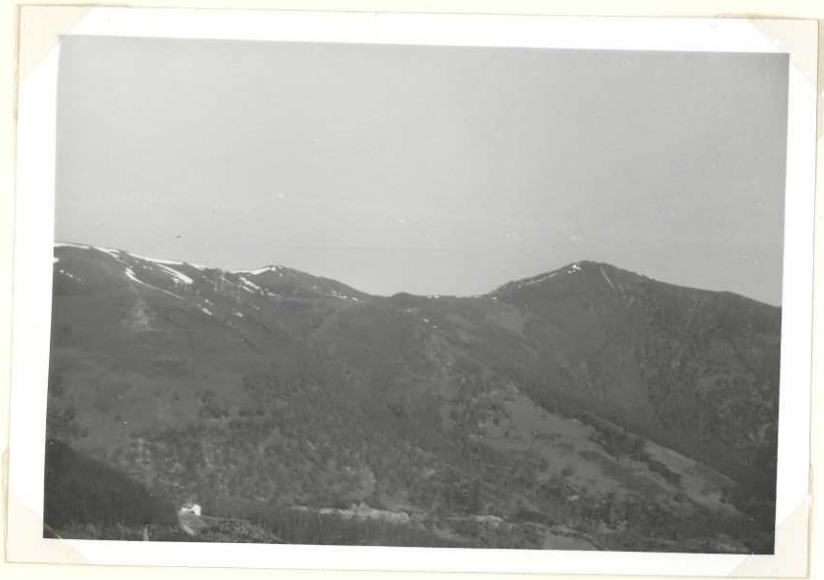

Nº 120

LEA T E

Cuarto... ORDEN
ALTITUD
1064.7166

Hoja 1:50.000 n° 91
" 1:5.000 n° 91-8-1
" 1:2.000 n°
Fecha construcción 1.969
" observación Agos.1969

Provincia Navarra
Término Quinto Real

PROPIETARIO Y OTROS DATOS CATASTRALES
Propietario
Polígono 4 Parcela Subparcela

Situación, itinerario y otros datos
En lo más alto del crro de este nombre.
Se sube por un camino de arrastre de ma-
dera que parte de la pista de Irurita a Bu--
gui, ya en su final y enfrente de una cante--
ra.
Se sigue este "camino" (a pie por supues-
to) hasta una vaguada, después de pasar un -
puente de troncos; se sube esta vaguada hasta
un collado y de ahí a la derecha en línea -
recta hasta el vértice.
Se tarda 1 hora y 15 minutos.

COORDENADAS
GEOGRAFICAS
Lat.=
Long=
Lat.=
Long=
PLANAS
E=x = 621546.666
N=y = 4764580.363
E=x =
N=y =
E=x =
N=y =

LEATE

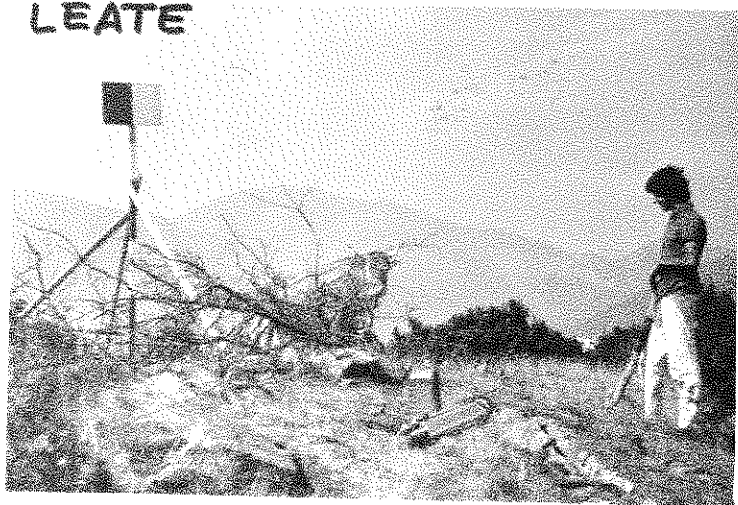

Nº 93

MADARIA

Cuarto _____ ORDEN
ALTIMUD
872.1796

Hoja 1:50.000 n° 91
" 1:5.000 n° 3-5
" 1:2.000 n° _____
Fecha construcción 1.970
" observación Octu. 70

Provincia Navarra
Término Valcarlos

DATOS CATASTRALES

Propietario _____ Domicilio _____
Polígono 8 Parcela _____ Subparcela _____

Situación, itinerario y otros datos
Desde Valcarlos se va hasta la casa de Bi-
 donde, donde se llega con Land-Rover. De aquí se
 continúa andando por la loma 1 Km. y sobre un -
 grupo de árboles se encuentra la bandera. Estos
 árboles están a la caída de la loma.

COORDENADAS
GEOGRAFICAS
Lat. = _____
Long = _____
Lat. = _____
Long = _____
PLANAS E = x = 637728.840
N = y = 4774466.199
E = x = _____
N = y = _____
E = x = _____
N = y = _____



Nº 109

M E T R O

ORDEN

ALTITUD

Hoja 1:50.000 nº 22

Provincia NAVARRA

2.200,9252

" 1:5.000 nº 5 - 5

Término VALCARLOS

" 1:2.000 nº

DATOS CATASTRALES

Fecha construcción 1.967

Propietario

Domicilio

" observación 1.967

Polígono 8 Parcela

Subparcela

Situación, itinerario y otros datos

A este vértice se va del alto de Ibañeta te-
nido el camino que va a las palomeras de Valcar-
los en Land- Rover, a partir de este punto por la
crueta andando en hora y media, que está situado
a 10 mts. al N. del mojón 168 de la frontera.

COORDENADAS

GEOGRAFICAS

S. AUTÓNOMO Lat. = 45° 04' 56" , 145 N

Long = 1° 20' 20" , 385 W

Lat. =

Long =

PLANAS

E = x = 635.212,460

N = y = 4.771.375,030

E = x =

N = y =

E = x =

N = y =



Meatee

91

Nº 140

MENDI CHIPI

Cuarto ORDEN
ALTITUD
1500.7861

Hoja 1:50.000 n° 91
" 1:5.000 n° 7-6
" 1:2.000 n°

Provincia Navarra
Término Valcarlos

Fecha construcción 1.970
" observación Oct. 70

Propietario
Polígono 8 Parcela Subparcela

DATOS CATASTRALES
Domicilio

Situación, itinerario y otros datos
Se sube por la pista de Orzanzurieteta. Ya bastante arriba se continúa por otra pista a la izquierda. En el primer cruce se sigue por la izquierda, por donde va a una especie de cantera; desde este punto se sube andando por toda la loma, hasta llegar al vértice.
Se tarda en subir, andando desde la cantera, unos 15 minutos.

COORDENADAS
GEOGRAFICAS
Lat. =
Long. =
Lat. =
Long. =
PLANAS
E = x = 638775.178
N = y = 4766250.490
E = x =
N = y =
E = x =
N = y =

Mendi-Chipi



Nº 138

NENDI - TXURI

Cuarto ORDEN
ALTITUD
1213.1845

Hoja 1:50.000 nº 91
" 1:5.000 nº 8-4
" 1:2.000 nº

Provincia Navarra
Término Valcarlos

DATOS CATASTRALES

Fecha construcción 1.970
" observación Octu. 70

Propietario _____ Domicilio _____
Polígono 8 Parcela _____ Subparcela _____

Situación. Itinerario y otros datos
Desde las Palomeras de Valcarlos, a las -
que se llega con coche desde el puerto de Ibañe -
ta, se sigue hacia la izquierda, siguiendo la -
alambrada.

COORDENADAS
GEOGRAFICAS
Lat. = _____
Long = _____
Lat. = _____
Long = _____
PLANAS
E = x = 632541.132
N = y = 4763424.888
E = x = _____
N = y = _____
E = x = _____
N = y = _____

MENDI-TXURI



Nº 165

MENDILAZ

Cuarto ORDEN
ALTITUD
1337.0415

Hoja 1:50000 nº 91
" 1:5000 nº 8-8
" 1:2000 nº

Provincia Navarra
Término Orbaiceta

Fecha construcción 1.970
" observación Octu. 70

Propietario
Poligono 9 Parcela Subparcela

DATOS CATASTRALES
Domicilio

Situación, itinerario y otros datos
Se sube por una pista que sale de la fábrica de Orbaiceta y que lleva a la chavola de carabineros. Al llegar a este punto, se deja el coche y se continúa andando por toda la loma; sin dejarla se llega al alto, y por entre los árboles se sigue hasta la peña, donde se encuentra el vértice.
Se tarda, andando, una hora y media aproximadamente.

COORDENADAS
GEOGRAFICAS
Lat. =
Long. =
Lat. =
Long. =
PLANAS
E = x = 645686.223
N = y = 4764476.639
E = x =
N = y =
E = x =
N = y =



Nº 92

MENDIHOCHA

Cuarto ORDEN
ALTITUD
1225.9418

Hoja 1:50.000 n° 91

Provincia Navarra

" 1:5.000 n° 4-5

Término Valcarlos

" 1:2.000 n°

DATOS CATASTRALES

Fecha construcción 1.970

Propietario

Domicilio

" observación Octu. 70

Polígono 8

Parcela Subparcela

Situación, itinerario y otros datos

Situado en lo más alto del monte del mismo nombre, junto al mojón fronterizo 177, que fué radiado.

Se sube desde la pista a las Palomeras de Valcarlos, hasta la frontera, con turismo. Con Land-Rover y terreno seco se puede llegar hasta muy cerca del vértice Isbinaco; desde aquí, dejando atrás el Meatoe, unas 3 horas andando.

COORDENADAS

GEOGRAFICAS

Lat. =

Long =

Lat. =

Long =

PLANAS

E = x = 635794.656

N = y = 4774345.936

E = x =

N = y =

E = x =

N = y =

Nº 73

MUÑOZGAINA

Cuarto ORDEN
ALTITUD
996.1729

Hoja 1:50.000 nº 91
" 1:5.000 nº 3-3
" 1:2.000 nº
Fecha construcción L.967
" observación Junio 70

Provincia Navarra
Término Errazu
Propietario
Polígono 3 Parcela

DATOS CATASTRALES
Domicilio
Subparcela

COORDENADAS	
GEOGRAFICAS	Lat.= Long.=
PLANAS	Lat.= Long.=
	E = x = 628272.130 N = y = 4776107.764
	E = x = N = y =
	E = x = N = y =
	E = x = N = y =

Situación, itinerario y otros datos

Desde la carretera que va de Errazu al barrio Iñalvil, se toma la pista que sale a la derecha del lavadero y se va por ella cerca de 6 kms. De aquí baja a la derecha, se cruza el barranco y se llega a una borda que hay encima de un prado. Aquí, debajo de unas hayas, se deja el coche. Se continúa por una senda entre las hayas hasta llegar al vértice, que se encuentra a la izquierda de la senda.

Se tarda en llegar, a pie, 1 hora.

Este vértice se encuentra junto a la muga lle. El clavo del vértice tiene la cabeza rota.

MUÑOZ GAINA



Nº 107

O C O R O

Cuarto _____ ORDEN
ALTIUD
1233.5548

Hoja 1:50.000 n° 91

Provincia Navarra

" 1:5.000 n° 6-1

Término Quinto Real

" 1:2.000 n° _____

DATOS CATASTRALES

Fecha construcción 1.967

Propietario _____

Domicilio _____

" observación Agosto 70

Polígono 4

Parcela _____
Subparcela _____

Situación, itinerario y otros datos

En la parte más alta del monte de este nombre.

Se sube a pie desde el collado de Urteaga, en la carretera de Alduides y como 1 Km. después de la Aduana. De aquí sale una senda (a la derecha de un camino forestal) que cruza una alambra da, toda esa senda sin perderla.

Se tarda hora y media, a buen paso.

COORDENADAS

GEOGRAFICAS

Lat.=

Long.=

Lat.=

Long.=

PLANAS

E = x = 622582.923

N = y = 4767553.995

E = x =

N = y =

E = x =

N = y =



Nº 164

ORZANZURIETA

Primer ORDEN
ALTITUD
1566.4097

Hoja 1:50.000 nº 91

Provincia Navarra

" 1:5.000 nº 8-6

Término Roncesvalles

" 1:2.000 nº

DATOS CATASTRALES

Fecha construcción 1.966

Propietario

Domicilio

" observación Octu.70

Poligono 9 Parcela

Subparcela

Situación, itinerario y otros datos

Se sube por la carretera que va al repetidor. El vértice se encuentra junto al repetidor.

COORDENADAS	
GEOGRAFICAS	Lat.= Long.=
	Lat.= Long.=
PLANAS	E = x = 640581.758 N = y = 4764902.952
	E = x = N = y =
	E = x = N = y =
	E = x = N = y =



Orzanuriets

91

Nº 72

O Y O Z

Tercer ORDEN
ALTITUD
699.4126

Hoja 1: 50.000 nº 91

Provincia Navarra

" 1: 5.000 nº 2-1

Término Elizondo

" 1: 2.000 nº

DATOS CATASTRALES

Fecha construcción 1.967

Propietario

Domicilio

" observación Junio 70

Polígono 3 Parcela

Subparcela

Situación, itinerario y otros datos		COORDENADAS	
<p><u>Situación, itinerario y otros datos</u></p> <p>Se sale de Elizondo por la carretera frente a la plaza, a la derecha, llamada Bearaun. A unos 4,5 Kms., en lo más alto de la carretera, se encuentra una roca; a la izquierda de ella sale una pista. Se sigue la pista hacia la derecha hasta llegar al caserío Barrecheta. Se continúa la pista hasta llegar a un collado donde hay unos prados cercados con piedras. Se gira a la izquierda y se sigue unos 500 m. De aquí se sube el monte derecho hasta llegar a lo alto, donde se encuentra el vértice, que está roto.</p>		<p>Lat. =</p> <p>Long. =</p> <p>Lat. =</p> <p>Long. =</p> <p>E = x = 623676.636</p> <p>N = y = 4777061.178</p> <p>E = x =</p> <p>N = y =</p> <p>E = x =</p> <p>N = y =</p>	<p>PLANAS</p>



Nº 92

F E Ñ A D E A L B A

FUENCIA ORDEN

ALTITUD

Hoja 1:50.000 nº 92

Provincia NAVARRA

" 1:5.000 nº 4 - 1

Término VALLE BAZTAN

" 1:2.000 nº

DATOS CATASTRALES

Fecha construcción 1.967

Propietario

Domicilio

" observación 1.967

Polígono 3 Parcela

Subparcela

Situación, itinerario y otros datos

Desde Ixurita por el camino forestal que va hacia Bugui y que pasa por el collado de Artesio- ga durante unos 2,3 kms. y después por un camino que parte de la carretera en una curva de ésta y en dirección N. hasta que termina el camino, se abandona el Land-Rover y se sube monte a través en 2 horas.

COORDENADAS

GEOGRAFICAS

Lat. = 43°05'31", 220 N

Long. = 1°28'40", 085 W

Lat. =

Long. =

PLANAS
U. T. M.

E = x = 623.893,298

N = y = 4.772.242,632

E = x =

N = y =

E = x =

N = y =



Peña de Alba

91

Nº 143

SAYARRÉ

Cuarto _____ ORDEN
ALTITUD
1117,2410

Hoja 1:50.000 nº 91

Provincia Navarra

" 1:5.000 nº 7-8

Término Orbaiceta

" 1:2.000 nº _____

DATOS CATASTRALES

Fecha construcción 1.970

Propietario _____ Domicilio _____

" observación Octubre 70

Polígono 9 Parcela _____ Subparcela _____

Situación, itinerario y otros datos

Desde la fábrica de Orbaiceta, unos 4 Kms. en dirección N. por el camino del puerto de Idocin, hasta llegar al collado próximo a la fuente. De aquí, kilómetro y medio a la derecha hasta la parte alta de la loma, donde se encuentra el vértice.

COORDENADAS

GEOGRAFICAS

Lat.=

Long=

Lat.=

Long=

PLANAS

E=x = 646678.373

N=y = 4766896.514

E=x =

N=y =

E=x =

N=y =



Nº 122

SOROTEPO

Quarto _____ ORDEN
ALTITUD
1129.5014

Hoja 1:50.000 nº 91
" 1:5.000 nº 8-3
" 1:2.000 nº _____

Provincia Navarra
Término Burguete

Fecha construcción 1.967
" observación Octu. 70

PROPIETARIO Y DATOS CATASTRALES
Propietario _____ Domicilio _____
Polígono 8 Parcela _____ Subparcela _____

Situación, itinerario y otros datos
En el monte de este nombre y un poco antes de llegar a la parte más alta.
Se sube a pie desde una casa con el rótulo "Valle de Erro", que está al final del camino de Scragain, así titulado a su entrada desde la carretera de Erro a Burguete, algo después de pasar Viscarret y a la izquierda.
Se tarda más de una hora.

COORDENADAS
GEOGRAFICAS
Lat.= _____ Long.= _____
Lat.= _____ Long.= _____
PLANAS
E=x= 630150.532
N=y= 4764565.767
E=x= _____ N=y= _____
E=x= _____ N=y= _____
E=x= _____ N=y= _____



Nº 142

URCULU

Cuarto _____ ORDEN
ALTITUD
1420.4195

Hoja 1:50.000 nº 91
" 1:5000 nº 91-6-7
" 1:2.000 nº _____
Fecha construcción 1.970
" observación Oct. 1970

Provincia Navarra
Término Orbaiceta

Propietario _____ Domicilio _____
Poligono 9 Parcela _____ Subparcela _____

DATOS CATASTRALES

Situación, itinerario y otros datos

Se puede llegar con vehículo todo terreno desde Burguete por la pista del repetidor de Orzanzurieta hasta la pista de Napoleón, la cual se sigue hasta el collado de Ventartea. Desde allí, sig iendo la alambrada límite de frontera, en dirección NE hasta el final se llega frente al cerro de Urculu.

Sobre un torreón en ruinas se situó el vértice.

COORDENADAS
GEOGRAFICAS
Lat. = _____ Long. = _____
Lat. = _____ Long. = _____
PLANAS
E = x = 643368.048
N = y = 4767588.393
E = x = _____ N = y = _____
E = x = _____ N = y = _____
E = x = _____ N = y = _____

