

Hoja - 113

Vértices

Balancalecu

Gazteluberri

Ibarain

Legumbe

Orobe

Seingaitzu

Tres Mugas

Total 7 Vértices

Nº 147

B A N C A I B C U

TÉRMINO ORDEN

ALTITUD

Hoja 1: 50.000 n° 113

Provincia NAVARRA-GUIPUZCOA

952,5843

" 1: 5.000 n° 3 - B

Término ALCASUA-AZAUIN

" 1: 2.000 n°

DATOS CATASTRALES

Fecha construcción 1.967

Propietario

Domicilio

" observación JULIO 1.967

Polígono 13 Parcela

Subparcela

Situación, itinerario y otros datos

El vértice está situado en un alto dominante en los límites de Navarra-Guipúzcoa y en terreno de ésta a 1,25 mts. de la muga provincial 62.

Para llegar al vértice hay que salir de Alsemau por la carretera de Irda y llegar hasta la venta de Buenos Aires, en el alto de Echegarate, donde se toma un camino a la derecha por el que se puede ir a Kas. aproximadamente en Land-Rover. Se deja el Land-Rover y se sigue el camino hasta un cercado que marca el límite de las dos provincias y siguiendo éste monte arriba se llega hasta la señal. Desde el Land-Rover, se levantan 35 minutos aproximadamente.

COORDENADAS

GEOGRAFICAS  
S. EUROPEO

Lat. = 42° 57' 03", 735 N

Long = 2° 12' 32", 433 W

Lat =

Long =

PLANAS  
U. I. N.

E = x = 564.526,626

N = y = 4.755.766,848

E = x =

N = y =

E = x =

N = y =



Balanceslecu

113

Nº 169

GAZTEIUBERRI

Cuarto ORDEN  
ALTITUD  
860.4138

Hoja 1:50.000 n° 113  
" 1:5.000 n° 113-4-8  
" 1:2.000 n° \_\_\_\_\_

Provincia Navarra  
Término Guipúzcoa

Fecha construcción 1.968  
" observación Sept. 1969  
DATOS CATASTRALES  
Propietario \_\_\_\_\_ Domicilio \_\_\_\_\_  
Polígono 13 Parcela \_\_\_\_\_ Subparcela \_\_\_\_\_

Situación, itinerario y otros datos  
Desde Alsasua se toma la carretera a Guipúzcoa se continúa esta hasta el cruce con la de Cegama, se sigue por la de Cegama durante 1,5 Km. hasta llegar a la estación de ferrocarril, aquí se deja el vehículo y se continúa a pie hasta el vértice, situado junto a la casetta de vigilancia forestal.  
Se emplean tres cuartos de hora en subir.

COORDENADAS  
GEOGRAFICAS  
Lat. = \_\_\_\_\_  
Long = \_\_\_\_\_  
Lat. = \_\_\_\_\_  
Long = \_\_\_\_\_  
PLANAS  
E = x = 562260.157  
N = y = 4754261.551  
E = x = \_\_\_\_\_  
N = y = \_\_\_\_\_  
E = x = \_\_\_\_\_  
N = y = \_\_\_\_\_

*GAZTELUBERRI*

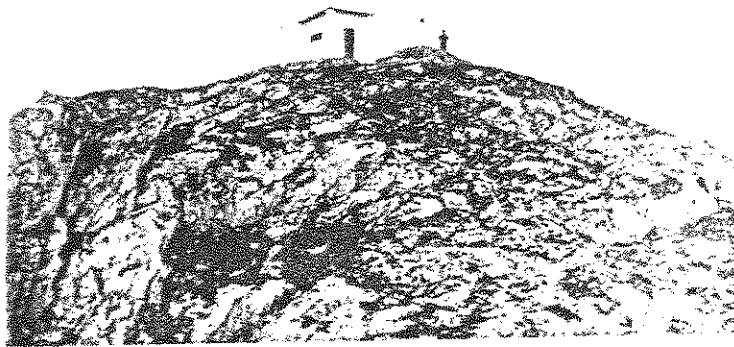

Nº 200

I B A R A I N

Cuarto --- ORDEN  
ALTITUD  
1115.6665

Hoja 1: 50.000 nº 113

" 1: 5.000 nº 113-6-7

" 1: 2.000 nº

Fecha construcción L. 068

" observación Sept. 1969

Provincia Navarra

Término Cierdía

DATOS CATASTRALES

Propietario \_\_\_\_\_ Domicilio \_\_\_\_\_

Polígono 13 Parcela \_\_\_\_\_ Subparcela \_\_\_\_\_

Situación, itinerario y otros datos

Unos 50 m al N del mojón de tres provincias dentro del término de Cierdía.

Desde este pueblo por el camino del monte hasta unos corrales de ganado, en donde se deja el coche. Después andando por un sendero se tarda 1 1/4 horas en subir hasta la señal.

COORDENADAS

GEOGRAFICAS

Lat. =

Long =

Lat. =

Long =

PLANAS

E = x = 561323.993

N = y = 4749710.721

E = x =

N = y =

E = x =

N = y =



Nº 245

I E G U M B E

Cuarto \_\_\_\_\_ ORDEN  
ALTITUD  
1126.9054

Hoja 1:50.000 n° 114

Provincia Navarra

" 1:5.000 n° 8-8

Término Ciordia

" 1:2.000 n° \_\_\_\_\_

DATOS CATASTRALES

Fecha construcción 1.968

Propietario \_\_\_\_\_

Domicilio \_\_\_\_\_

" observación Octu.69

Polígono 14

Parcela \_\_\_\_\_

COORDENADAS	
GEOGRAFICAS	Lat.= _____
	Long.= _____
PLANAS	Lat.= _____
	Long.= _____
	E = x = 562562.999
	N = y = 4744754.014
	E = x = _____
	N = y = _____
	E = x = _____
	N = y = _____

Situación. itinerario y otros datos

Desde Olazagutía a Estella por la carretera de Urbasa, hasta pasar la casa del raso de Bilza, durante 2 Kms. Allí se toma, hacia la derecha, un camino que nos lleva hasta la alambrada límite de las provincias de Alava y Navarra. Se continúa, - andando, junto a la alambrada hasta lo alto de la cornisa de Urbasa. La señal está muy próxima y - dentro de Navarra.





Nº 170

OROBE

Cuarto ORDEN  
ALTITUD  
846.2616

Hoja 1:50.000 nº 113

Provincia Navarra

" 1:5.000 nº 5-8

Término Olazagutía

" 1:2.000 nº

DATOS CATASTRALES

Fecha construcción 1.968

Propietario

Domicilio

" observación Octu. 69

Polígono 13

Parcela Subparcela

Situación, itinerario y otros datos

Situado sobre la peña de Orobe, a la derecha de la carretera Madrid-Irún, frente al Km. 401.

Desde las proximidades del Km. 401 de la citada carretera se sigue un camino en dirección S., hasta que nos sitúa debajo de la peña, en donde se deja el coche. Se continúa a pie hasta lo alto, donde se encuentra el vértice.

Se tarda en llegar, desde que se deja el coche, unos tres cuartos de hora.

COORDENADAS	
GEOGRAFICAS	Lat.= Long.=
PLANAS	Lat.= Long.=
	E = x = 563945.278 N = y = 4752191.498
	E = x = N = y =
	E = x = N = y =
	E = x = N = y =



Nº 202

SEINGALZTU

Cuarto \_\_\_\_\_ ORDEN  
ALTITUD  
990.0986

Hoja 1:50.000 nº 113  
" 1:5000 nº 6-8  
" 1:2.000 nº \_\_\_\_\_  
Fecha construcción 1.969  
" observación Octubre 69

Provincia Navarra  
Término Olazagutia  
Propietario \_\_\_\_\_  
Polígono 13 Parcela \_\_\_\_\_

DATOS CATASTRALES  
Domicilio \_\_\_\_\_  
Subparcela \_\_\_\_\_

Situación, itinerario y otros datos  
Por el camino del monte de Olazagutia, desde el pueblo por espacio de 1,500 Kms. Aquí se toma el camino que sale a la izquierda y sube por la divisoria. Se sigue este camino de Andincurrueta 2,500 Kms., hasta la parte alta del cerro de Seingalztu, a donde se llega con Land-Rover. Aquí se colocó la señal, en la confluencia de unas calles abiertas en el monte alto, que se taló para dar visibilidad a otros vértices de la triangulación.

COORDENADAS  
GEOGRAFICAS  
Lat.= \_\_\_\_\_  
Long.= \_\_\_\_\_  
Lat.= \_\_\_\_\_  
Long.= \_\_\_\_\_  
PLANAS  
E=x= \_\_\_\_\_  
N=y= \_\_\_\_\_  
E=x= 563832.826  
N=y= 4749311.822  
E=x= \_\_\_\_\_  
N=y= \_\_\_\_\_



Nº 201

TERRAS RUGAS

ORDEN  
ALTITUD  
1.117,2876

Hoja 1:50.000 nº 1.13

Provincia NAVARRA

" 1:5.000 nº 6-7

Término CORDIA

" 1:2.000 nº

DATOS CATASTRALES

Fecha construcción 1.967

Propietario

Domicilio

" observación SNEB.1969

Polígono 13

Parcela Subparcela

Situación itinerario y otros datos

Desde el pueblo de Araya, en la provincia de Alava, parte una pista forestal de unos 8 kms. que lleva hasta las palomeras. Aquí se deja el Land-Rover y se sigue andando hasta el vértice, el que se llega en 15 minutos.

COORDENADAS

GEOGRAFICAS

Lat.=

Long.=

Lat.=

Long.=

PLANAS

U.T.M.

E = x = 561.302,948

N = y = 4.749.659,753

E = x =

N = y =

E = x =

N = y =

