

Vértices

Aguileta

Aizcaya

Altos Goñi

Aquier

Aramburu

Arguinuz

Azunzarte

Beriain

Catilucho

Cruz Varga

Chaigorri

Charguein

Churregui

Dorrocoteca

Escalaborro

Gatibel

Gaztalecoaitxa

Hachuetta

Hayeco

Itxuipunta

Loibetz

Meciza

Muzcur

Posuchar

Pucharri

Saldisgañe

San Pedro

Santa Marina

Satrustegui

Subecelaigane

Txemiñe

Urbasa

Zaldua

Zopolar

Total 34 Vértices

Nº 246

A G U I L E T A

Cuarto ORDEN
ALTITUD
996.5600

Hoja 1:50.000 nº 114
" 1:5.000 nº 114-8-1
" 1:2.000 nº _____
Fecha construcción 1.968
" observación Oct. 1969

Provincia Navarra
Término Sierra Urbasa

Propietario _____
Polígono 14 Parcela _____
Domicilio _____
Subparcela _____

DATOS CATASTRALES

Situación, itinerario y otros datos
Por la carretera de Olazagutía a Estella hasta el cruce de Otxaportillo y luego por esta carretera hasta encontrar una alambrada a ambos lados de la misma. Por el camino de la derecha, junto a la alambrada unos 300 m. Aquí se deja el coche y en dirección hacia la parte más alta de la loma se tarda andando, unos 20 minutos.

COORDENADAS
GEOGRAFICAS
Lat.= _____
Long.= _____
Lat.= _____
Long.= _____
PLANAS
E=x= 568413.604
N=y= 4744373.008
E=x= _____
N=y= _____
E=x= _____
N=y= _____



Nº 171

AIZCAYA

Cuarto ORDEN
ALTITUD
787.8995

Hoja 1:50000 n° 114

Provincia Navarra

" 1:5000 n° 5-1

Término Alsasua

" 1:2000 n°

PROPIETARIO Y DATOS CATASTRALES

Fecha construcción 1.969

Propietario

Domicilio

" observación Agosto 69

Polígono 13

Parcela Subparcela

Situación, itinerario y otros datos

Antes de llegar al Km. 398 de la carretera Alsasua - San Sebastián, se toma una pista que sale hacia la derecha y que va a una cantera. Se deja el Land-Rover en la cantera y se sube por una senda a la derecha, por toda la loma, hasta llegar al vértice, que se encuentra al final de la loma y en un pequeño raso.

Se tarda en llegar, a pie, unos 35'.

COORDENADAS

GEOGRAFICAS

Lat. =

Long. =

Lat. =

Long. =

PLANAS

E = x = 567455.039

N = y = 4753135.821

E = x =

N = y =

E = x =

N = y =

AIZCAYA

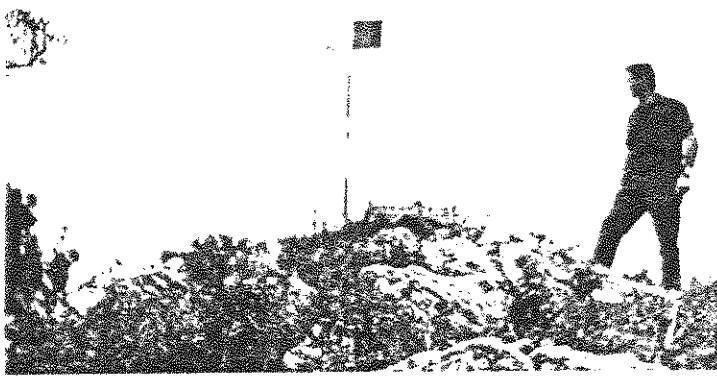

Nº 256

A T O S O N I

DESCRIPCIÓN ORDEN
ALTITUD
3.264,6142

Hoja 1:50000 n° 134

Provincia UNAFABA

" 1:5000 n° 7 - 7

Término GONZI

" 1:2000 n°

DATOS CATASTRALES

Fecha construcción 3.967

Propietario _____ Domicilio _____

" observación 3.967

Polígono 1A Parcela _____ Subparcela _____

Situación, itinerario y otros datos

Se toma el camino que parte de la laguarda del
tunel de Miserraga y que recorre la meseta superior
de la sierra de Andía, para por las proximidades del
vértice y monte arriba se llega con facilidad en
Lond-Rever a la señal. Desde el tunel a la señal
hay unos 9 Km.

COORDENADAS

GEOGRAFICAS

Lat. = 42° 52' 01" , 807 M

Long = 1° 55' 03" , 199 W

Lat. =

Long =

PLANAS

U.T.M.

E = x = 588.422,551

N = y = 4.746.717,975

E = x =

N = y =

E = x =

N = y =



Altos Goñi

114

Nº 153

AQUIER

Cuarto ORDEN
ALTITUD
1124.4108

Hoja 1:50.000 nº 114

Provincia Navarra

" 1:5.000 nº 114-3-8

Término Huarte-Araquil

" 1:2.000 nº

DATOS CATASTRALES

Fecha construcción 1.969

Propietario

" observación Sept. 1.969

Polígono 5 Parcela

Subparcela

Situación, itinerario y otros datos

Sobre la punta de Aquier en las lomas de
nominadas Irumuga, unos 1000 m. al W de - L
ángulo que forma la línea de término de Huar
te y Lar raun.

Con Land-Rover se marcha por el pueblo -
de Madoz tomando el antiguo camino de San Mi
guel tres kilómetros y nos deja debajo del -
cerro en donde se colocó la señal, al que se
sube andando en media hora.

COORDENADAS

GEOGRAFICAS

Lat. =

Long. =

Lat. =

Long. =

PLANAS

E=x= 589.488.661

N=y= 4756215.372

E=x=

N=y=

E=x=

N=y=



Nº 178

ARAMBURU

Cuarto ORDEN
ALTITUD
479.8520

Hoja 1:50.000 nº 114

" 1:5000 nº 114-5-8

" 1:2000 nº _____

Fecha construcción 1.968

" observación Oct.1969

Provincia Navarra

Término Echarrren

DATOS CATASTRALES

Propietario _____ Domicilio _____

Polígono 5 Parcela _____ Subparcela _____

Situación, itinerario y otros datos

Frente al cruce de la carretera de Ecay con la general de Pamplona a Vitoria, en la esquina de unas pequeñas fincas, junto a una alambrada.

COORDENADAS

GEOGRAFICAS

Lat.= _____

Long.= _____

Lat.= _____

Long.= _____

PLANAS E=x= 592621.570

N=y= 4751938.732

E=x= _____

N=y= _____

E=x= _____

N=y= _____



Nº 148

ARGUINUZ

Cuarto ORDEN
ALTITUD
932.0380

Hoja 1:50.000 nº 114

" 1:5.000 nº 114-4-2

" 1:2.000 nº _____

Fecha construcción 1.968

" observación Sept.-1969

Provincia Navarra

Término Urdiain

DATOS CATASTRALES

Propietario _____ Domicilio _____

Polígono 13 Parcela _____ Subparcela _____

Situación, Itinerario y otros datos

Desde Urdiain por el camino de la piscina hasta la misma, y luego, 2 Km. al N, andando sobre el cerro denominado Arguinuz, entre árboles.

COORDENADAS

GEOGRAFICAS

Lat. = _____

Long. = _____

Lat. = _____

Long. = _____

PLANAS

E=x= 570610.600

N=y= 4754705.270

E=x= _____

N=y= _____

E=x= _____

N=y= _____



Nº 172

AZUNZARTE

Cuarto _____ ORDEN
ALTITUD
592.0746

Hoja 1:50.000 nº 114
" 1:5.000 nº 5-1
" 1:2.000 nº _____
Fecha construcción 1.969
" observación Sept. 69

Provincia Navarra
Término Alsasua
Propietario _____
Poligono 13 Parcela _____

DATOS CATASTRALES
Domicilio _____
Subparcela _____

Situación, itinerario y otros datos
Entre el Km. 397 y el 398 de la carretera de Alsasua a Madrid se toma un camino a la derecha, frente a unos restaurantes. Se sigue este camino que pasa por un transformador y unos prados hasta llegar al collado. De aquí se vuelve a la derecha por toda la loma hasta llegar al vértice, que se encuentra al empujar a subir la pequeña loma que está en lo más alto, al lado de tres matos.
Recorrido en Land-Rover.

COORDENADAS
GEOGRAFICAS
Lat.= _____
Long.= _____
Lat.= _____
Long.= _____
PLANAS
E=x= 568058.026
N=y= 4751571.142
E=x= _____
N=y= _____
E=x= _____
N=y= _____



Nº 230

B E R I A I N

PRIMER ORDEN
ALTITUD
1.493,1073

Hoja 1: 50.000 n° 114

Provincia NAVARRA

" 1: 5.000 n° 6 - 6

Término HUARTE-ARAQUIL

" 1: 2.000 n°

DATOS CATASTRALES

Fecha construcción 1.969

Propietario

Domicilio

" observación AGOSTO 1.969

Polígono 5 Parcela

Subparcela

Situación, itinerario y otros datos

En el punto más alto del monte Berriain, junto a la ermita de San Donato y San Cayetano.

El acceso puede realizarse a pié desde Usanua por una estrecha senda impracticable para caballerías. Más fácil el acceso desde el túnel de Lisarraga (se- lida dirección Estella) de donde parte una rodada a la izquierda pasando por la cuesta de Leurocita y el llano de Sarasa, luego la balsa de Sarasa y el paraje Ieda Blanca. A partir de aquí se comienza de nuevo a subir pasando por los parajes de TICAN y BERRIUL y luego la subida de Berriain, que atraviesa el puerto de Huarte-Araquil. La subida se puede hacer en dos horas y media.

COORDENADAS

GEOGRAFICAS
S. MURCIBO

Lat. = 42° 53' 21" , 857 N

Long = 1° 58' 45" , 978 W

Lat. =

Long =

PLANAS

E = x = 583.382,842

N = y = 4.749.124,735

E = x =

N = y =

E = x =

N = y =



Nº 174

C A T I L U C H O

Cuarto ORDEN
ALTITUD
685.8173

Hoja 1:50.000 n° 114
" 1:5.000 n° 114-5-3
" 1:2.000 n°

Provincia Navarra
Término Bazaicoa

DATOS CATASTRALES
Propietario _____ Domicilio _____
Polígono 13 Parcela _____ Subparcela _____

Fecha construcción 1.968
" observación Sept. 1969

<u>Situación, itinerario y otros datos</u>		COORDENADAS	
<p>Sobre el cerro situado 1,5 Km. al N de Bazaicoa, al que se llega por el camino de Arguinuz después de marchar 2 Km. con Land Rover; desde allí andando por entre el arbolado una media hora.</p> <p>Señal colocada entre árboles en un pedregal formado por una tala necesaria para realizar esta triangulación.</p>		GEOGRAFICAS	
		Lat. = _____	
		Long. = _____	
		Lat. = _____	
		Long. = _____	
		PLANAS	
		E = x = _____	N = y = _____
		E = x = _____	N = y = _____
		E = x = _____	N = y = _____

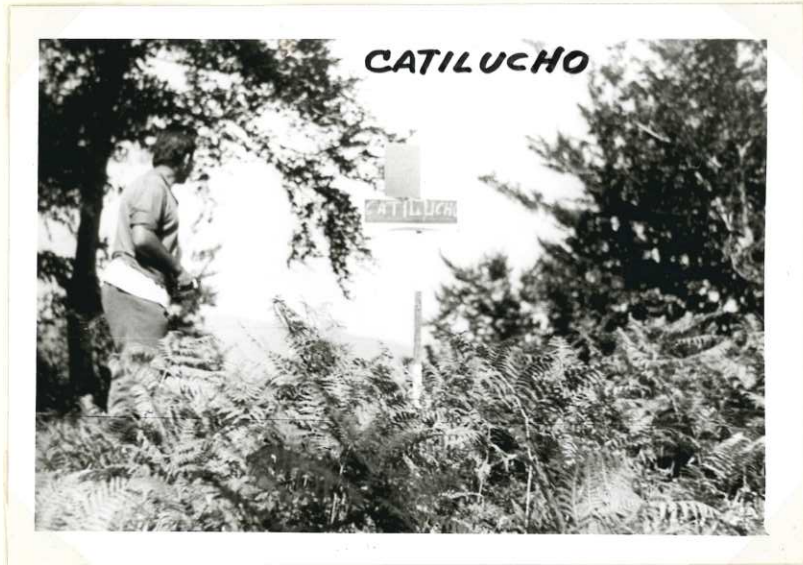

Nº 204

CRUZ VARGA

Quarto ORDEN
ALTITUD
1157.6910

Hoja 1:50.000 nº 114

Provincia Navarra

" 1:5000 nº 114-7-2

Término Alsasua

" 1:2.000 nº

DATOS CATASTRALES

Fecha construcción 1.969

Propietario

Domicilio

" observación Oct.1969

Polígono 13 Parcela

Subparcela

Situación, itinerario y otros datos

Se interseca la cruz en la parte más alta.

COORDENADAS

GEOGRAFICAS

Lat.=

Long.=

Lat.=

Long.=

PLANAS

E=x= 568528.281

N=y= 4747006.858

E=x=

N=y=

E=x=

N=y=

CRUZ VARGA



Nº 149

CHAIGORRI

Cuarto ORDEN
ALTITUD
987.8936

Hoja 1:50.000 nº 114

Provincia Navarra

" 1:5.000 nº 114-3-3

Término Echarri

" 1:2.000 nº _____

--- DATOS CATASTRALES ---

Fecha construcción 1968

Propietario _____ Domicilio _____

" observación Oct. 1969

Polígono 13 Parcela _____ Subparcela _____

Situación, itinerario y otros datos

En lo más alto del cerro de Chaigorri, sobre el ángulo NE de un dolmen. Por la carretera de Echarri Aranaz a San Sebastián hasta el Km 44 y desde allí por el camino que parte a la izquierda, tras pasar un puente sobre el río Lizarrusti en dirección NO. Andando se tarda una hora.

COORDENADAS

GEOGRAFICAS

Lat. = _____

Long. = _____

Lat. = _____

Long. = _____

PLANAS

E=x= 573507.619

N=y= 4755620.100

E=x= _____

N=y= _____

E=x= _____

N=y= _____

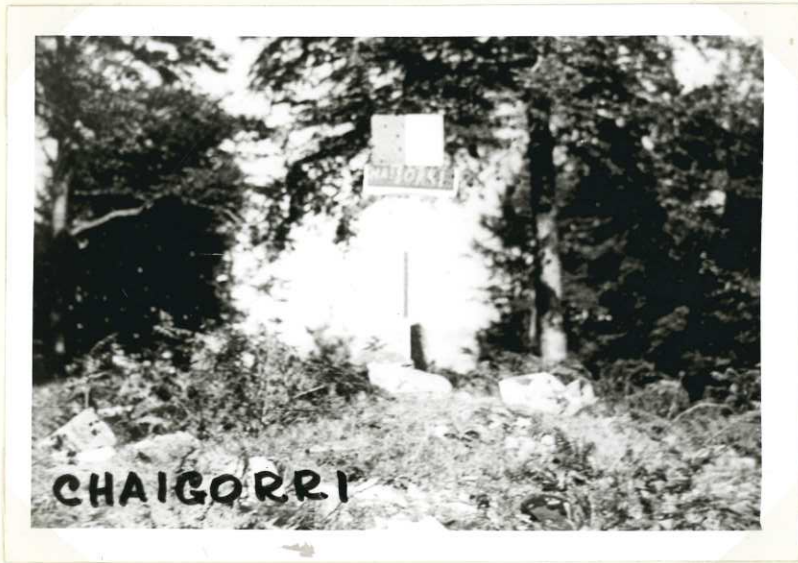

Nº 257

CHARGUEIN

Cuarto ORDEN
ALTITUD
969.1229

Hoja 1:50.000 nº 114

Provincia Navarra

" 1:5.000 nº 114-7-8

Término OIlo

" 1:2.000 nº

--- DATOS CATASTRALES ---

Fecha construcción 1.969

Propietario

Domicilio

" observación AGOS.1969

Polígono 15

Parcela Subparcela

Situación, Itinerario y otros datos

Por la carretera de Anoz a Goñi hasta el Km 7 del puerto de Goñi. Aquí se deja el coche y se sube andando en dirección N. unos 300 m. hasta la parte más alta del cerro de Charguein.

Se tarda media hora, andando.

COORDENADAS

GEOGRAFICAS

Lat.=

Long.=

Lat.=

Long.=

PLANAS

E=x= 591192.746

N=y= 4746697.266

E=x=

N=y=

E=x=

N=y=

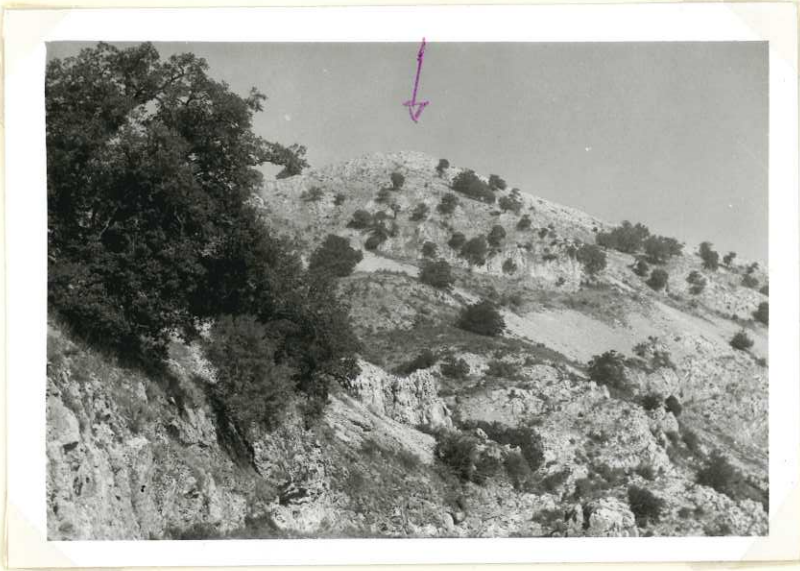

Nº 212

CHURREGUI

Cuarto ORDEN
ALTITUD
1119.2585

Hoja 1:50.000 nº 115

Provincia Navarra

" 1:5000 nº 115-6-8

Término Ilzarbe

" 1:2.000 nº _____

DATOS CATASTRALES

Fecha construcción 1.968

Propietario _____

Domicilio _____

" observación Julio-1968

Polígono 15

Subparcela _____

Situación, itinerario y otros datos
Se sube desde el pueblo de Ilzarbe, con Land-Rover, por el camino que va a las bordas del alto. A unos 200 m. de las bordas se deja el coche. Andando, y por debajo de la peña, hasta encontrar la alambrada y una vez aquí, tomar la izquierda, y sin dejar la alambrada hasta el alto. A unos 100 m de la misma alambrada, en lo alto de la peña, a la izquierda, se encuentra la bandera.

COORDENADAS	
GEOGRAFICAS	Lat.= _____ Long.= _____
PLANAS	Lat.= _____ Long.= _____ E=x= <u>593824.988</u> N=y= <u>4748387.701</u> E=x= _____ N=y= _____ E=x= _____ N=y= _____

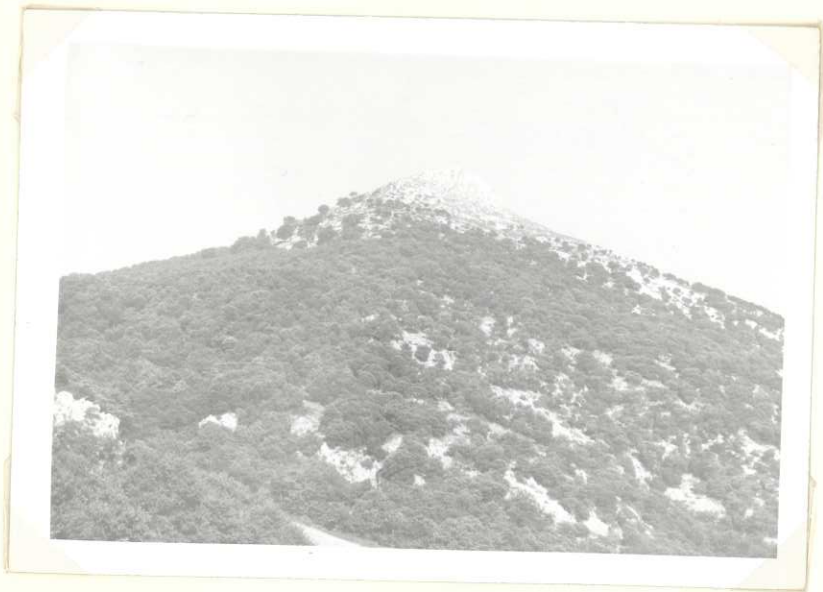
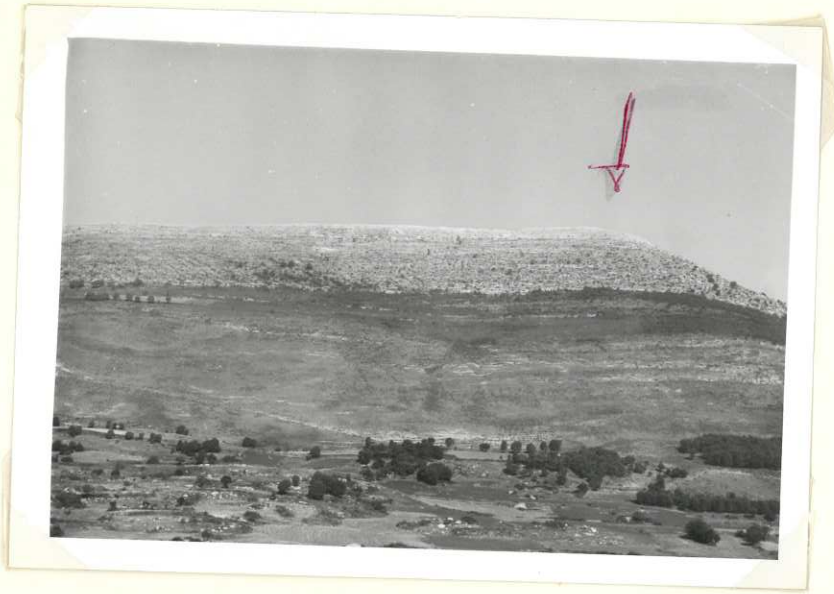

Nº 253

DORROCOTECA

Cuarto **ORDEN**

ALTITUD

1173.5243

Hoja 1:50.000 nº 114

Provincia Navarra

" 1:5.000 nº 114-8-5

Término Sierra de Andfa

" 1:2.000 nº

DATOS CATASTRALES

Fecha construcción 1.968

Propietario

Domicilio

" observación Sept. 1969

Polígono 14 Parcela

Subparcela

Situación, itinerario y otros datos

Desde el túnel de Lizarraga, 2 Km. por el camino de Urdániz, con vehículo, hasta la balsa de Sarasa y luego unos 500 m. al S, hasta llegar a la parte más alta de la loma de Corrocoteca.

COORDENADAS

GEOGRAFICAS

Lat. =

Long. =

Lat. =

Long. =

PLANAS

E=x= 582991.598

N=y= 4745470.619

E=x=

N=y=

E=x=

N=y=



Nº 254

Escalaborro

Cuarto ORDEN
ALTITUD
1229.5392

Hoja 1:50.000 nº 114

Provincia Navarra

" 1:5000 nº 114-8-6

Término Sierra Andía

" 1:2.000 nº _____

DATOS CATASTRALES

Fecha construcción 1969

Propietario _____

Domicilio _____

" observación Sept. 1969

Polígono 14 Parcela _____

Subparcela _____

Situación, Itinerario y otros datos

Desde el túnel de Lizarraga 4 Km., por el camino de San Donato, con Land Rover. - Después unos 600 m al S sobre la parte más alta de la loma. Se puede llegar con coche hasta la señal

COORDENADAS

GEOGRAFICAS

Lat. = _____

Long. = _____

Lat. = _____

Long. = _____

PLANAS

E = x = 586061.889

N = y = 4745091.405

E = x = _____

N = y = _____

E = x = _____

N = y = _____



Nº 176

C A T I B E L

Cuarto _____ ORDEN
ALTIUD
820.6180

Hoja 1: 50.000 n° 114
" 1: 5.000 n° 114-5-5
" 1: 2.000 n° _____
Fecha construcción 1.968
" observación Octub. 1969

Provincia Navarra
Término Unanua

DATOS CATASTRALES

Propietario _____ Domicilio _____
Polígono 13 Parcela _____ Subparcela _____

Situación, itinerario y otros datos

Sobre un cerro que hay al N de la Ermita de San Buenaventura, unos 2,5 Km. al N de Unanua.

Desde Unanua por el camino de la Ermita de San Buenaventura 2,5 Km. aproximadamente pudiendo llegar con vehículo todo terreno hasta la señal.

COORDENADAS
GEOGRAFICAS
Lat. = _____
Long = _____
Lat. = _____
Long = _____
PLANAS
E = x = 581143.392
N = y = 4750880.630
E = x = _____
N = y = _____
E = x = _____
N = y = _____



No. 173

GAZTALBOCOAITXA

Cuarto... ORDEN
ALTITUD
684-9826

Hoja 1:50.000 n° 114
" 1:5.000 n° 114-5-2
" 1:2.000 n°
Fecha construcción 1968
" observación Oct. 1969

Provincia Navarra
Término Alsasua

Propietario
Polígono 13 Parcela Subparcela

DATOS CATASTRALES
Domicilio

Situación, itinerario y otros datos
Desde Urdiain unos 3 Km. por el camino de Sarsamendi y luego unos 700 m por el camino de la ermita de San Miguel hasta llegar a un caserío.
En este punto se deja el vehículo y sobre un cerro situado al S, al que se llega caminando una media hora, se encuentra situado el vértice.

COORDENADAS
GEOGRAFICAS
Lat.=
Long.=
Lat.=
Long.=
PLANAS
E=x= 569739.075
N=y= 4752091573
E=x=
N=y=
E=x=
N=y=



Nº 152

H A C H U E T A

TERCER ORDEN

ALTITUD

Hoja 1: 50.000 n° 114

Provincia N A V A R R A

" 1: 5.000 n° 3 - 6

Término IBAÑETA-ARAQUIL

" 1: 2.000 n°

DATOS CATASTRALES

Fecha construcción 1.967

Propietario

Domicilio

" observación JULIO 1.967

Polígono 5 Parcela

Subparcela

Situación, itinerario y otros datos

En lo más alto del monte así denominado en el que se encuentra un repetidor de T.V. Este monte pertenece a la Sierra de Avalar.

Desde Lecumberri sale una carretera que va a la ermita de San Miguel in Ibañeta, poco antes de llegar a la ermita sale una pista monte arriba que termina en una caseta de ENTEL y desde esta caseta un camino que llega hasta la antena de T.V.

El vértice está a unos 50 mts. de la caseta antes citada y a S del camino en dirección sur. Se puede llegar en cualquier tipo de vehículo.

COORDENADAS

GEOGRAFICAS
S. EUROPEO

Lat. = 42° 57' 12" 787 N

Long. = 1° 57' 50" 029 W

Lat. =

Long. =

PLANAS
U. S. N.

E = x = 584.518,832

N = y = 4.756.263,321

E = x =

N = y =

E = x =

N = y =



Archveta

114

Nº 144

H A Y E C O

CUESTO ORDEN
ALTITUD
1016.0118

Hoja 1:50.000 n° 114
" 1:5.000 n° 114-2-3
" 1:2.000 n°
Fecha construcción 1.968
" observación Oct. 1969

Provincia NAVARRA
Término Echarrri-Aranaz
Propietario
Polígono 13 Parcela Subparcela

DATOS CATASTRALES

Situación, itinerario y otros datos		COORDENADAS	
<p>Sobre el cerro de Hayecopunta situado en la línea de término de Guipúzcoa con Navarra, 1,5 Km. al N de las cascas de Iizarrusti.</p> <p>Desde Echarrri Aranaz por la carretera de San Sebastián hasta el puerto de Iizarrusti, en donde se deja el coche para seguir andando durante una hora aproximadamente, hasta lo alto del pico.</p>		GEOGRAFICAS	
		Lat.=	Long.=
		PLANAS	
		E=x=	574096.534
		N=y=	4758346.679
		E=x=	
		N=y=	
		E=x=	
		N=y=	

HAYECO



Nº 206

I T X U I P U N T A

Cuarto ORDEN
ALTITUD
1126.9931

Hoja 1: 50.000 nº 114
" 1: 5.000 nº 114-7-2
" 1: 2.000 nº

Provincia Navarra
Término Urdiain

DATOS CATASTRALES
Fecha construcción 1.968
" observación Sept. 1969
Propietario
Polígono 13 Parcela Subparcela

Situación, itinerario y otros datos
Unos 1.800 m al S de Urdiain sobre una
peña en la que se al lado un arbol grande.
Andando desde Urdiain se tarda aproxi-
madamente un par de horas en llegar a la -
señal.

COORDENADAS
GEOGRAFICAS
Lat.=
Long.=
Lat.=
Long.=
PLANAS
E=x = 569797.329
N=y = 4747220.763
E=x =
N=y =
E=x =
N=y =



Nº 205

LOIBETZ

Cuarto ORDEN
ALTITUD
511.9920

Hoja 1:50.000 nº 114
" 1:5.000 nº 114-6-2
" 1:2.000 nº _____
Fecha construcción Sept. 1969
" observación 1.969

Provincia Navarra
Término Urdiain
Propietario _____
Polígono 13 Parcela _____

DATOS CATASTRALES
Domicilio _____
Subparcela _____

Situación, itinerario y otros datos
Desde Urdiain se sigue por un camino que va a las piscinas, bajando por este camino - parte otro a la izquierda cerca del pueblo, tomamos éste dejando otro a la derecha; se - continúa hasta llegar a otro que sale a la - derecha. En este punto hay una alcantarilla y en el mismo lugar se encuentra el vértice cerca existen unos chopos.
Recorrido en coche.

COORDENADAS
GEOGRAFICAS
Lat.= _____
Long.= _____
Lat.= _____
Long.= _____
PLANAS
E=x = 569886.557
N=y = 4749537.225
E=x = _____
N=y = _____
E=x = _____
N=y = _____



Nº 208

M E C I Z A

TURCIBER ORDEN
ALTITUD
1.182,8383

Hoja 1: 50.000 n° 114

Provincia NAVARRA

" 1: 5.000 n° 7 - 3

Término ECHEBARI ARANAZ

" 1: 2.000 n°

DATOS CATASTRALES

Fecha construcción 1.967

Propietario

Domicilio

" observación OCHERB 1.968

Polígono 14 Parcela

Subparcela

Situación, itinerario y otros datos

En lo más alto del lugar, conocido como alto de Mecina en la Sierra de Urbasa,

Desde el tunel de Lizarraga, en la carretera de San Sebastián-Medinaseli y en la dirección a Estella, sale un camino a la derecha que llega hasta el lugar conocido como puente viejo de Lizarraga, desde aquí se sigue saliendo el norte hasta el vértice llegándose en Land-Rover, hasta la misma señal. Desde el tunel se recorren unos 7 Kms

COORDENADAS

GEOGRAFICAS

S. EUROPEO Lat. = 42° 52' 32" , 189 N
Long = 2° 05' 02" , 491 W

Lat. =

Long =

PLANAS

E = x = 574.813,644

N = y = 4.747.494,153

E = x =

N = y =

E = x =

N = y =



Nº 128

M U Z C U R

Tercer ORDEN
ALTITUD
738.3527

Hoja 1:50.000 nº 114

Provincia Navarra

" 1:5.000 nº 1-7

Término Baraibar

" 1:2.000 nº

DATOS CATASTRALES

Fecha construcción 1.966

Propietario

Domicilio

" observación Sep. 69

Poligono 5 Parcela

Subparcela

Situación, itinerario y otros datos
Sobre el cerro, situado unos 500 m. al S. de Baraibar, en el caserío de Iarráun

COORDENADAS
GEOGRAFICAS
Lat.=
Long.=
Lat.=
Long=
PLANAS
E = x = 587944.322
N = y = 4759849.750
E = x =
N = y =
E = x =
N = y =



Nº 209

POSUCHAR

Cuarto _____ ORDEN
ALTITUD
1137.1923

Hoja 1:50.000 n° 114

Provincia Navarra

" 1:5.000 n° 7-4

Término Lizarraga

" 1:2.000 n° _____

DATOS CATASTRALES

Fecha construcción 1.969

Propietario _____ Domicilio _____

" observación Octubre 69

Polígono 13 Parcela _____ Subparcela _____

COORDENADAS	
GEOGRAFICAS	
Lat.=	_____
Long=	_____
Lat.=	_____
Long=	_____
PLANAS	
E = x =	578460.901
N = y =	4746458.615
E = x =	_____
N = y =	_____
E = x =	_____
N = y =	_____

Situación, itinerario y otros datos

Situado 1 km. al S. de Lizarraga, sobre una peña de la cornisa de la Sierra de Urbasa.

Se sale de Lizarraga por la carretera de Estella hasta pasar el túnel. Después de pasarlo se continúa unos 2 Kms. a pie por el camino de la derecha. Aquí se deja el vehículo y se sigue andando hasta la parte alta de la cornisa.

El recorrido a pie cuesta unos 15 minutos.



Nº 145

FUCHARRI

ENCUENTRO ORDEN
ALTITUD
1.299,0047

Hoja 1: 50.000 n° 114

Provincia NAVARRA

" 1: 5.000 n° 2 - 4

Término UCHARRI ARAVAZ-MERCOYENA
MONTE DE ARAIAZ

" 1: 2.000 n°

DATOS CATASTRALES

Fecha construcción 1.967

Propietario _____ Domicilio _____

" observación JULIO 1.967

Polígono 5 Parcela _____ Subparcela _____

Situación, itinerario y otros datos

Desde la casa forestal de Araiaza a la que se llega desde Lecumberri por la carretera de San Miguel la Uxcelis parte un camino llamado de la reña que lleva al refugio de montaña. Cuando se han recorrido unos 6,5 kms. se deja este camino y se continúa monte a través hasta el pie del Fucharri, haciéndose en total 7,2 kms., en land-rover en unos 30 minutos. Desde aquí a la cima se tarda unos 30 minutos a pié por pendiente bastante fuerte. No pueden llegar caballerías.

COORDENADAS

GEOGRAFICAS

S. BIROBO Lat. = 42° 58' 17" , 388 N
Long = 2° 03' 19" , 642 W

Lat. =
Long =

PLANAS
U. T. M.

E = x = 577.027,563
N = y = 4.758.168,148
E = x =
N = y =
E = x =
N = y =



Nº 151

SALDISGAÑE

Cuarto _____ ORDEN
ALTITUD
1072.2366

Hoja 1: 50.000 n° 114
" 1: 5.000 n° 3-5
" 1: 2.000 n° _____
Fecha construcción 1.969
" observación Sept. 69

Provincia Navarra
Término Arruazu
Polígono 5 Parcela _____

Propietario _____ Domicilio _____
DATOS CATASTRALES
Subparcela _____

Situación, itinerario y otros datos
Sobre la loma de Saldisgañe, en el ángulo -
NE. del término de Arruazu, 3 Kms. al N. del pue-
blo.
En Land-Rover se va por la casa Forestal de
la sierra de Aralar, a la que se llega por la ca-
rrretera que parte desde Baraibar hasta San Miguel.
Después de pasar la casa forestal unos 700 m. se
toma a la izquierda el camino que parte del "dol-
men", dirección S. 1 Km. Se continúa andando a lo
largo de una pared de término, hasta divisar el -
valle de Araquil. El vértice se encuentra junto a
una caseta de cerdos.

COORDENADAS
GEOGRAFICAS
Lat. = _____
Long = _____
Lat. = _____
Long = _____
PLANAS
E = x = 582180.619
N = y = 4755656.721
E = x = _____
N = y = _____
E = x = _____
N = y = _____

7



Nº 177

SAN PEDRO

Cuarto ORDEN
ALTITUD
483.7410

Hoja 1: 50.000 nº 114
" 1: 5.000 nº 5-6
" 1: 2.000 nº

Provincia Navarra
Término Irañeta

DATOS CATASTRALES

Fecha construcción 1.969
" observación Sept. 69

Propietario _____ Domicilio _____
Polígono 5 Parcela _____ Subparcela _____

Situación, itinerario y otros datos

Unos 600 ó 700 m. por el camino de Irañeta a la ermita de San Pedro, a la derecha del mismo, sobre la cuneta y la linde dos fincas poco antes de llegar a la bifurcación de un camino que parte hacia la izquierda.

COORDENADAS

GEOGRAFICAS

Lat. = _____
Long = _____

Lat. = _____
Long = _____

PLANAS
E = x = 586687.777
N = y = 4752046.119

E = x = _____

N = y = _____

E = x = _____

N = y = _____



Nº 207

Santa Marina

Cuarto ORDEN

Hoja 1:50.000 nº 114

Provincia Navarra

ALTITUD

" 1:5.000 nº 114-7-2

Término Urbasa

1059.9636

" 1:2.000 nº

DATOS CATASTRALES

Fecha construcción 1.969

Propietario _____ Domicilio _____

" observación Oct. 1969

Polígono 13 Parcela _____ Subparcela _____

Situación, itinerario y otros datos

En Urbasa se toma el camino de la Casa Forestal de Otxaportillo. De allí el 4º camino que sale a la izquierda nos lleva a la ermita.

Al comenzar este camino existe una flecha colgada de un árbol a la izquierda que indica "Santa Marina". Se llega a dicha ermita y desde este punto a la izquierda a unos 80 m. de la ermita en una pequeña loma se encuentra el vértice. Recorrido en coche.

COORDENADAS

GEOGRAFICAS

Lat.=

Long.=

Lat.=

Long.=

PLANAS

E=x = 572234.812

N=y = 4747153.159

E=x =

N=y =

E=x =

N=y =



Nº 211

S A T R U S T E G U I

ENCUENTRO ORDEN
ALTITUD
1.138,8327

Hoja 1: 50.000 n° 114

Provincia NAVARRA

" 1: 5.000 n° 6 - 7

Término ARAQUIL-YERRI

" 1: 2.000 n°

DATOS CATASTRALES

Fecha construcción 1.967

Propietario

Domicilio

" observación JUNIO 1.967

Polígono 5 Parcela

Subparcela

Situación itinerario y otros datos

En la sierra de Satrústegui, sobre el pueblo del mismo nombre, en el lugar denominado Peña de Satrústegui. No coincide con el vértice antiguo estando desplazado unos 500 mts. hacia el E. Tampoco es el lugar más alto de la sierra. Desde Olio se toma el camino de la borda nueva recorriéndose unos 4 Kms. en Land-Rover, en lo que se tarda 25 minutos y se llega al pie de la sierra. Desde aquí hay que subir a pie por una pendiente durísima, tardándose 1 hora.

En Land-Rover se puede llegar desde Olio o desde el túnel de Lizarraga hasta el punto conocido como puerto de Iratista (8 Kms.) en el primer caso y 10 Km. en el segundo, ambos 1 hora y desde allí a pie por la divisoria se tarda 1 hora siendo el camino difícilísimo.

COORDENADAS

GEOGRAFICAS

S. EUROPEO Lat. = 42° 53' 25" N Long = 1° 55' 14" W

Lat. =
Long =

PLANAS U.T.M. E = x = 590.864,993 N = y = 4.749.358,235

E = x =
N = y =

E = x =
N = y =



Salrustegui

114

Nº 127

SUBCELAIGANE

Cuarto _____ ORDEN
ALTITUD
1208.9086

Hoja 1:50.000 nº 114
" 1:5.000 nº 1-6
" 1:2.000 nº _____
Fecha construcción 1.969
" observación Octubre 69

Provincia Navarra
Término Betelu y Larraun
Parcela _____
Polígono 5

DATOS CATASTRALES
Propietario _____ Domicilio _____
Subparcela _____

Situación, itinerario y otros datos.
Sobre el cerro de Subecelalgane, en la línea de término de Betelu y Larraun, sobre la cornisa Norte de la Sierra de Aralar.
Desde Baraibar por la carretera de Aralar, hasta la casa forestal. Una vez allí se toma el camino del refugio de los montañeros de Guipúzcoa hasta llegar a la parte despejada de la Sierra de Aralar, siguiendo el camino hasta quedar frente a la cornisa de la sierra. Desde aquí con Land-Rover se puede ir en dirección NE. 1 Km. y luego se continúa a pie unos 20 minutos, hasta el cerro en donde se situó la señal.

COORDENADAS
GEOGRAFICAS
Lat. = _____
Long = _____
Lat. = _____
Long = _____
PLANAS
E = x = 583368.414
N = y = 4760480.836
E = x = _____
N = y = _____
E = x = _____
N = y = _____

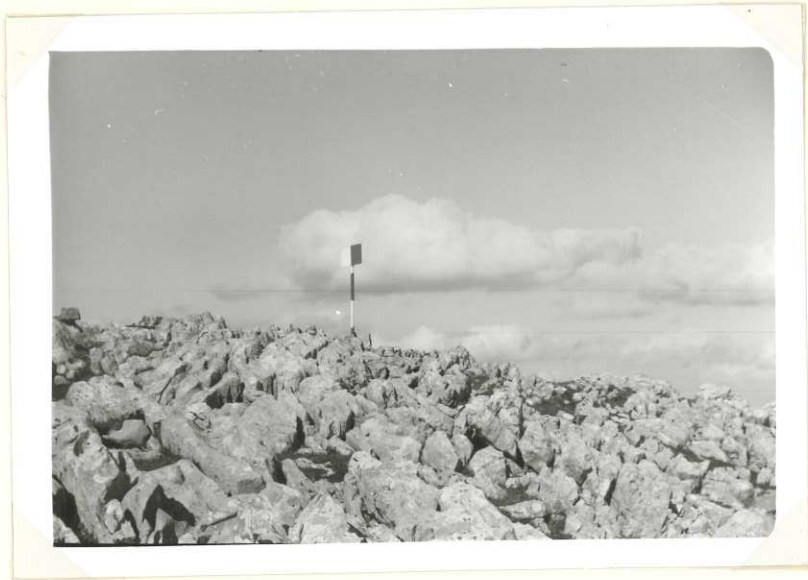

Nº 146

TXEMIÑE

Cuarto ORDEN
ALTITUD
12993831

Hoja 1:50.000 n° 114

Provincia Navarra

" 1:5.000 n° 114-2-5

Término Aralar (Sierra)

" 1:2.000 n°

DATOS CATASTRALES

Fecha construcción 1.969

Propietario

" observación Sept. 1969

Polígono 5 Parcela

Subparcela

<u>Situación, itinerario y otros datos</u>		COORDENADAS	
<p>Sobre el cerro de Txemiñe, 2,5 Km al NE de la casa forestal de Aralar. Se va por el camino de la casa forestal hacia el refugio de montañeros hasta salir de la zona arbolada. Después por la sierra en línea recta aproximadamente un Km. al E, sobre el promontorio de Txemiñe. Se puede llegar con Land-Rover hasta las proximidades del vértice.</p>		GEOGRAFICAS	
		Lat. =	Long =
		Lat. =	Long =
		PLANAS	E = x = 580657.096
			N = y = 4759063.158
			E = x =
	N = y =		
	E = x =		
	N = y =		



Nº 203

U R B A S A

Segundo ORDEN
ALTITUD
1154.1513

Hoja 1: 50.000 n° 114
" 1: 5.000 n° 7-1
" 1: 2.000 n°
Fecha construcción 1.967
" observación Oct. 69

Provincia Navarra
Término Urbasa
Propietario
Polígono 14 Parcela

DATOS CATASTRALES
Domicilio
Subparcela

Situación, itinerario y otros datos

Se toma una pista en la sierra de Urbasa que llega a la casa forestal de Otxaportillo; tomando la cuarta pista a la izquierda hay una flecha que indica: "Ermita de Santa Marina", se llega a la ermita y se sigue por toda la loma hasta debajo de una peña, a partir de aquí se va a pie por toda la loma por una senda señalizada con pintura roja, que conduce hasta el mismo vértice.

COORDENADAS	
GEOGRAFICAS	Lat. = Long. =
PLANAS	Lat. = Long. =
	E = x = 568527.387 N = y = 4746999.769
	E = x = N = y =
	E = x = N = y =



Nº 175

Z A I D U A

Cuarto ORDEN
ALTITUD
524.7830

Hoja 1:50.000 nº 114

Provincia Navarra

" 1:5.000 nº 114-6-4

Término Echarrri-Áranaz

" 1:2.000 nº

DATOS CATASTRALES

Fecha construcción 1.269

Propietario

Domicilio

" observación Sept. 1969

Polígono 13

Parcela Subparcela

Situación, itinerario y otros datos

Un Km. al S de Echarrri Aranz, desde el cruce, por la carretera de Estella al bor de derecho de la misma, en la unión o límite de unas fincas.

COORDENADAS	
GEOGRAFICAS	Lat. = Long. =
PLANAS	Lat. = Long. =
	E = x = 576981.123
	N = y = 475060.843
	E = x =
	N = y =
	E = x =
	N = y =



Nº 150

Z O P O L A R

Cuarto ORDEN
ALTITUD
694.8520

Hoja 1:50.000 nº 114
" 1:5.000 nº 114-4-4
" 1:2.000 nº
Fecha construcción 1.969
" observación Sept. 1969

Provincia Navarra
Término Arbizu
Parcela
Subparcela

DATOS CATASTRALES
Propietario
Domicilio
Polígono 13

Situación, itinerario y otros datos
Desde Arbizu por la carretera de San Sebastián, hasta el cruce con la de Echarri Aranaz a San Sebastián también. Después unos 600 m a la derecha en la parte más alta del cerro. Se tarda andando en estos 600 m. una media hora.

COORDENADAS
GEOGRAFICAS
Lat.=
Long.=
Lat.=
Long.=
PLANAS
E=x= 577874.573
N=y= 4753721.172
E=x=
N=y=
E=x=
N=y=

